



Проект "БарнХаус"

2023г

Содержание проекта		
N	Название раздела	Страница
1	Тульныйй	1
2	Содержание	2
3	Трехмерные виды	3
4	Фасадные виды	4
5	Фасад 1 – 6	5
6	Фасад Г – А	6
7	Фасад 6 – 1	7
8	Фасад А – Г	8
9	Разрез А – А	9
10	Свайное поле	10
11	Обвязка фундамента	11
12	План перекрытия	12
13	План 1 этажа	13
14	Вид 1 этажа	14
15	Обвязка стен	15
16	Межэтажное перекрытие	16
17	План 2 этажа	17
18	Вид 2 этажа	18
19	План ерыши	19
20	Стропильная система	20
21	Скаты крыши	21
22	Стена С100_1 – Каркас	22
23	Стена С100_2 – Каркас	23
24	Стена С150_01 – Каркас	24
25	Стена С150_02 – Каркас	25
26	Стена С150_03 – Каркас	26
27	Стена С150_04 – Каркас	27
28	Стена С150_05 – Каркас	28
29	Стена С150_06 – Каркас	29
30	Стена С150_07 – Каркас	30
31	Стена С100_3 – Каркас	31
32	Стена С100_4 – Каркас	32
33	Стена С150_08 – Каркас	33
34	Стена С150_09 – Каркас	34
35	Стена С150_10 – Каркас	35
36	Стена С150_11 – Каркас	36
37	Стена С150_12 – Каркас	37
38	Спецификация проемов	38
39	Спецификация материалов	39
40	Раскрой пиломатериалов	40
41	Раскрой 200x50	41
42	Раскрой 150x50	42
43	Раскрой 100x50	47

Изм	Лист	№ докум	Подпись	Дата			
Разраб					Стадия	Лист	Листов
Проб						2	47
Т.контр							
Н.контр					Содержание_1		
Утв							



Изм	Лист	№ докум	Подпись	Дата				
Разраб							Стадия	Лист
Проб								Листов
Т.контр								3
								47
Н.контр						Трёхмерные виды		
Утв								



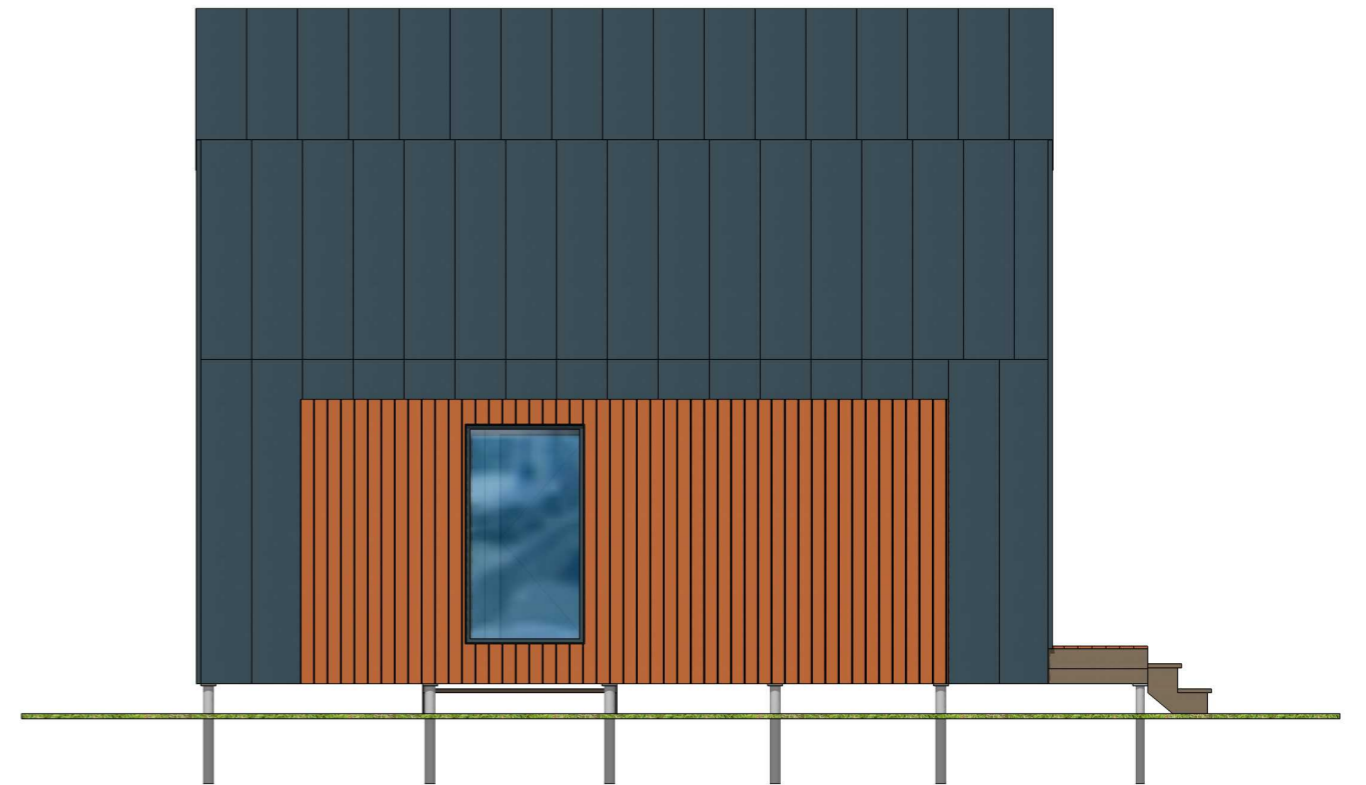
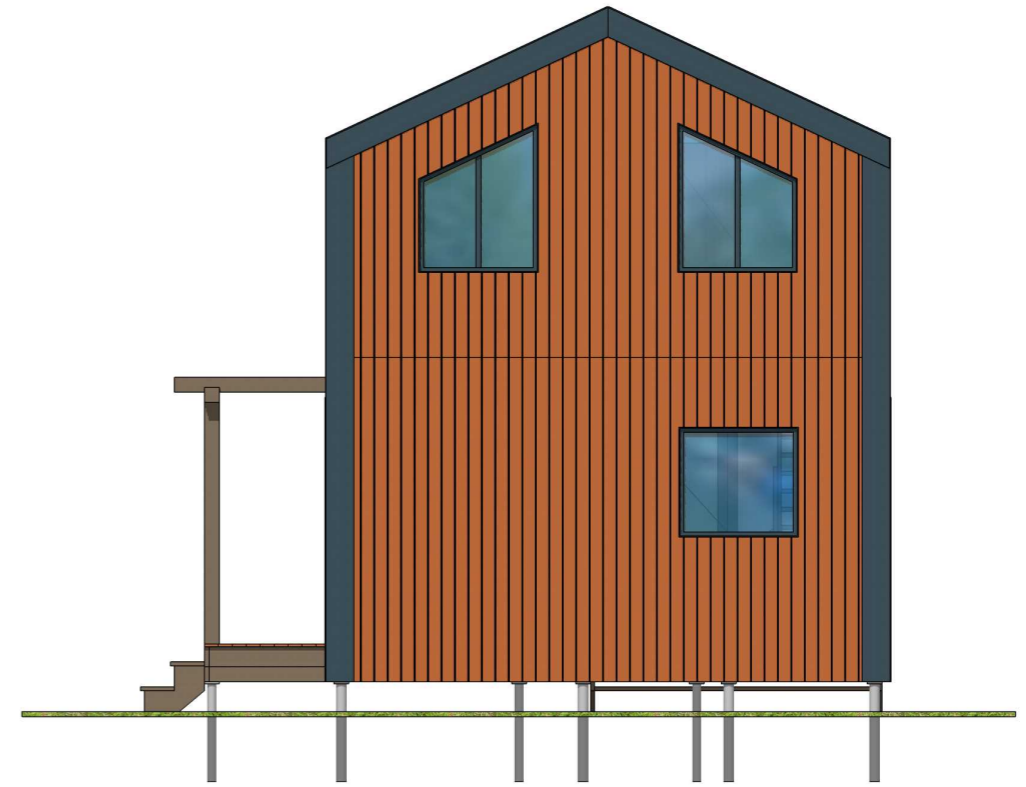
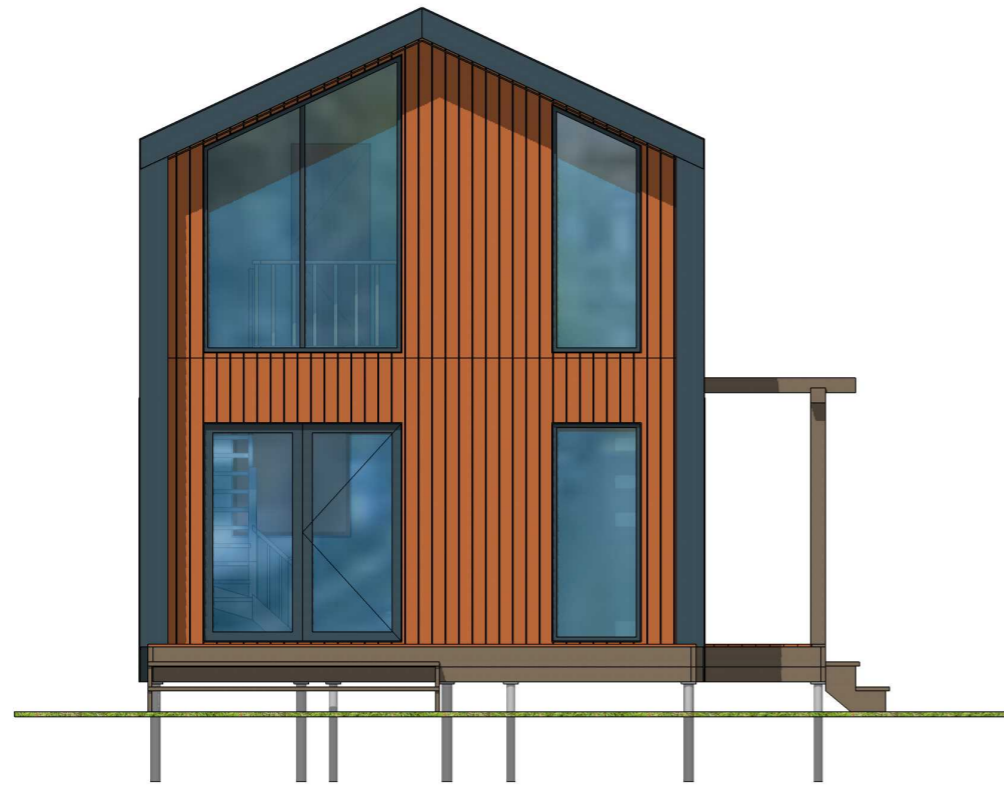

Изм	Лист	№ докум	Подпись	Дата				
Разраб						Стадия	Лист	Листов
Проб							4	47
Т.контр								
Н.контр					Фасадные виды			
Утв								

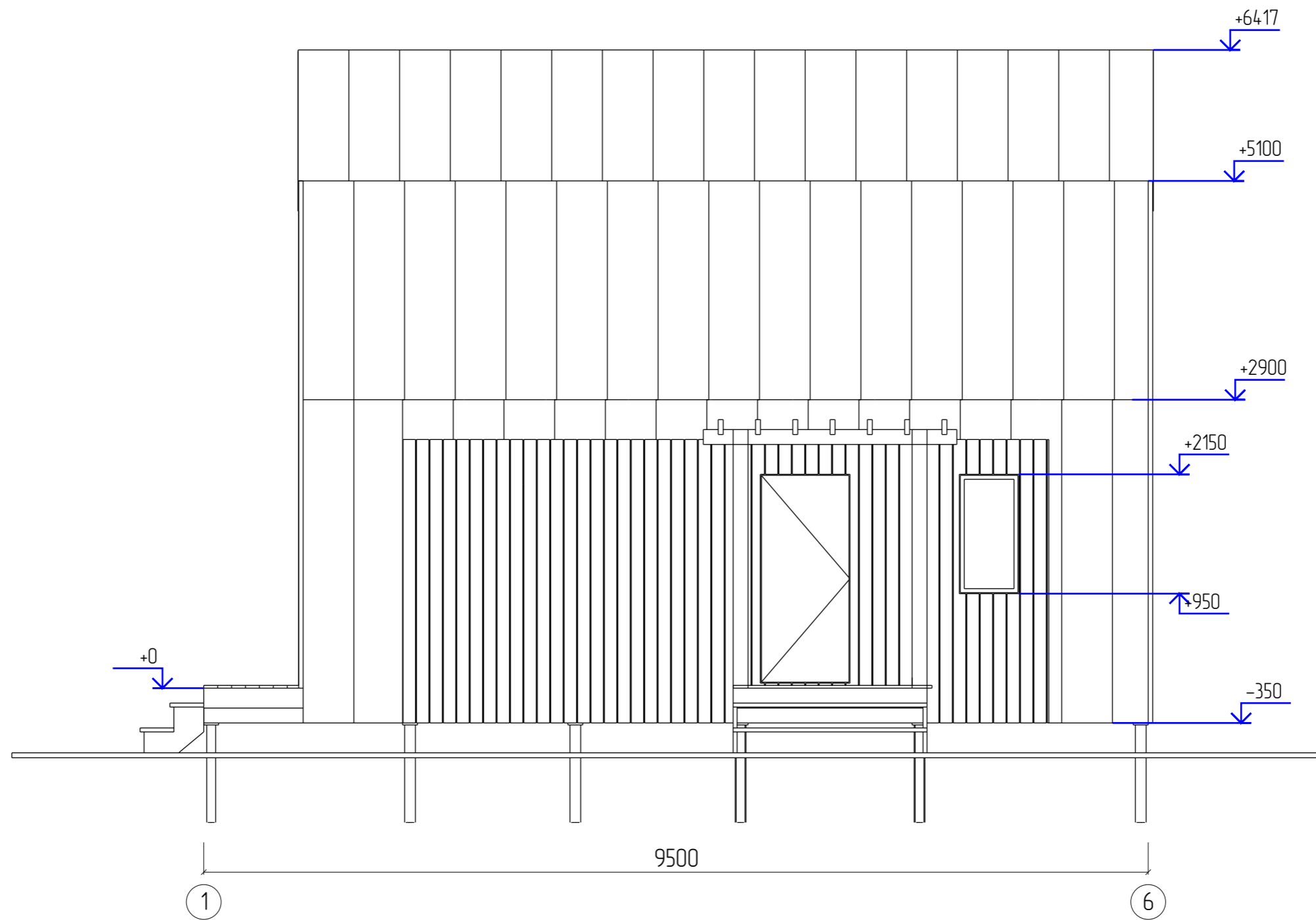

Изм	Лист	№ докум	Подпись	Дата				
Разраб						Стадия	Лист	Листов
Проб							5	47
Т.контр								
Н.контр						Фасад 1 - 6		
Утв								

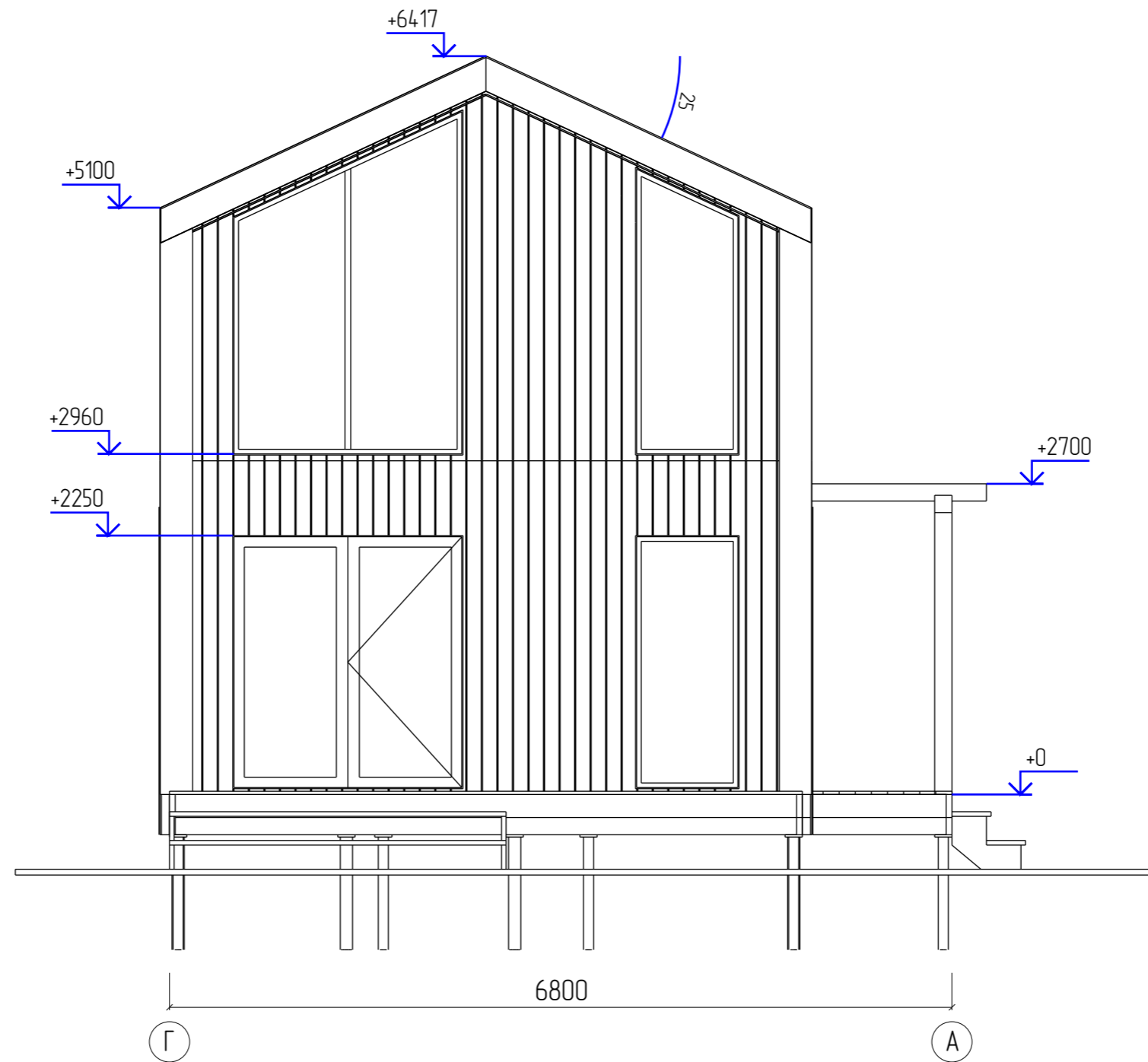

Изм	Лист	№ докум	Подпись	Дата				
Разраб						Стадия	Лист	Листов
Проб							6	47
Т.контр								
Н.контр						Фасад Г - А		
Утв								

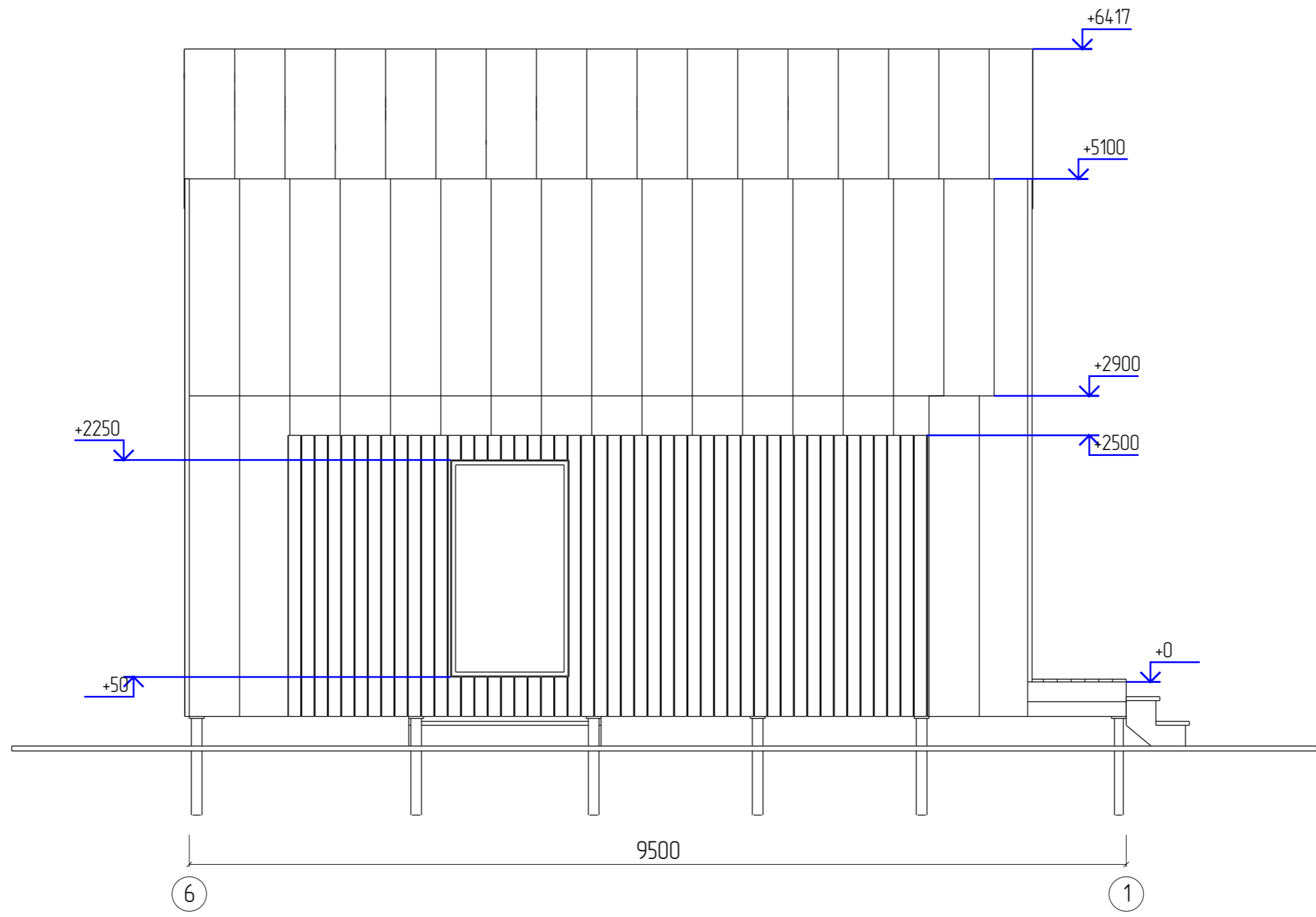

Изм	Лист	№ докум	Подпись	Дата			
Разраб						Стадия	Лист
Проб							47
Т.контр							
Н.контр					Фасад 6 - 1		
Утв							

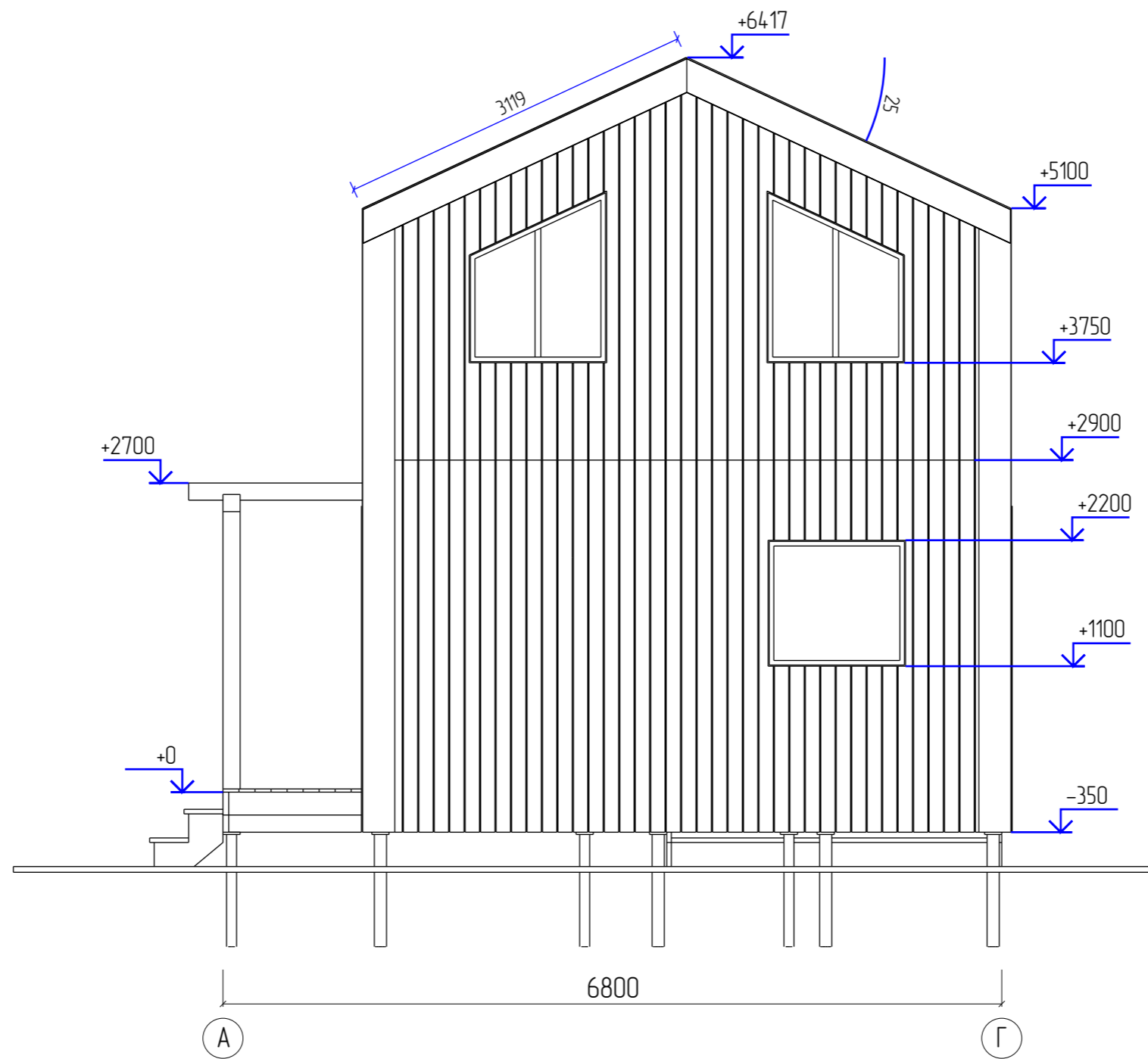

Изм	Лист	№ докум	Подпись	Дата			
Разраб					Стадия	Лист	Листов
Проб						8	47
Т.контр							
Н.контр					Фасад А - Г		
Утв							



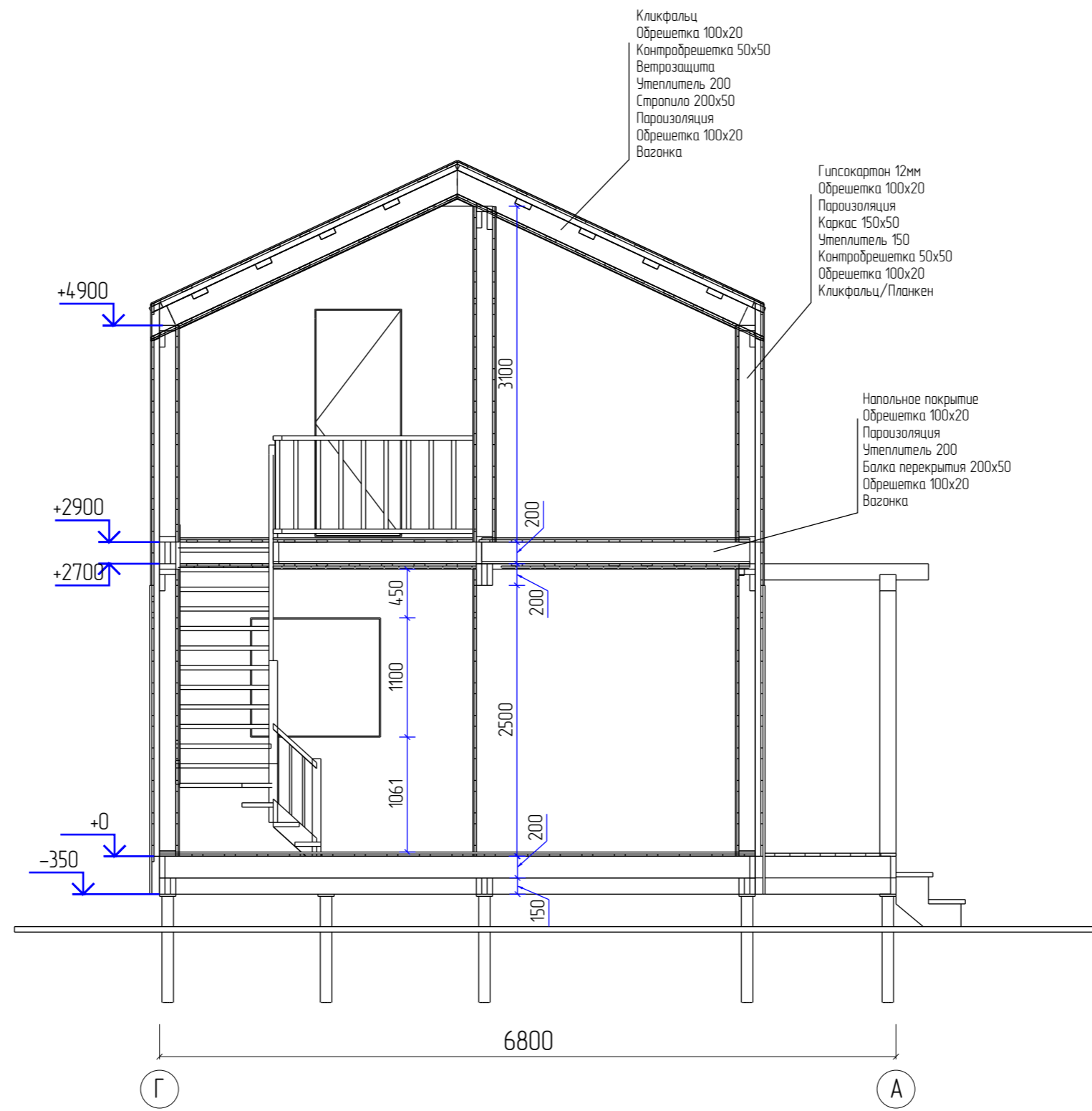

Кликфальц  
Обрешетка 100x20  
Контробрешетка 50x50  
Ветрозащита  
Утеплитель 200  
Стропило 200x50  
Пароизоляция  
Обрешетка 100x20  
Вагонка

Гипсокартон 12мм  
Обрешетка 100x20  
Пароизоляция  
Каркас 150x50  
Утеплитель 150  
Контробрешетка 50x50  
Обрешетка 100x20  
Кликфальц/Панкен

Напольное покрытие  
Обрешетка 100x20  
Пароизоляция  
Утеплитель 200  
Балка перекрытия 200x50  
Обрешетка 100x20  
Вагонка

Изм	Лист	№ докум	Подпись	Дата				
Разраб							Стадия	Лист
Проб								Листов
Т.контр								9
								47
Н.контр						Разрез А - А		
Утв								

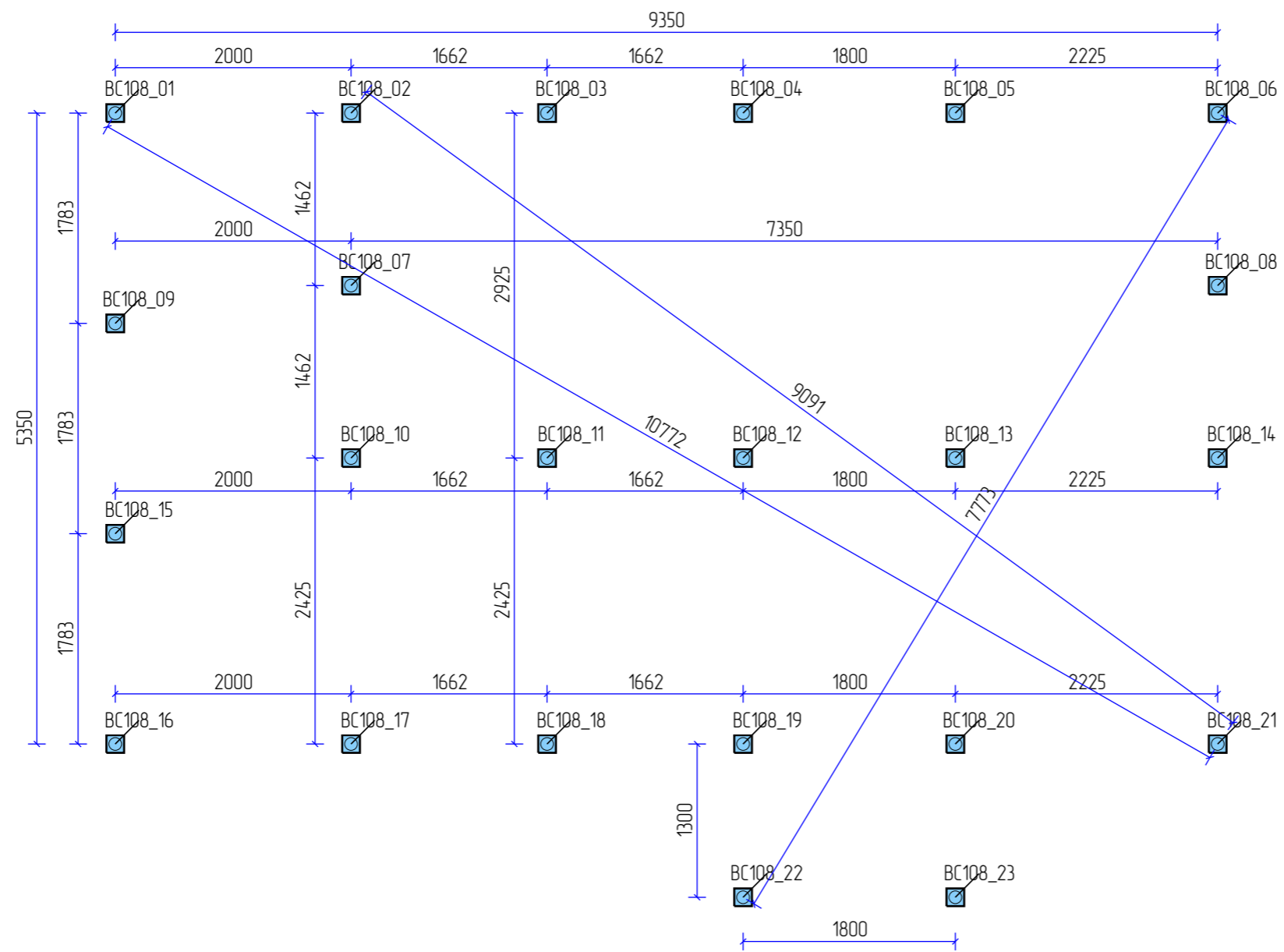

Название	Размер	Длина	Кол
BC108_01	108/150	1000	1
BC108_02	108/150	1000	1
BC108_03	108/150	1000	1
BC108_04	108/150	1000	1
BC108_05	108/150	1000	1
BC108_06	108/150	1000	1
BC108_07	108/150	1000	1
BC108_08	108/150	1000	1
BC108_09	108/150	1000	1
BC108_10	108/150	1000	1
BC108_11	108/150	1000	1
BC108_12	108/150	1000	1
BC108_13	108/150	1000	1
BC108_14	108/150	1000	1
BC108_15	108/150	1000	1
BC108_16	108/150	1000	1
BC108_17	108/150	1000	1
BC108_18	108/150	1000	1
BC108_19	108/150	1000	1
BC108_20	108/150	1000	1
BC108_21	108/150	1000	1
BC108_22	108/150	1000	1
BC108_23	108/150	1000	1
--- BC108	---	---	23

Изм	Лист	№ докум	Подпись	Дата			
Разраб						Стадия	Лист
Проб							10
Т.контр							47
Н.контр					Свободное поле		
Утв							

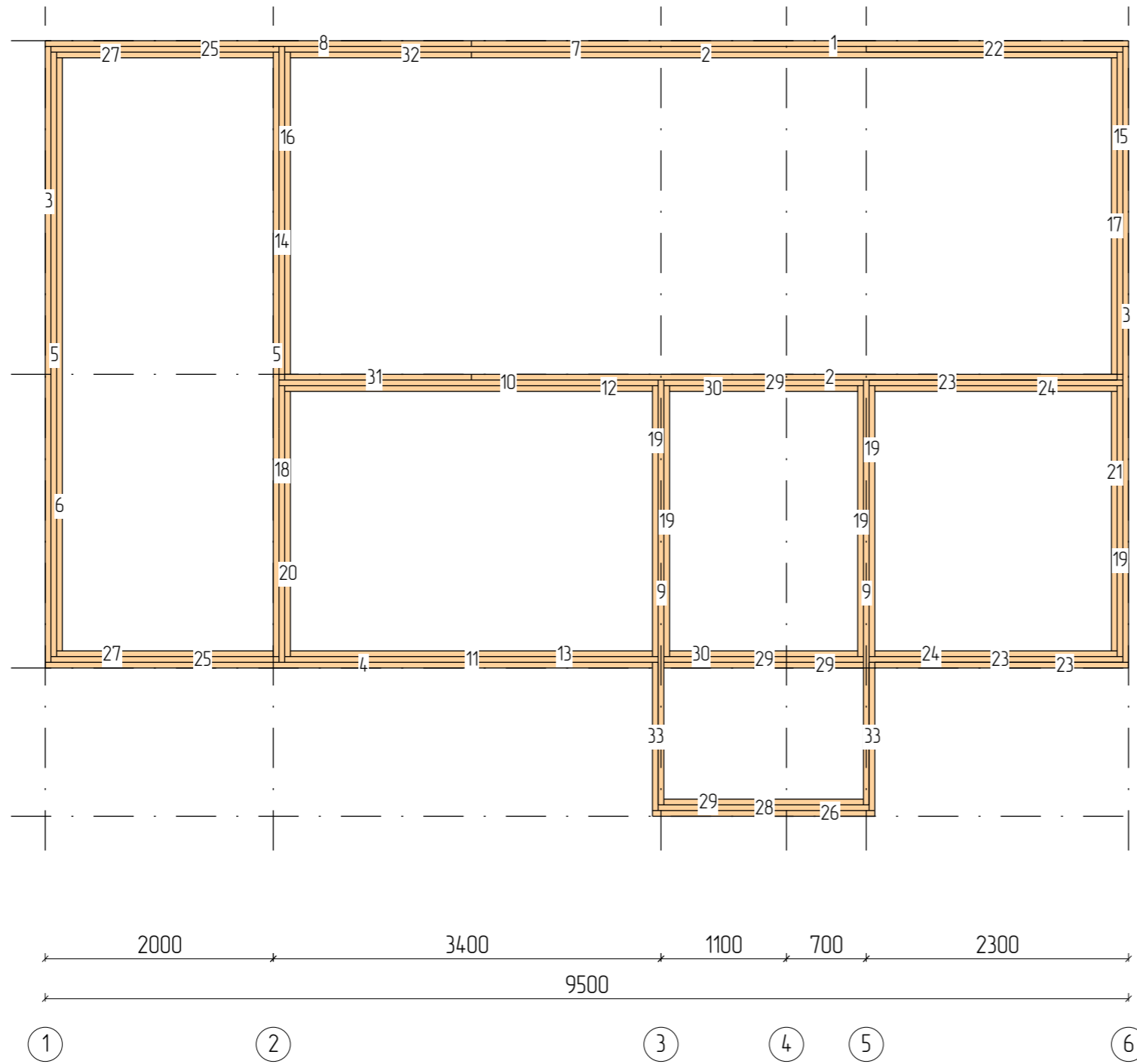

N	Марк	Сечение	Длина	Кол
1.	Д150x50_005	150x50	5762	1
2.	Д150x50_006	150x50	5662	2
3.	Д150x50_012	150x50	5400	2
4.	Д150x50_013	150x50	5325	1
5.	Д150x50_014	150x50	5300	2
6.	Д150x50_015	150x50	5200	1
7.	Д150x50_016	150x50	5100	1
8.	Д150x50_022	150x50	3738	1
9.	Д150x50_023	150x50	3725	2
10.	Д150x50_027	150x50	3325	1
11.	Д150x50_029	150x50	3275	1
12.	Д150x50_031	150x50	3225	1
13.	Д150x50_033	150x50	3175	1
14.	Д150x50_045	150x50	2925	1
15.	Д150x50_047	150x50	2875	1
16.	Д150x50_048	150x50	2825	1
17.	Д150x50_051	150x50	2775	1
18.	Д150x50_060	150x50	2425	1
19.	Д150x50_061	150x50	2375	5
20.	Д150x50_065	150x50	2325	1
21.	Д150x50_066	150x50	2275	1
22.	Д150x50_067	150x50	2250	1
23.	Д150x50_068	150x50	2225	3
24.	Д150x50_071	150x50	2125	2
25.	Д150x50_075	150x50	2000	2
26.	Д150x50_076	150x50	1950	1
27.	Д150x50_079	150x50	1900	2
28.	Д150x50_080	150x50	1850	1
29.	Д150x50_081	150x50	1750	4
30.	Д150x50_084	150x50	1650	2
31.	Д150x50_085	150x50	1638	1
32.	Д150x50_087	150x50	1588	1
33.	Д150x50_091	150x50	1300	2
Итого:		150x50	14,9,5м	51

Изм	Лист	№ докум	Подпись	Дата			
Разраб					Стадия	Лист	Листов
Проб						11	47
Т.контр							
Н.контр					Обвязка фундамента		
Утв							

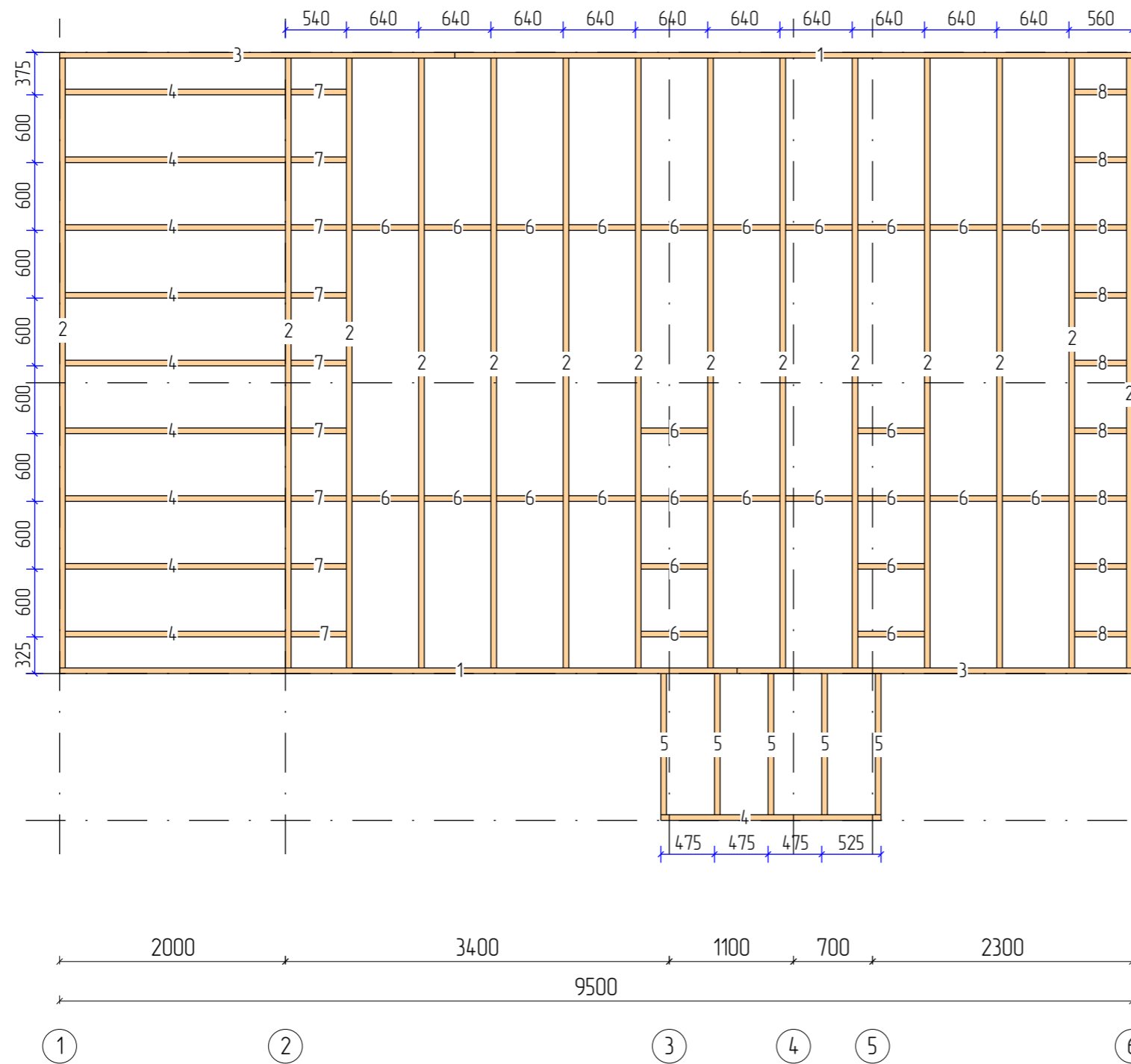

N	Марк	Сечение	Длина	Кол
1.	Д200x50_01	200x50	6000	2
2.	Д200x50_02	200x50	5400	14
3.	Д200x50_07	200x50	3500	2
4.	Д200x50_15	200x50	1950	10
5.	Д200x50_16	200x50	1250	5
6.	Д200x50_18	200x50	590	26
7.	Д200x50_20	200x50	490	9
8.	Д200x50_21	200x50	460	9
Итого:		200x50	144,2м	77

Изм	Лист	№ докум	Подпись	Дата			
Разраб					Стадия	Лист	Листов
Проб						12	47
Т.контр					План перекрытия		
Н.контр							
Утв							

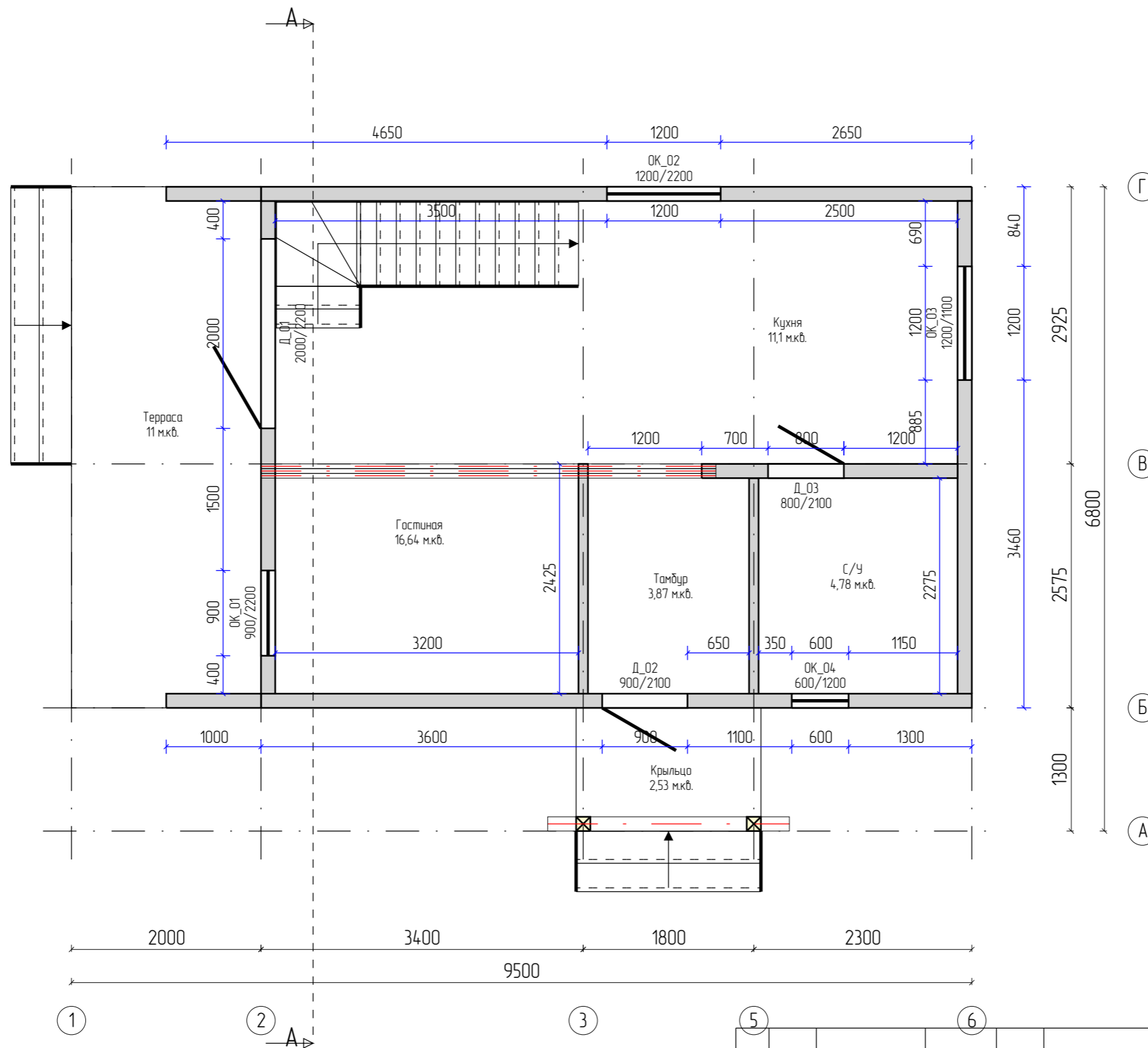

N	Название	Площадь	Периметр
1.	С/У	4,78 м2	8,75 м
2.	Тамбур	3,87 м2	7,95 м
3.	Кухня	11,1 м2	13,55 м
4.	Гостиная	16,64 м2	16,8 м
5.	Крыльцо	2,53 м2	6,5 м
6.	Терраса	11 м2	15 м
Итого:		49,92 м2	68,55 м

Изм	Лист	№ докум	Подпись	Дата			
Разраб					Стадия	Лист	Листов
Проб						13	47
Т.контр							
Н.контр							
Утв							

План 1 этажа



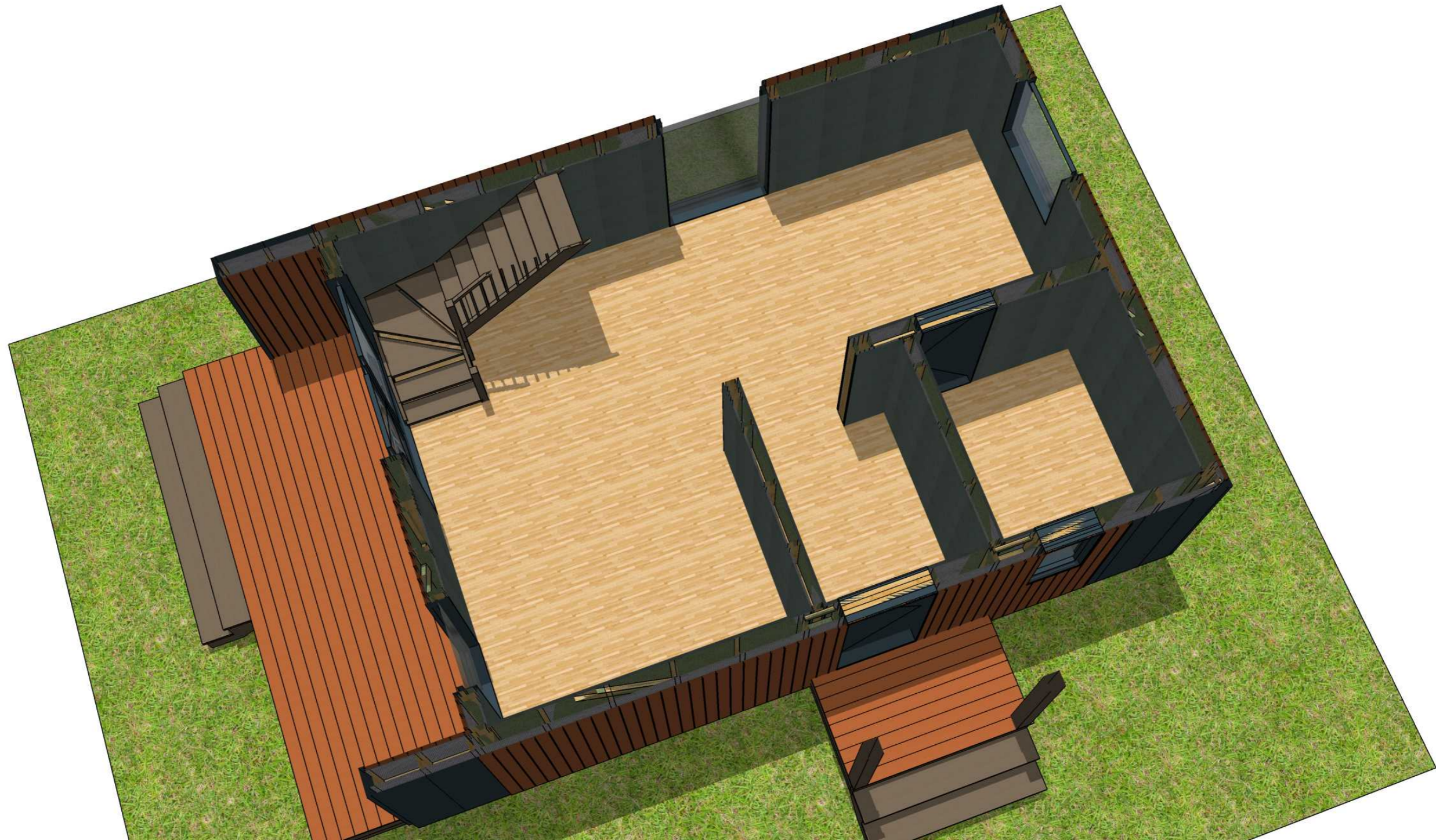

Изм	Лист	№ докум	Подпись	Дата			Стадия	Лист
Разраб								14
Проб								47
Т.контр								
Н.контр						Вид 1 этажа		
Утв								

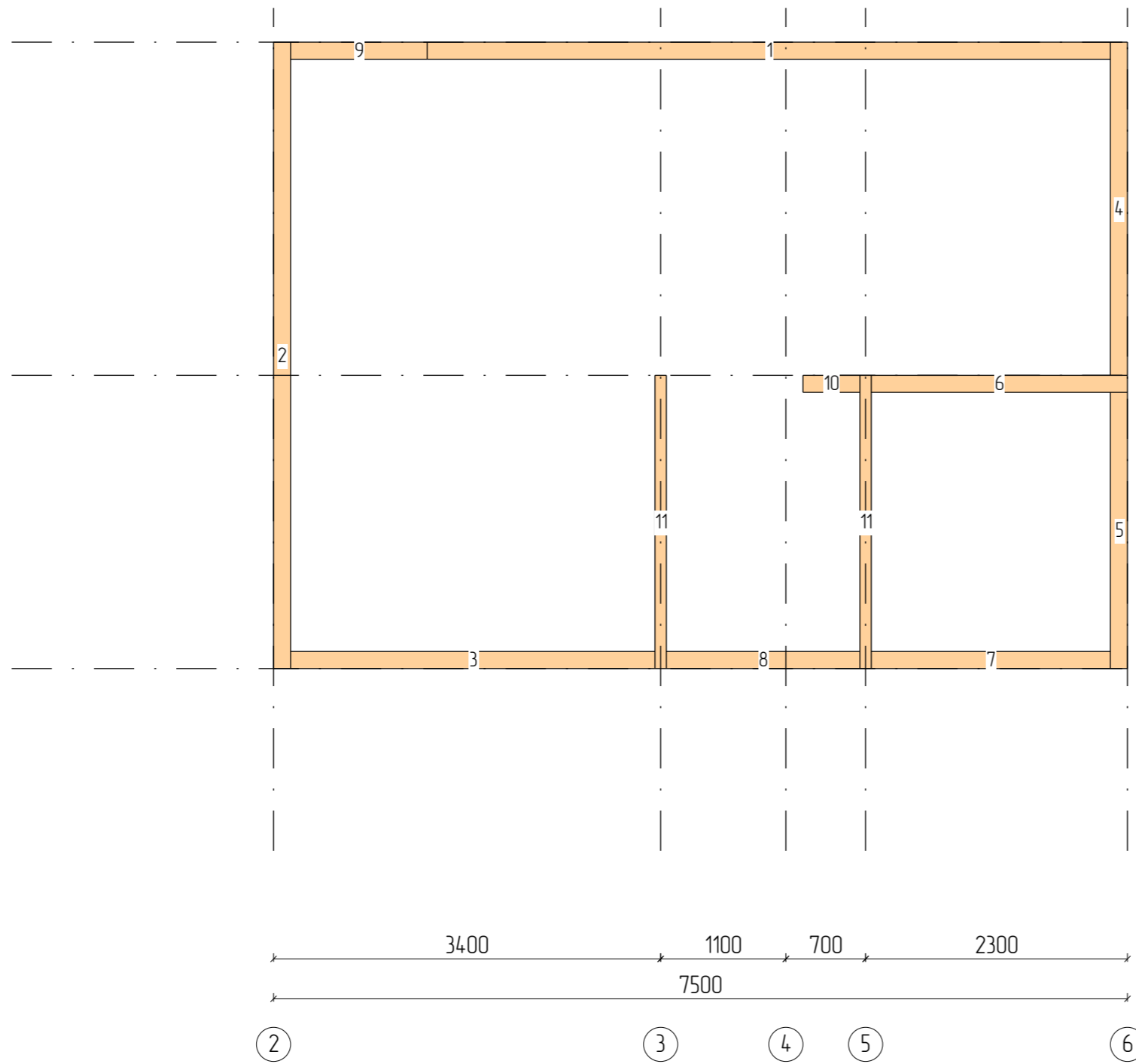

N	Марк	Сечение	Длина	Кол
1.	Д150x50_001	150x50	6000	1
2.	Д150x50_010	150x50	5500	1
3.	Д150x50_032	150x50	3200	1
4.	Д150x50_045	150x50	2925	1
5.	Д150x50_060	150x50	2425	1
6.	Д150x50_067	150x50	2250	1
7.	Д150x50_072	150x50	2100	1
8.	Д150x50_083	150x50	1700	1
9.	Д150x50_092	150x50	1200	1
10.	Д150x50_104	150x50	500	1
11.	Д100x50_08	100x50	2575	2
Итого:		150x50	27,8м	10
Итого:		100x50	5,2м	2

Изм	Лист	№ докум	Подпись	Дата			
Разраб					Стадия	Лист	Листов
Проб						15	47
Т.контр							
Н.контр					Объяска стен		
Утв							



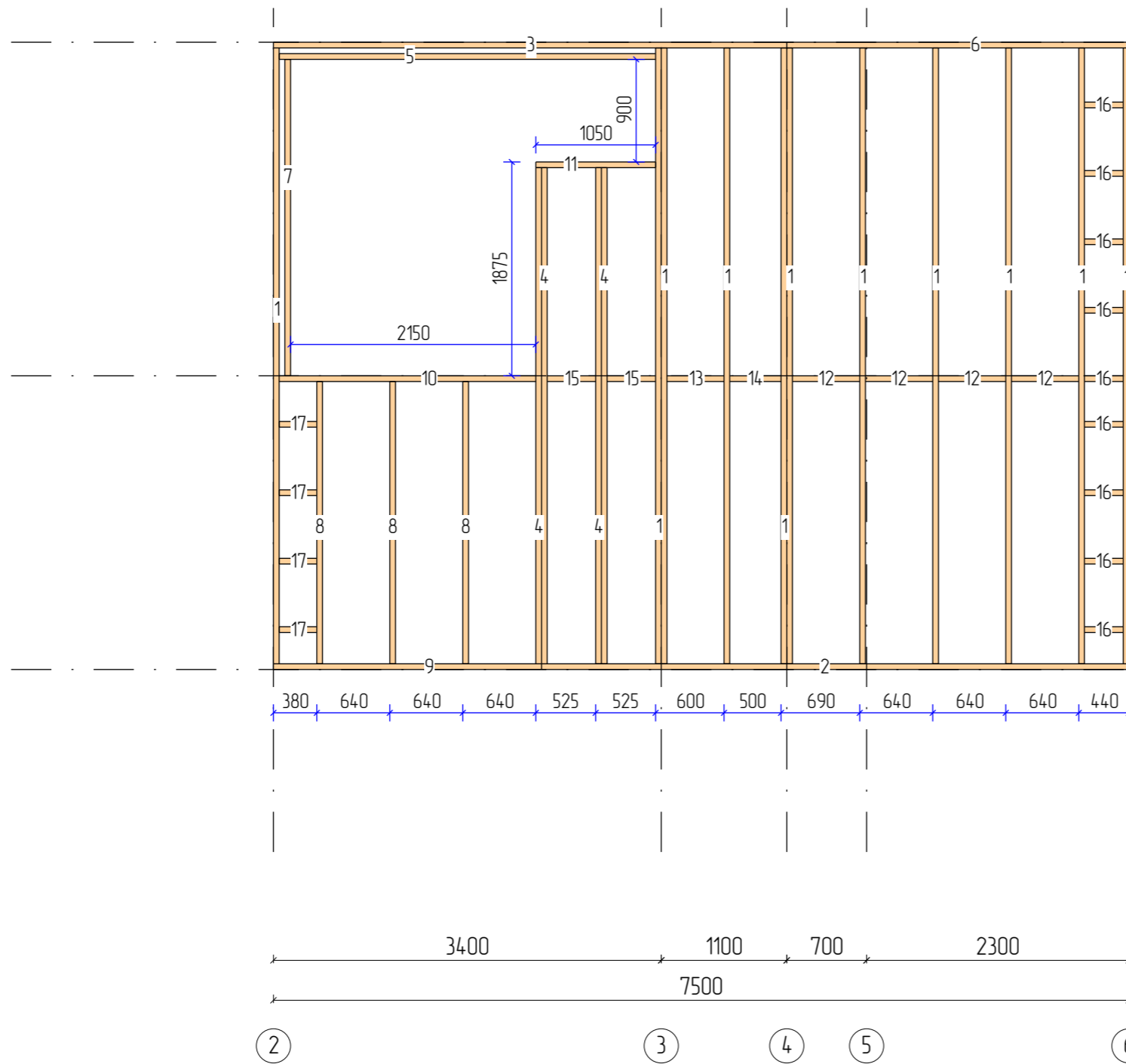

Изм	Лист	№ докум	Подпись	Дата			
Разраб					Стадия	Лист	Листов
Проб						16	47
Т.контр							
И.контр					Межэтажное перекрытие		
Утв							

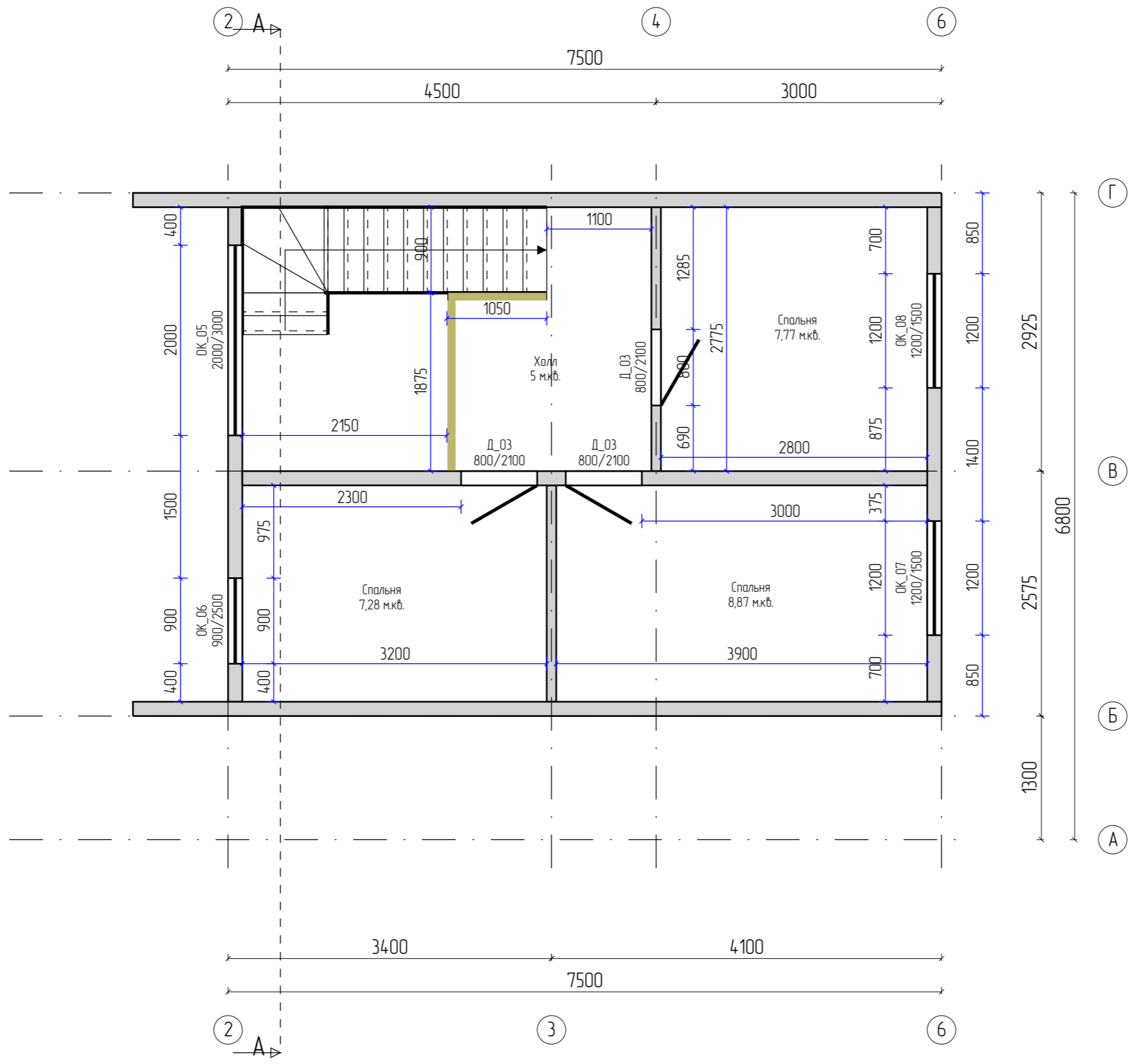

N	Название	Площадь	Периметр
1.	Спальня	7,28 м2	10,95 м
2.	Спальня	8,87 м2	12,35 м
3.	Спальня	7,77 м2	11,15 м
4.	Холл	5 м2	9,83 м
Итого:		28,92 м2	44,28 м

Изм	Лист	№ докум	Подпись	Дата			
Разраб					Стадия	Лист	Листов
Проб						17	47
Т.контр							
Н.контр					План 2 этажа		
Утв							



Изм	Лист	№ докум	Подпись	Дата			Стадия	Лист	Листов
Разраб								18	47
Проб									
Т.контр									
Н.контр									
Утв									
Вид 2 этажа									

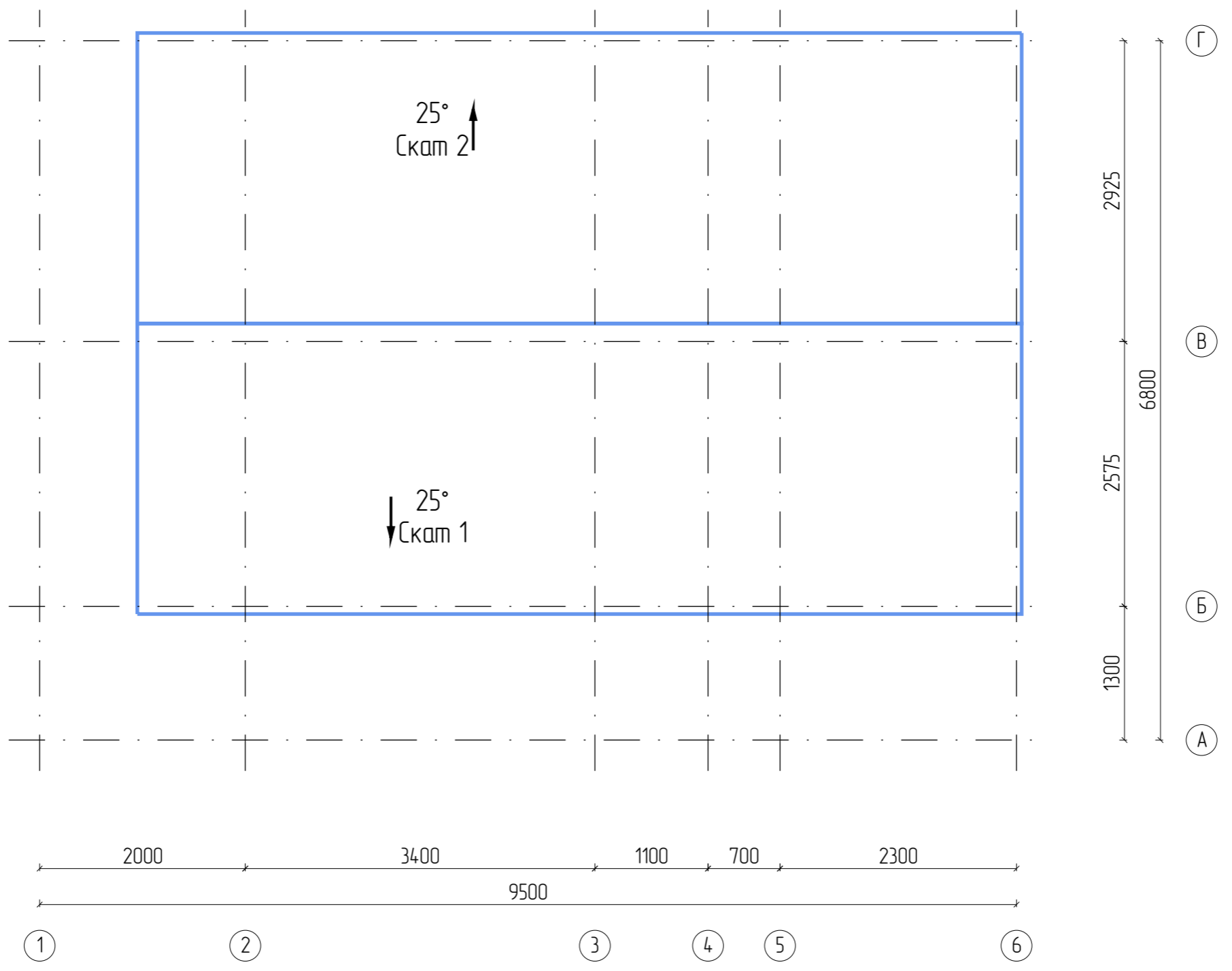

Изм	Лист	№ докум	Подпись	Дата				
Разраб							Стадия	Лист
Проб								19
Т.контр								47
Н.контр						План ерыши		
Утв								

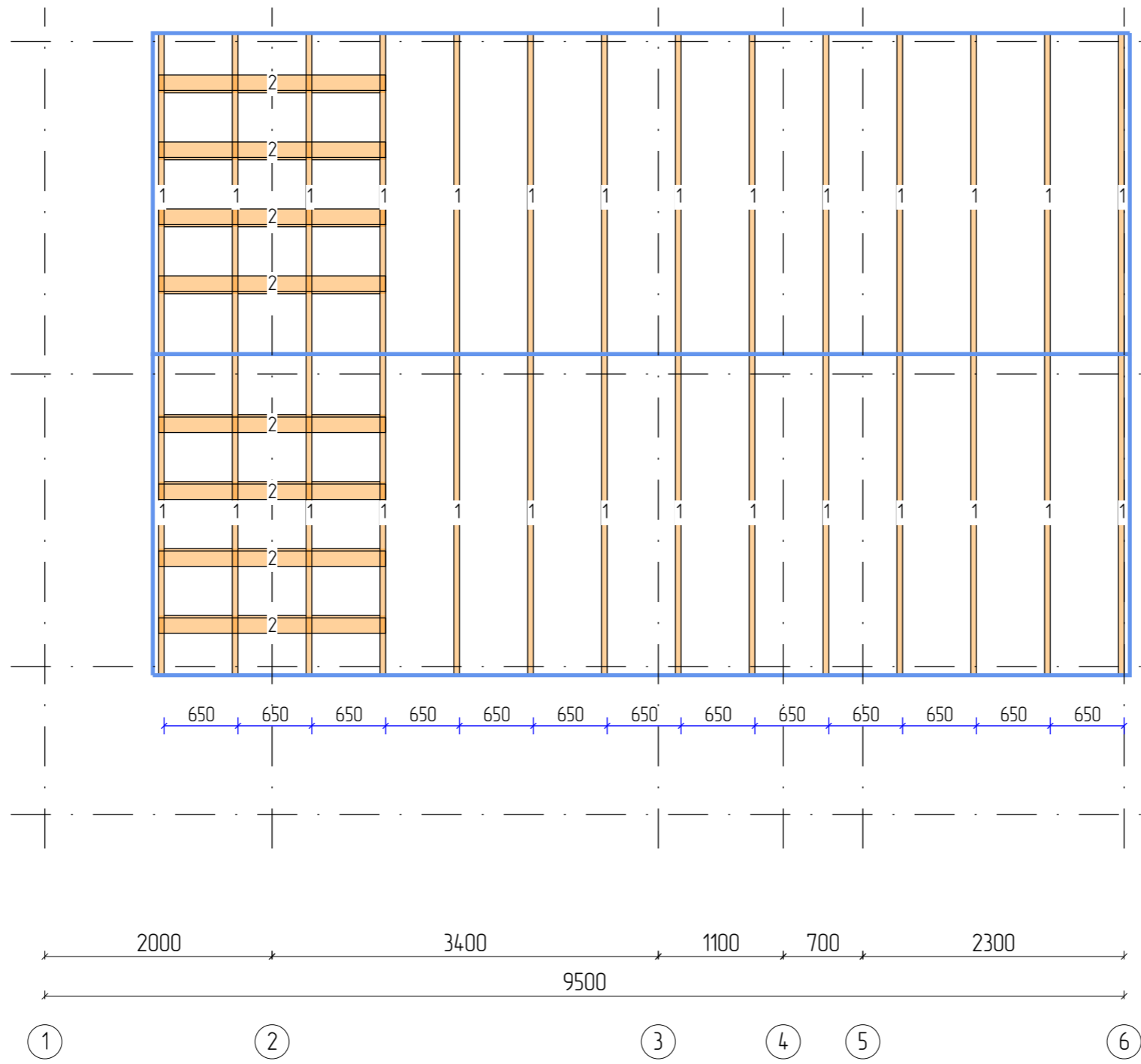

N	Марк	Сечение	Длина	Кол
1.	Д200х50_09	200х50	3210	28
2.	Д150х50_075	150х50	2000	8
Итого:		200х50	89,9м	28
Итого:		150х50	16м	8

Изм	Лист	№ докум	Подпись	Дата			
Разраб					Стадия	Лист	Листов
Проб						20	47
Т.контр					Стропильная система		
Н.контр							
Утв							

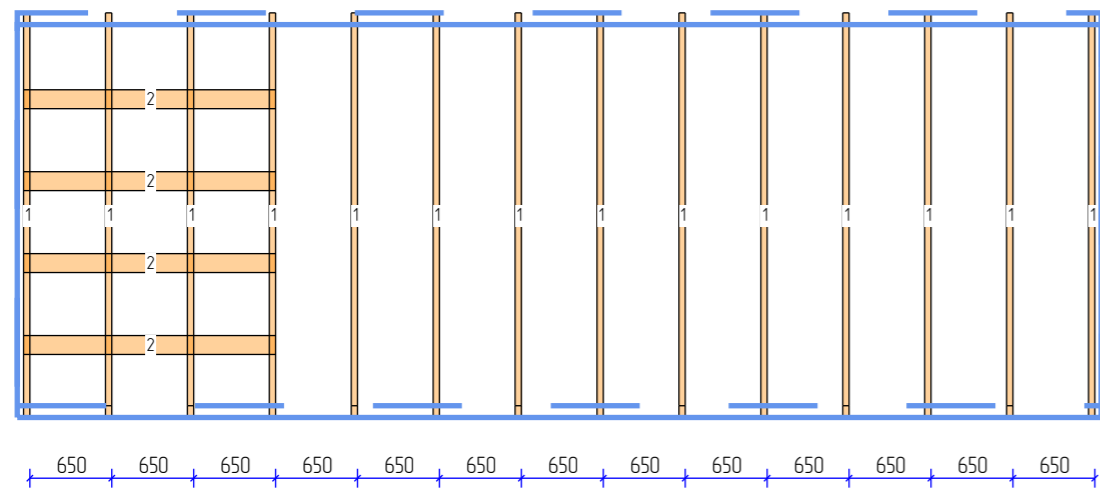

N	Марк	Сечение	Длина	Кол
1.	Д200x50_09	200x50	3210	14
2.	Д150x50_075	150x50	2000	4
Итого:		200x50	44,9м	14
Итого:		150x50	8м	4

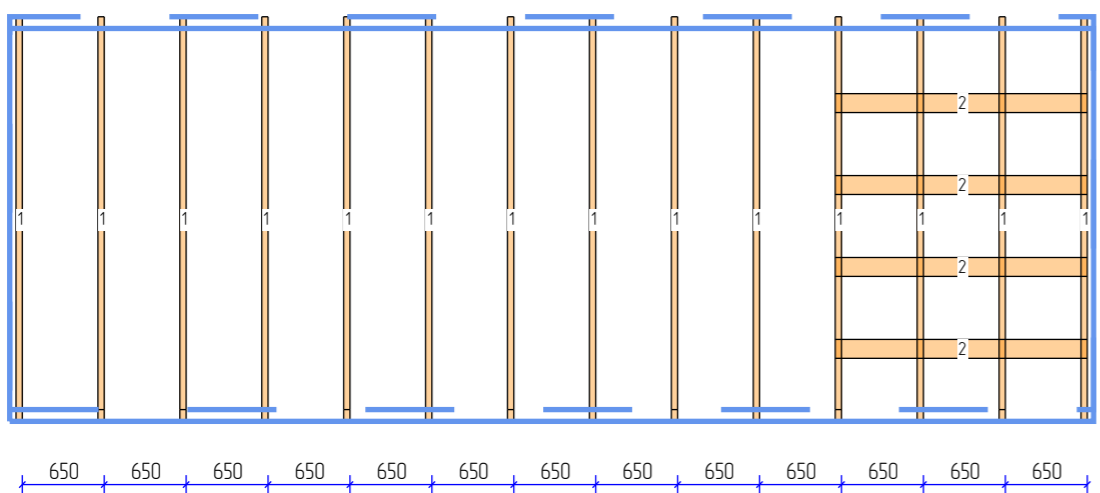
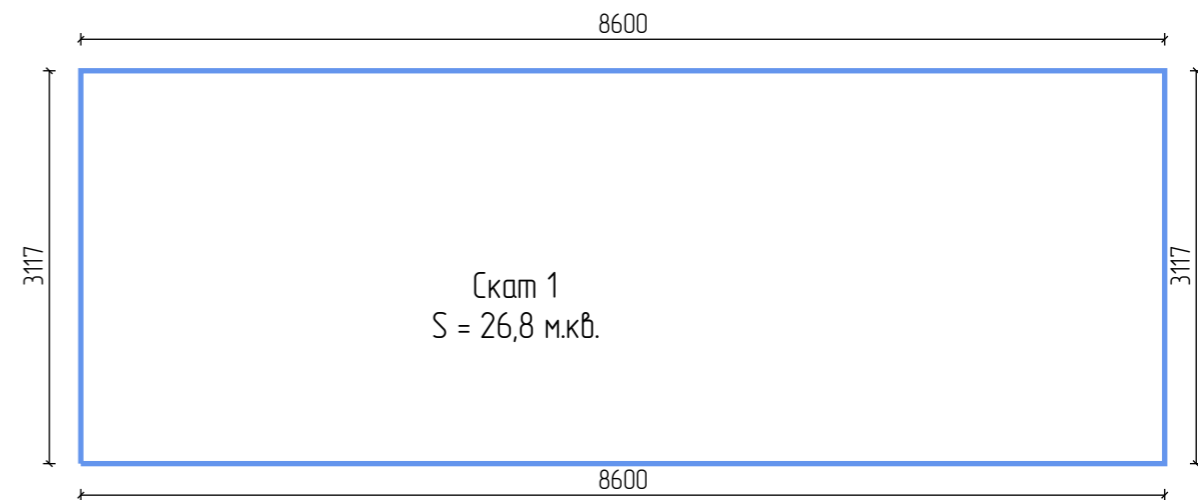

N	Марк	Сечение	Длина	Кол
1.	Д200x50_09	200x50	3210	14
2.	Д150x50_075	150x50	2000	4
Итого:		200x50	44,9м	14
Итого:		150x50	8м	4

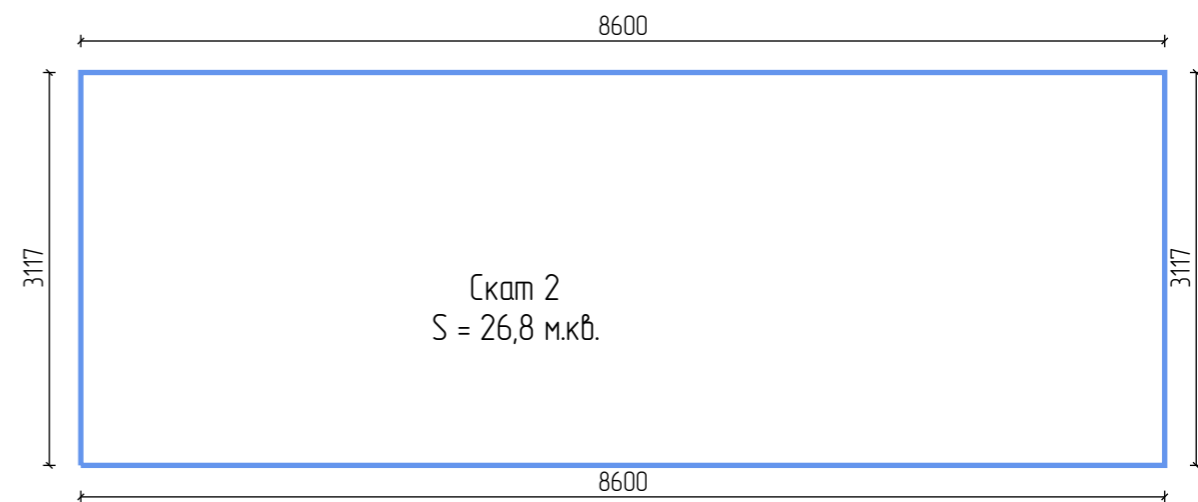

Изм	Лист	№ докум	Подпись	Дата			
Разраб						Стадия	Лист
Проб							47
Т.контр							
Н.контр					Скаты крыши		
Утв							



С100\_1

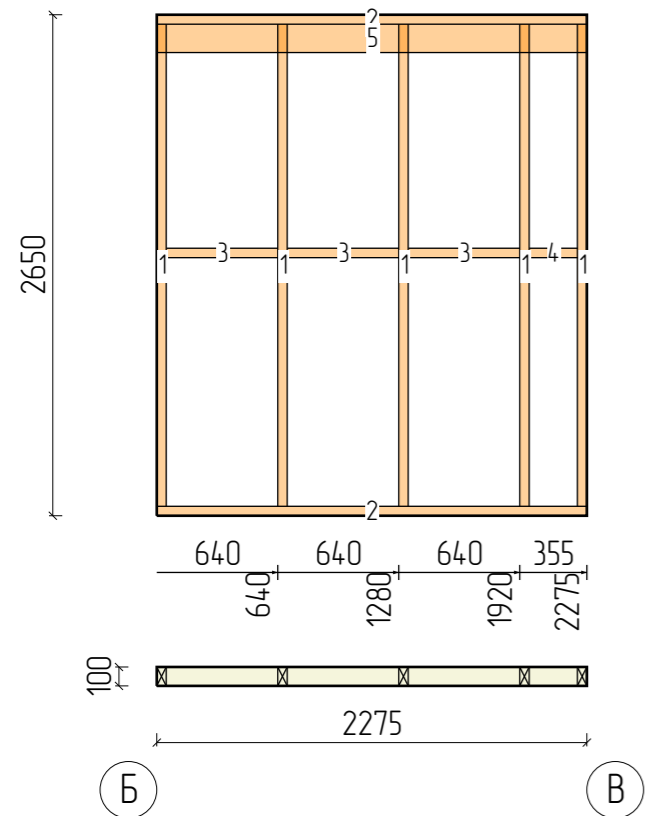

N	Марк	Сечение	Длина	Кол
1.	Д100x50_09	100x50	2550	5
2.	Д100x50_15	100x50	2275	2
3.	Д100x50_20	100x50	590	3
4.	Д100x50_26	100x50	255	1
5.	Д150x50_066	150x50	2275	1
Итого:		100x50	19,3м	11
Итого:		150x50	2,3м	1

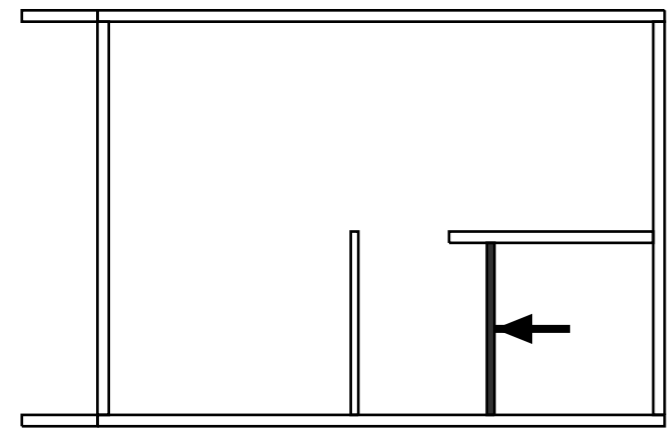
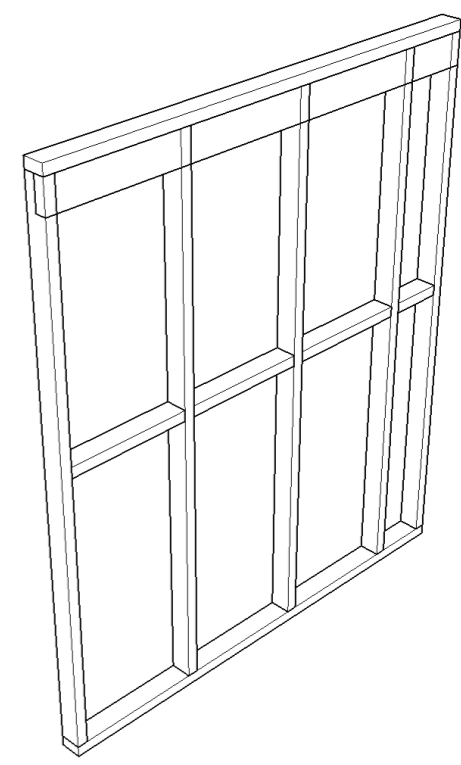

Изм	Лист	№ докум	Подпись	Дата	Стадия	Лист	Листов
						22	47
И.контр					Стена С100_1 – Каркас		
Утв							



С100\_2

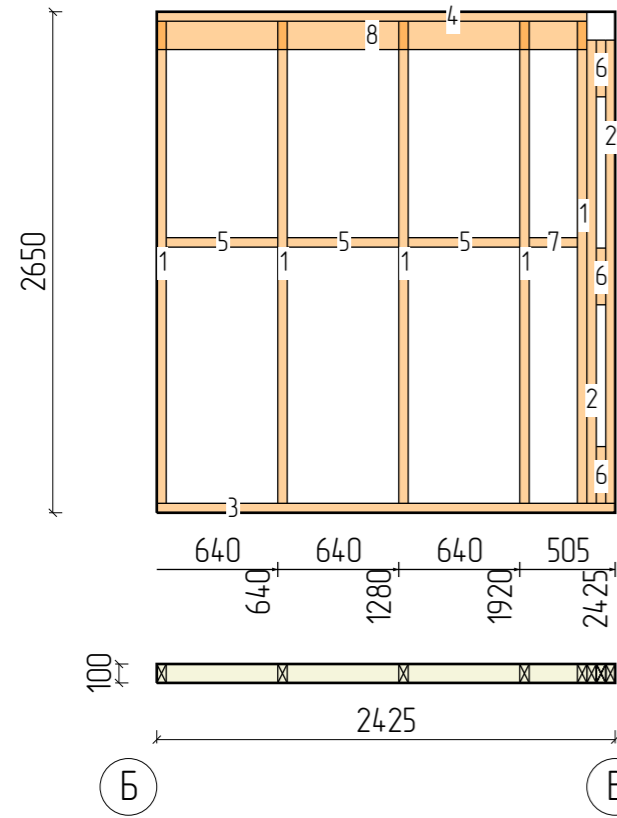

N	Марк	Сечение	Длина	Кол
1.	Д100x50_09	100x50	2550	5
2.	Д100x50_13	100x50	2450	2
3.	Д100x50_14	100x50	2425	1
4.	Д100x50_15	100x50	2275	1
5.	Д100x50_20	100x50	590	3
6.	Д100x50_25	100x50	300	3
7.	Д100x50_26	100x50	255	1
8.	Д150x50_066	150x50	2275	1
Итого:		100x50	25,3м	16
Итого:		150x50	2,3м	1

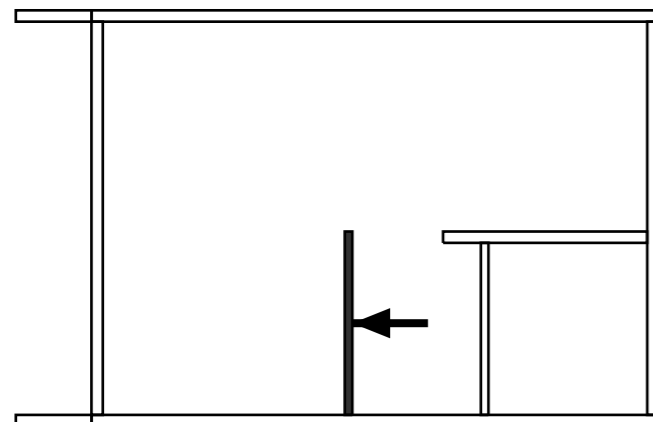
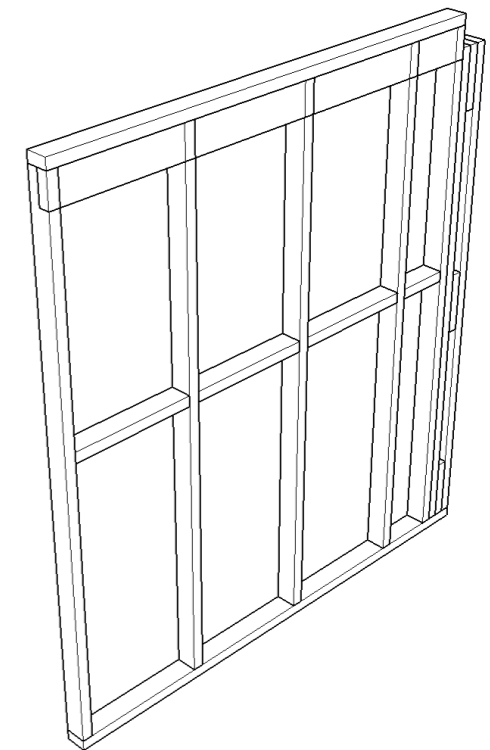

Изм	Лист	№ докум	Подпись	Дата	Стадия	Лист	Листов
						23	47
И.контр					Стена С100_2 - Каркас		
Утв							

С150\_01

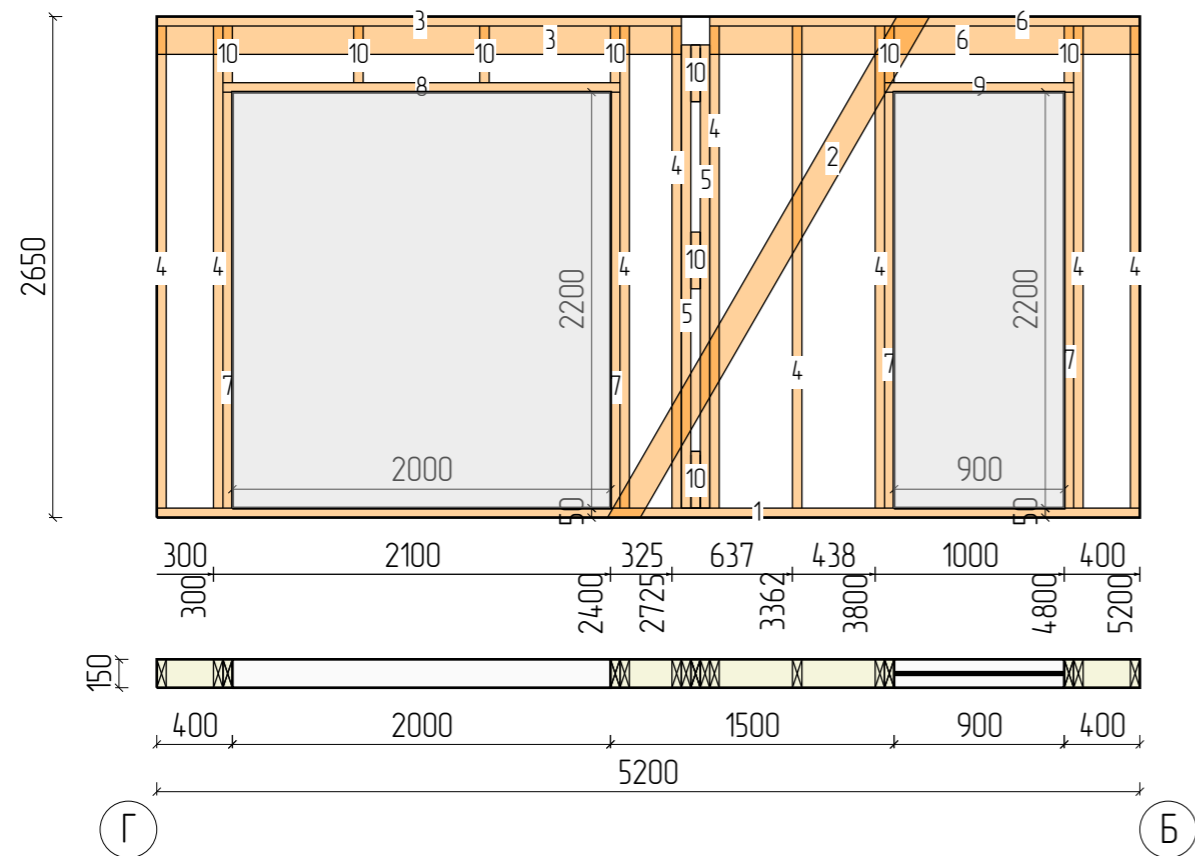

1



N	Марк	Сечение	Длина	Кол
1.	Д150x50_015	150x50	5200	1
2.	Д150x50_034	150x50	3147	1
3.	Д150x50_051	150x50	2775	2
4.	Д150x50_056	150x50	2550	9
5.	Д150x50_059	150x50	2450	2
6.	Д150x50_066	150x50	2275	2
7.	Д150x50_069	150x50	2200	4
8.	Д150x50_072	150x50	2100	1
9.	Д150x50_095	150x50	1000	1
10.	Д150x50_111	150x50	300	9
Итого:		150x50	60,9м	32

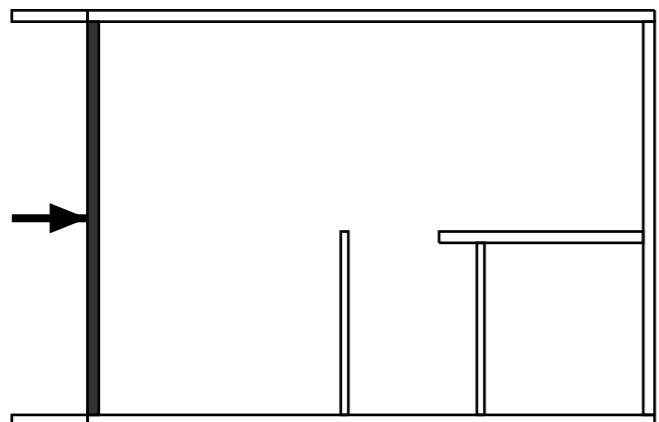
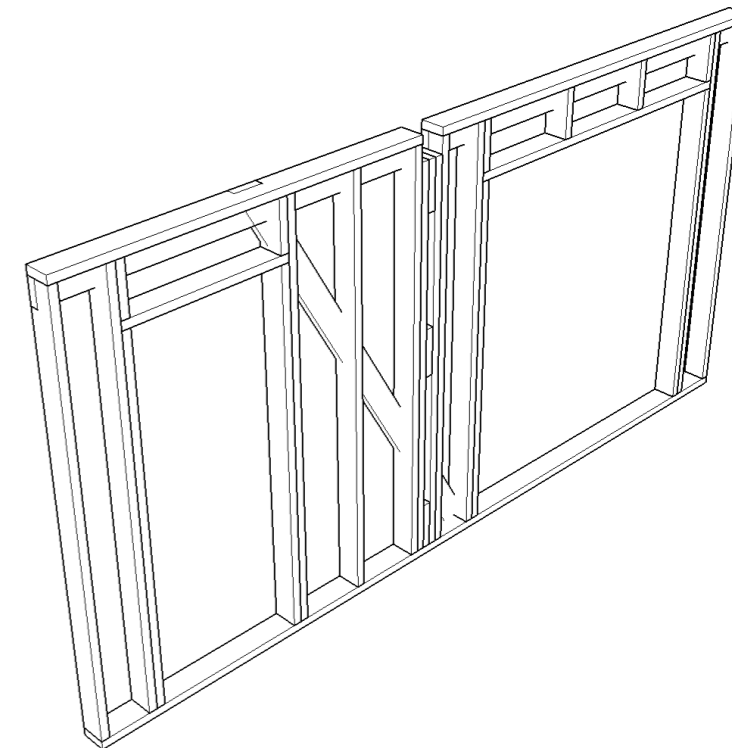

Изм	Лист	№ докум	Подпись	Дата	Стадия	Лист	Листов
Разраб						24	47
Проб							
Т.контр							
Н.контр							
Утв							

Стена С150\_01 - Каркас

С150\_02

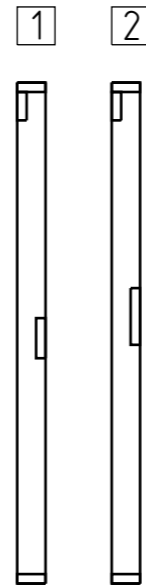
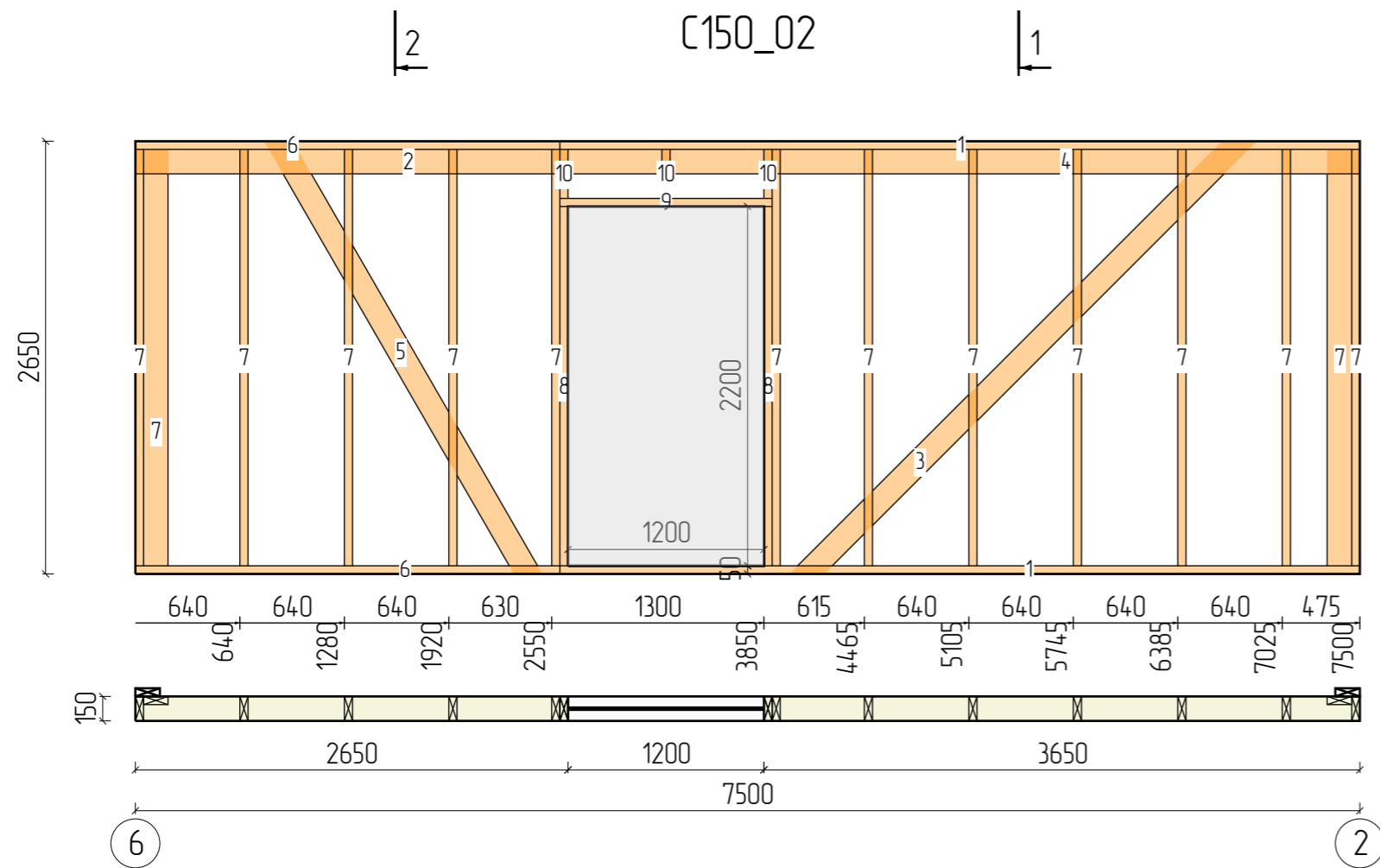

N	Марк	Сечение	Длина	Кол
1.	Д150x50_017	150x50	4900	2
2.	Д150x50_020	150x50	3900	1
3.	Д150x50_021	150x50	3898	1
4.	Д150x50_025	150x50	3600	1
5.	Д150x50_035	150x50	3146	1
6.	Д150x50_054	150x50	2600	2
7.	Д150x50_056	150x50	2550	14
8.	Д150x50_069	150x50	2200	2
9.	Д150x50_091	150x50	1300	1
10.	Д150x50_111	150x50	300	3
Итого:		150x50	71,8м	28

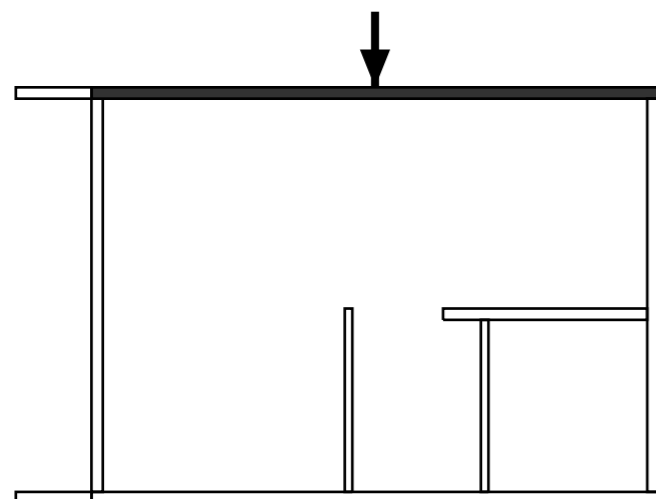
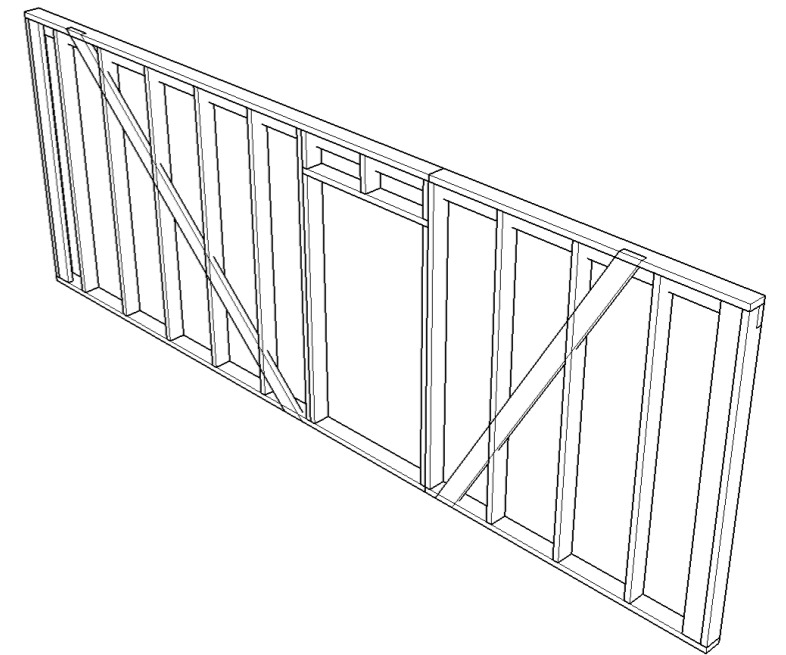

Изм	Лист	№ докум	Подпись	Дата	Стадия	Лист	Листов
						25	47
Н.контр					Стена С150_02 - Каркас		
Утв							

1С150\_03

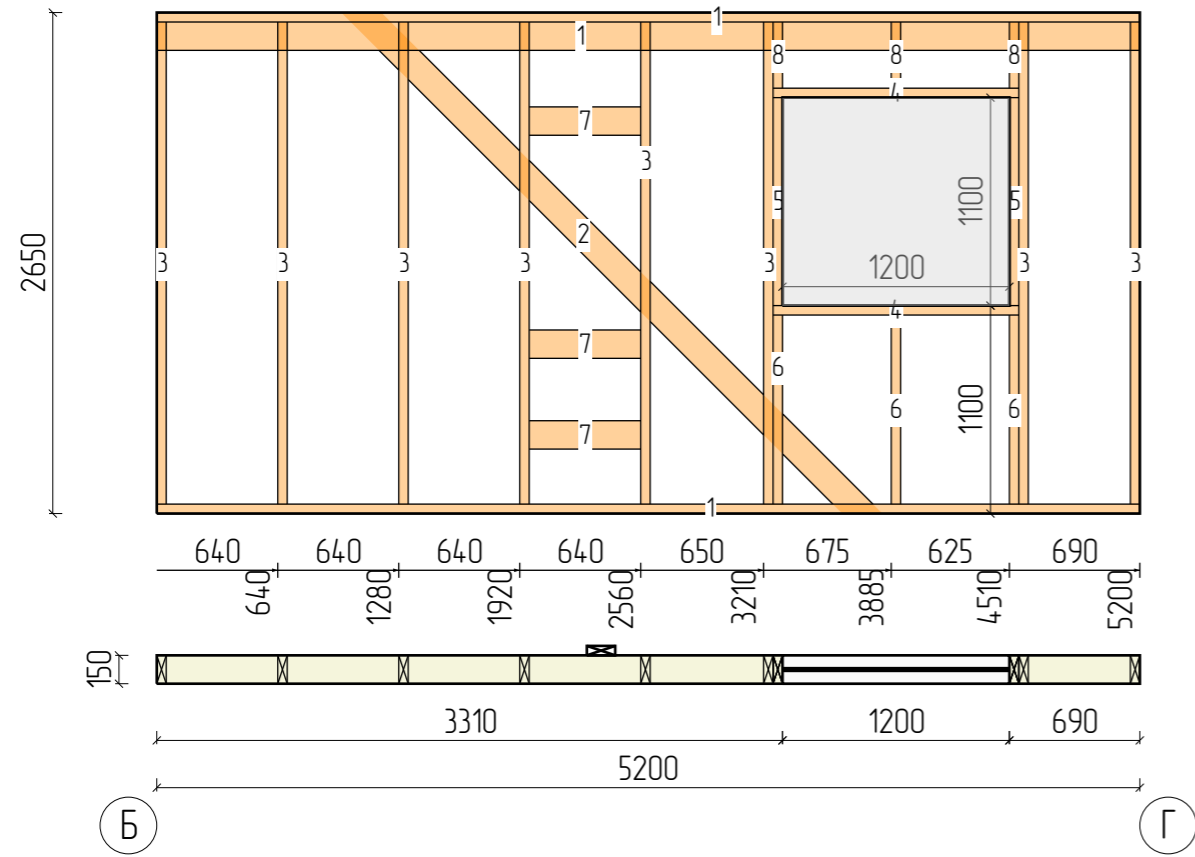

1

N	Марк	Сечение	Длина	Кол
1.	Д150x50_015	150x50	5200	3
2.	Д150x50_021	150x50	3898	1
3.	Д150x50_056	150x50	2550	8
4.	Д150x50_091	150x50	1300	2
5.	Д150x50_094	150x50	1100	2
6.	Д150x50_095	150x50	1000	3
7.	Д150x50_102	150x50	590	3
8.	Д150x50_110	150x50	350	3
Итого:		150x50	50,5м	25

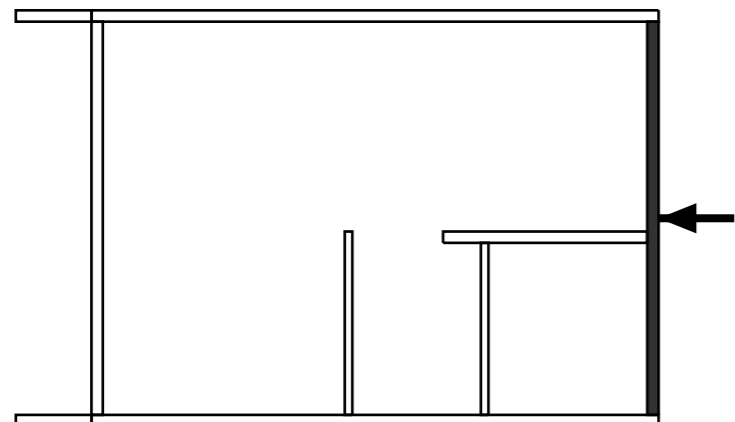
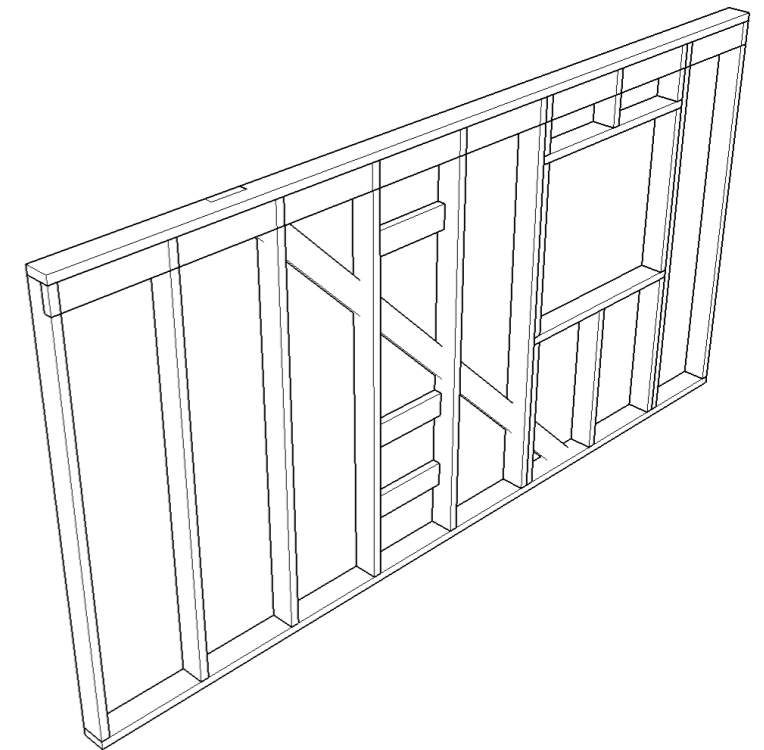

Изм	Лист	№ докум	Подпись	Дата	Стадия	Лист	Листов
						26	47
И.контр					Стена С150_03 – Каркас		
Утв							

C150\_04

1

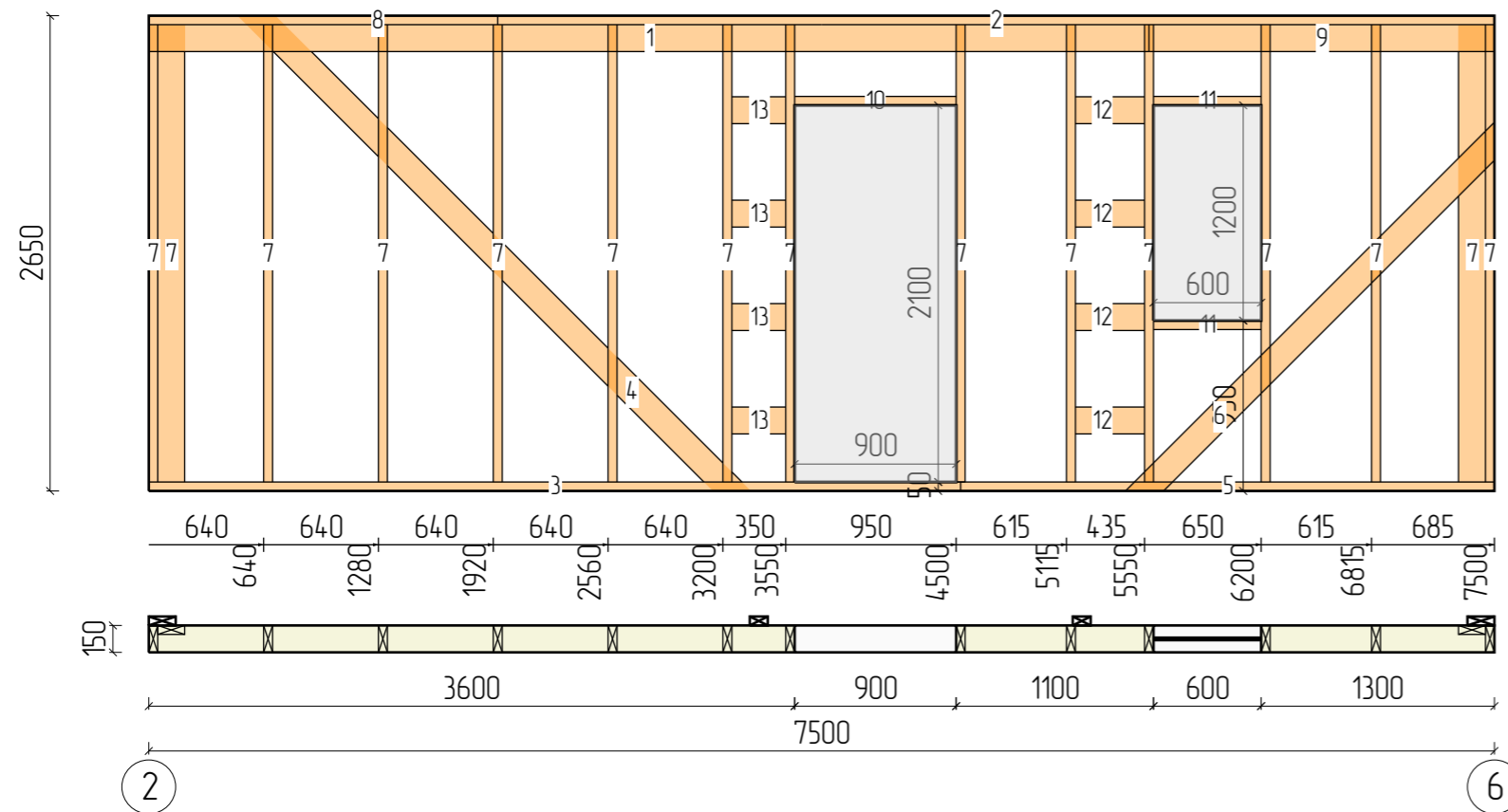

1

N	Марк	Сечение	Длина	Кол
1.	Д150x50_007	150x50	5575	1
2.	Д150x50_008	150x50	5555	1
3.	Д150x50_019	150x50	4525	1
4.	Д150x50_021	150x50	3898	1
5.	Д150x50_042	150x50	2975	1
6.	Д150x50_046	150x50	2908	1
7.	Д150x50_056	150x50	2550	15
8.	Д150x50_077	150x50	1945	1
9.	Д150x50_078	150x50	1925	1
10.	Д150x50_097	150x50	900	1
11.	Д150x50_101	150x50	600	2
12.	Д150x50_108	150x50	385	4
13.	Д150x50_111	150x50	300	4
Итого:		150x50	72,4м	34

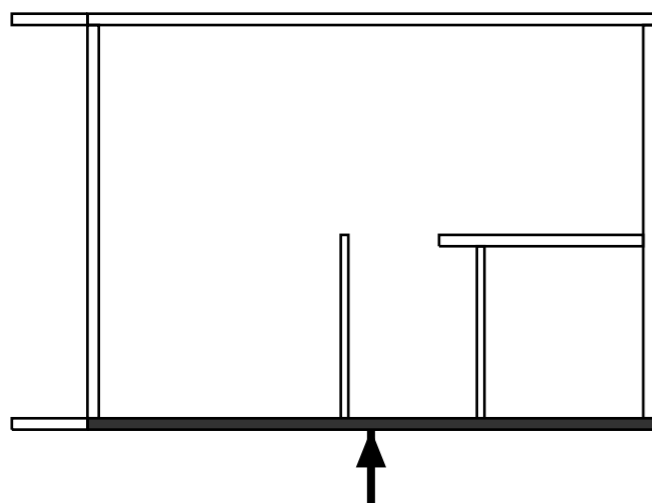
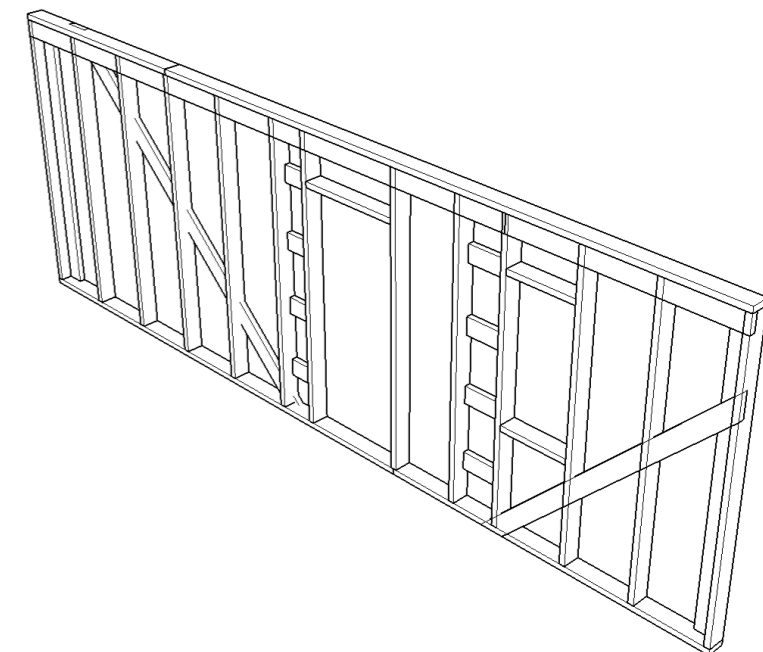

Изм	Лист	№ докум	Подпись	Дата	Стадия	Лист	Листов
						27	47
И.контр					Стена C150_04 - Каркас		
Утв							

1 C150\_05

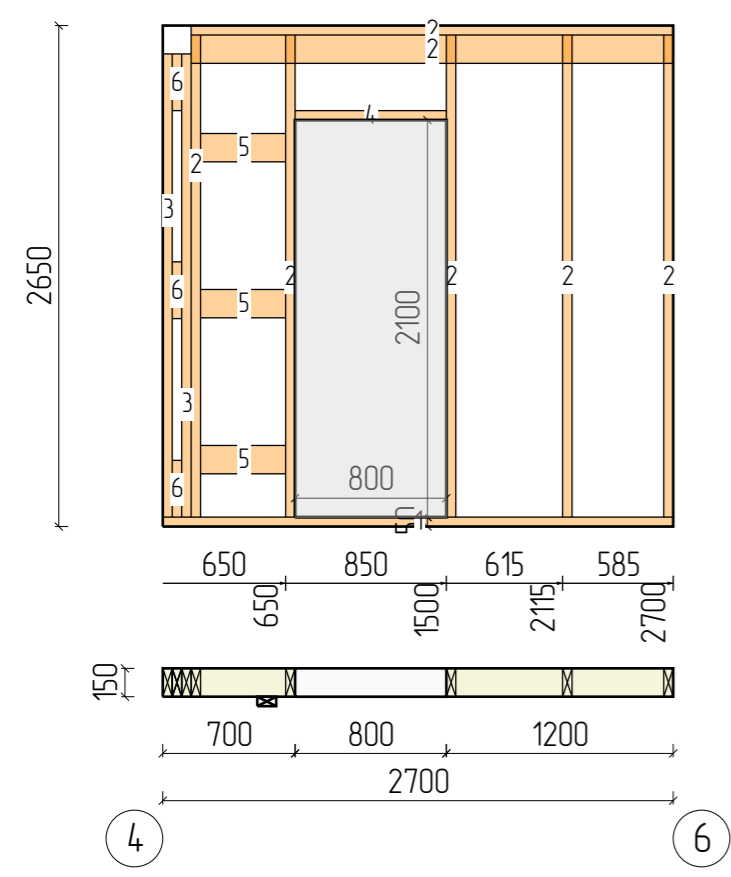

N	Марк	Сечение	Длина	Кол
1.	Д150x50_053	150x50	2700	1
2.	Д150x50_056	150x50	2550	7
3.	Д150x50_059	150x50	2450	2
4.	Д150x50_098	150x50	800	1
5.	Д150x50_105	150x50	450	3
6.	Д150x50_111	150x50	300	3
Итого:		150x50	28,5м	17

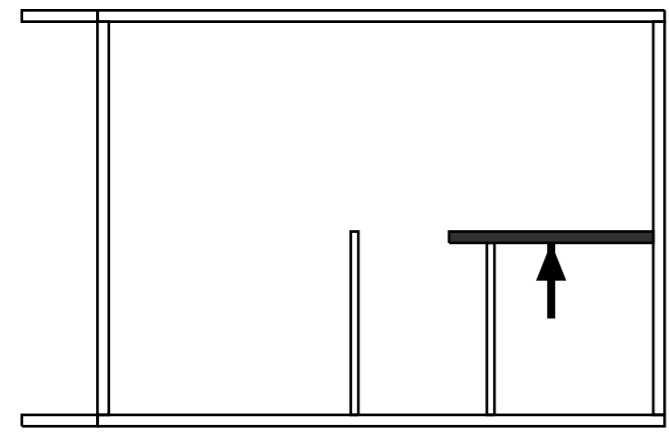
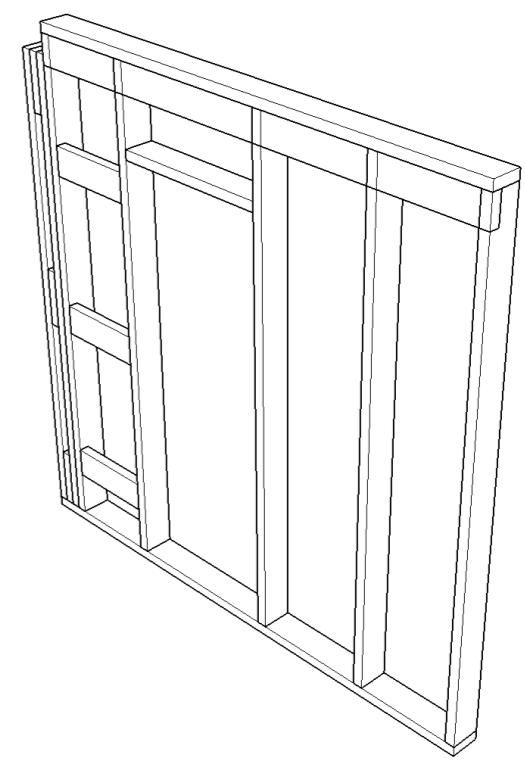

Изм	Лист	№ докум	Подпись	Дата	Стадия	Лист	Листов
						28	47
И.контр					Стена С150_05 – Каркас		
Утв							

C150\_06

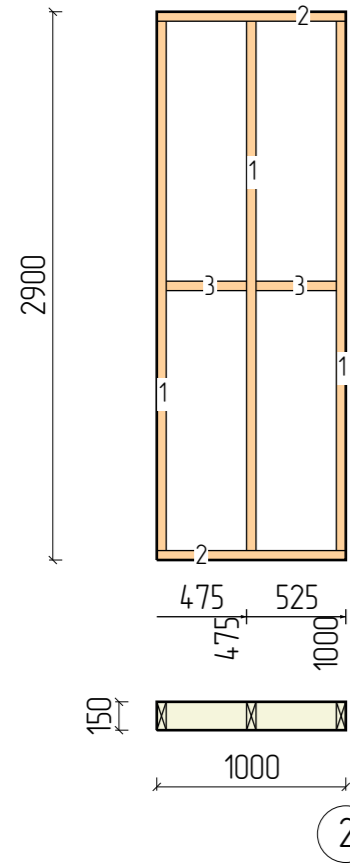

N	Марк	Сечение	Длина	Кол
1.	Д150x50_050	150x50	2800	3
2.	Д150x50_095	150x50	1000	2
3.	Д150x50_106	150x50	425	2
Итого:		150x50	11,2м	7

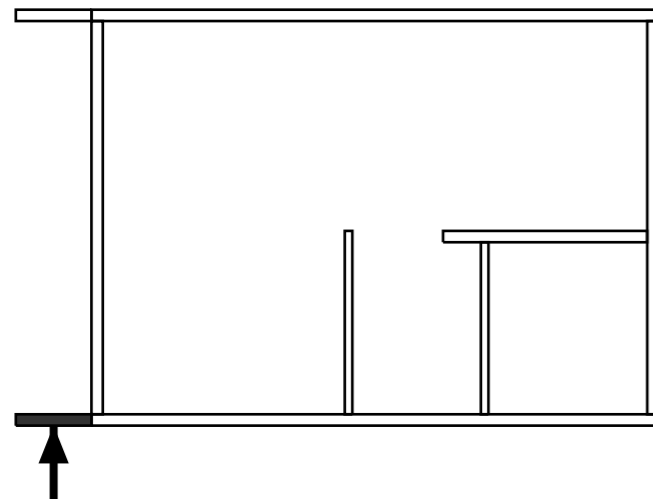
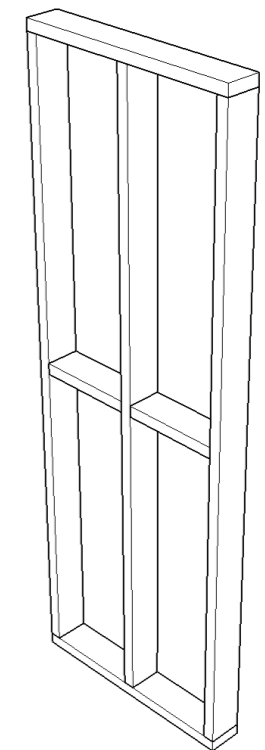

Изм	Лист	№ докум	Подпись	Дата	Стадия	Лист	Листов
						29	47
Стена C150_06 - Каркас							



C150\_07

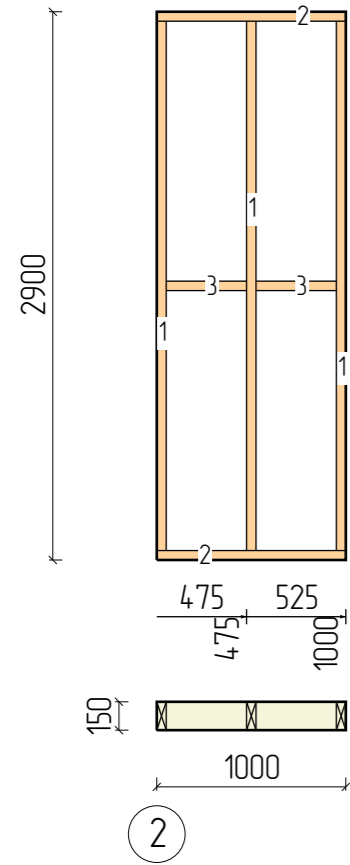

N	Марк	Сечение	Длина	Кол
1.	Д150x50_050	150x50	2800	3
2.	Д150x50_095	150x50	1000	2
3.	Д150x50_106	150x50	425	2
Итого:		150x50	11,2м	7

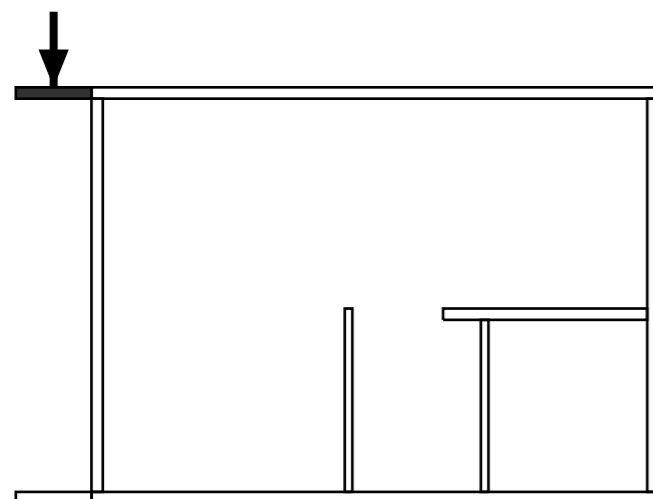
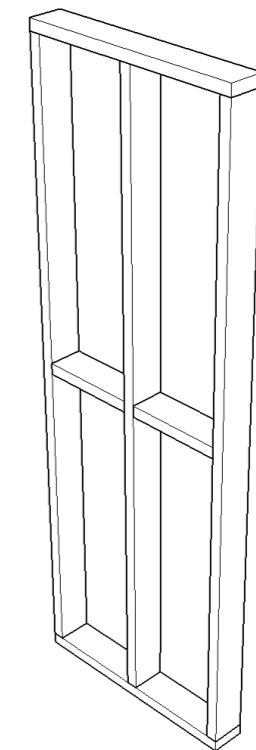

Изм	Лист	№ докум	Подпись	Дата	Стадия	Лист	Листов
						30	47
Разраб					Стена C150_07 - Каркас		
Проб							
Т.контр							
Н.контр							
Утв							

С100\_3

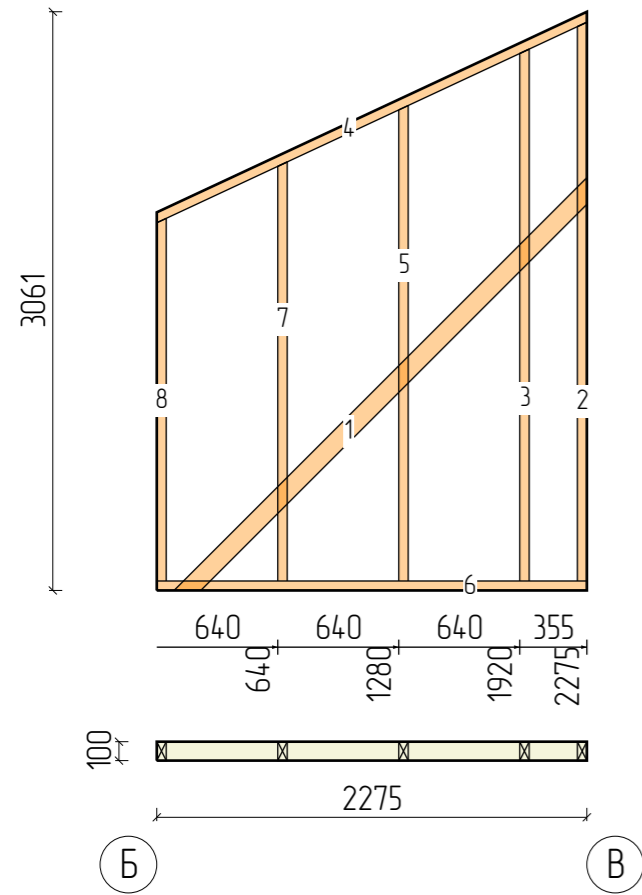

N	Марк	Сечение	Длина	Кол
1.	Д100x50_01	100x50	3088	1
2.	Д100x50_03	100x50	2956	1
3.	Д100x50_05	100x50	2814	1
4.	Д100x50_10	100x50	2534	1
5.	Д100x50_11	100x50	2515	1
6.	Д100x50_15	100x50	2275	1
7.	Д100x50_16	100x50	2217	1
8.	Д100x50_18	100x50	1918	1
Итого:		100x50	20,3м	8

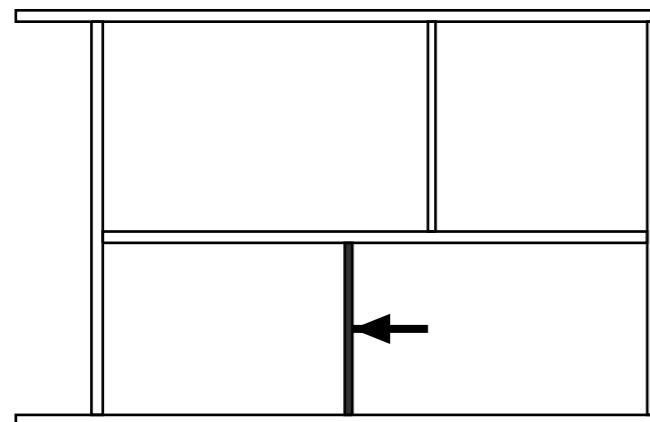
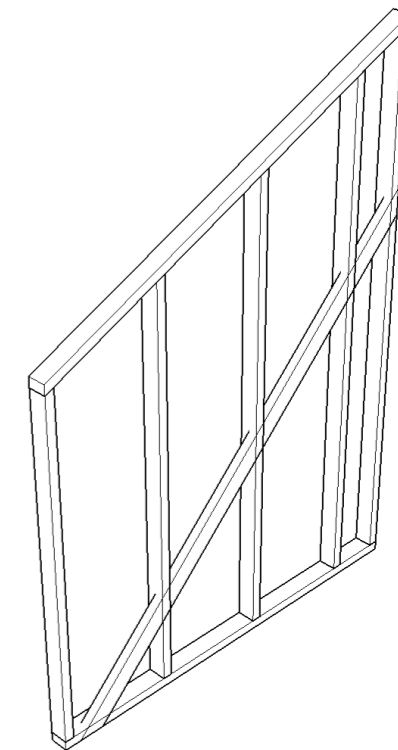

Изм	Лист	№ докум	Подпись	Дата	Стадия	Лист	Листов
						31	47
И.контр					Стена С100_3 - Каркас		
Утв							

С100\_4

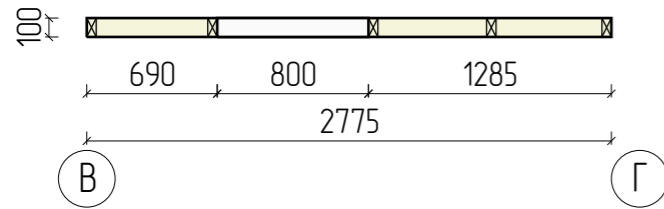
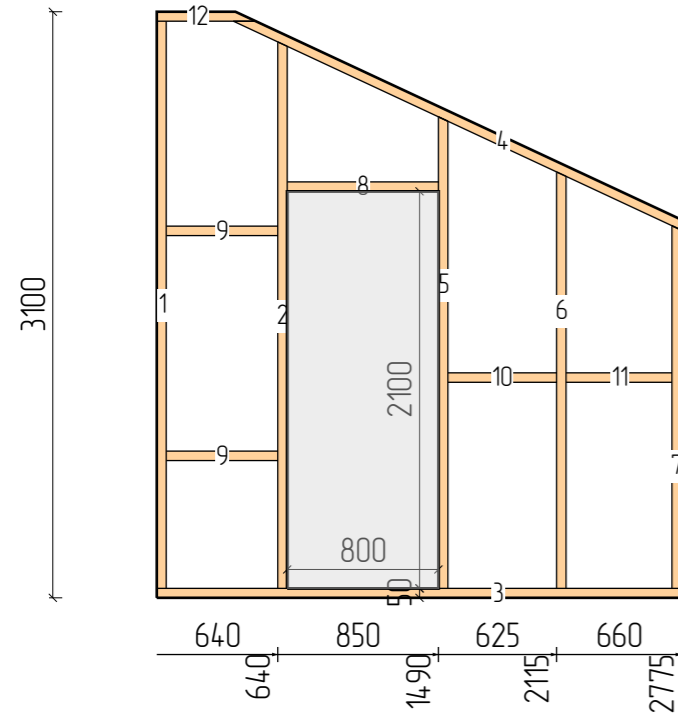

N	Марк	Сечение	Длина	Кол
1.	Д100x50_02	100x50	3000	1
2.	Д100x50_04	100x50	2890	1
3.	Д100x50_06	100x50	2775	1
4.	Д100x50_07	100x50	2615	1
5.	Д100x50_12	100x50	2494	1
6.	Д100x50_17	100x50	2203	1
7.	Д100x50_18	100x50	1918	1
8.	Д100x50_19	100x50	800	1
9.	Д100x50_20	100x50	590	2
10.	Д100x50_21	100x50	575	1
11.	Д100x50_23	100x50	560	1
12.	Д100x50_24	100x50	523	1
Итого:		100x50	21,5м	13

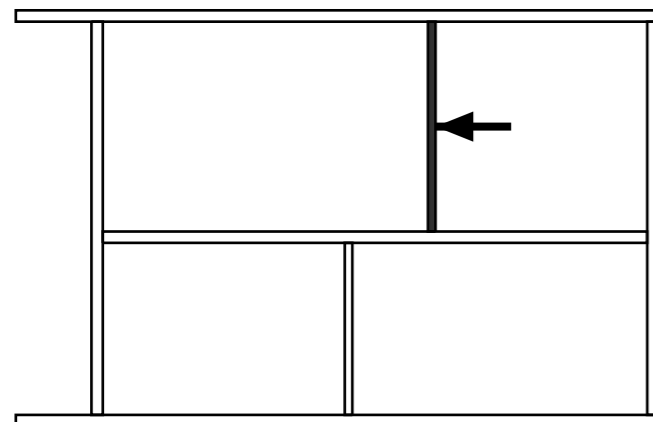
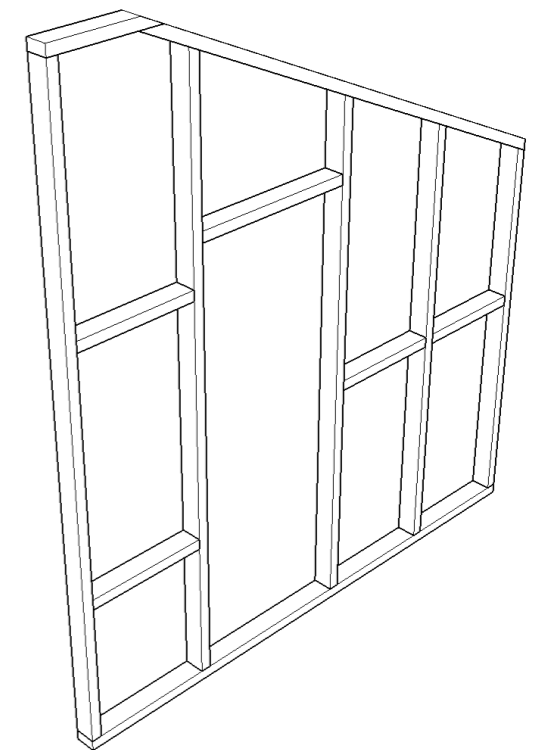

Изм	Лист	№ докум	Подпись	Дата			
Разраб					Стадия	Лист	Листов
Проб						32	47
Т.контр							
Н.контр					Стена С100_4 - Каркас		
Утв							

C150\_08

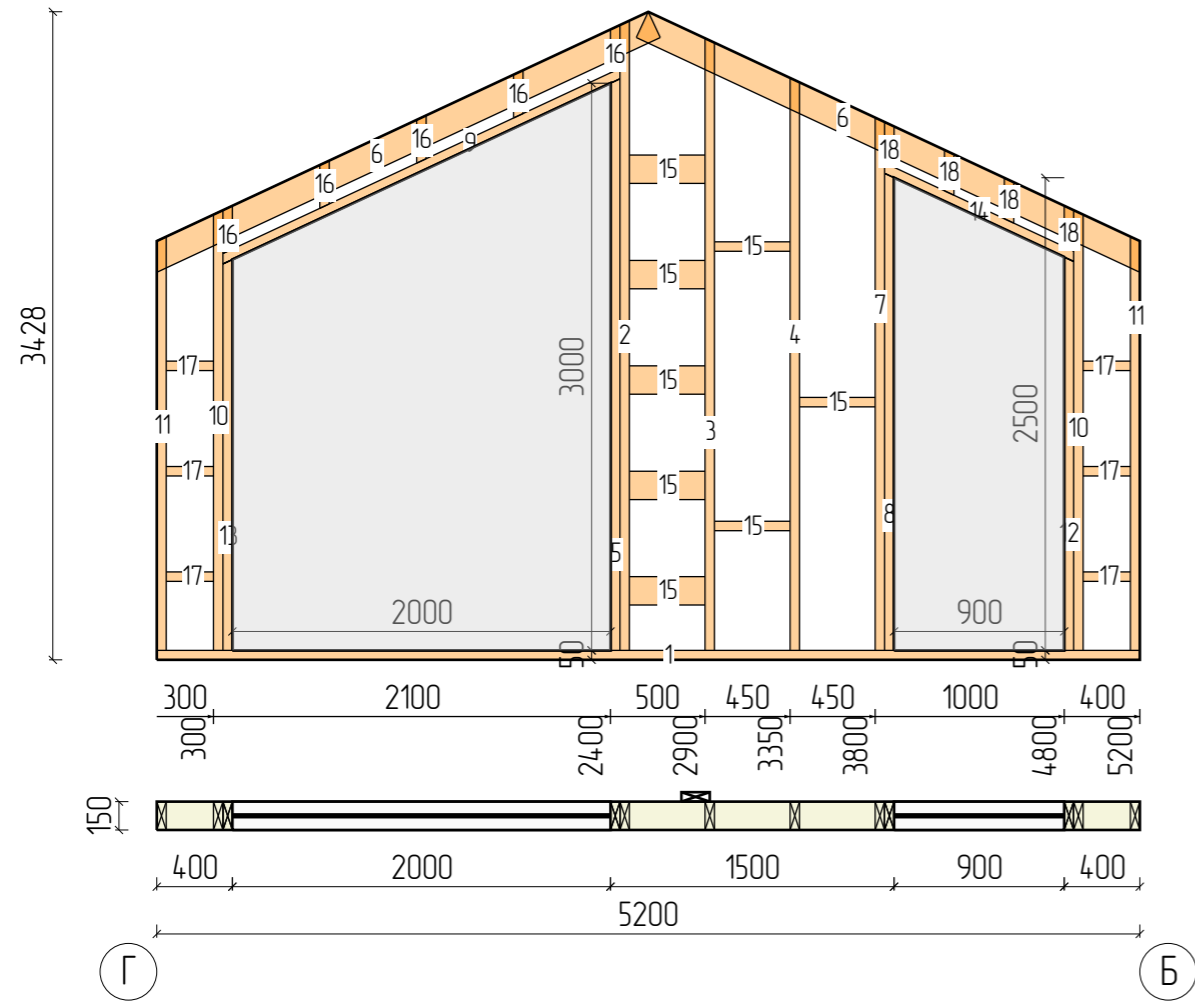

N	Марк	Сечение	Длина	Кол
1.	Д150x50_015	150x50	5200	1
2.	Д150x50_026	150x50	3331	1
3.	Д150x50_030	150x50	3238	1
4.	Д150x50_037	150x50	3028	1
5.	Д150x50_038	150x50	3023	1
6.	Д150x50_044	150x50	2939	2
7.	Д150x50_049	150x50	2818	1
8.	Д150x50_057	150x50	2523	1
9.	Д150x50_063	150x50	2340	1
10.	Д150x50_064	150x50	2328	2
11.	Д150x50_070	150x50	2188	2
12.	Д150x50_073	150x50	2080	1
13.	Д150x50_074	150x50	2067	1
14.	Д150x50_093	150x50	1127	1
15.	Д150x50_107	150x50	400	8
16.	Д150x50_112	150x50	252	5
17.	Д150x50_113	150x50	250	6
18.	Д150x50_114	150x50	240	4
Итого:		150x50	52,6м	40

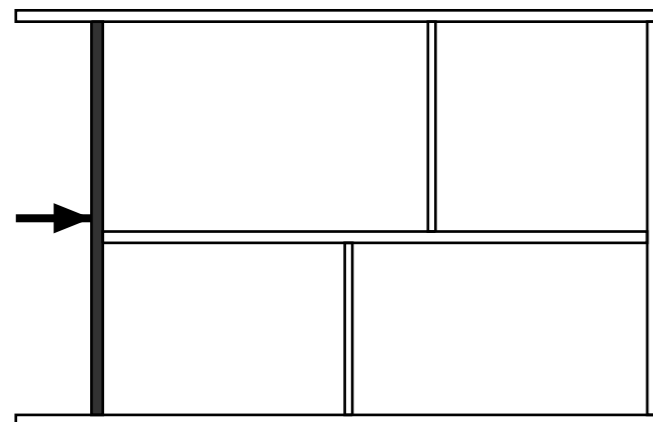
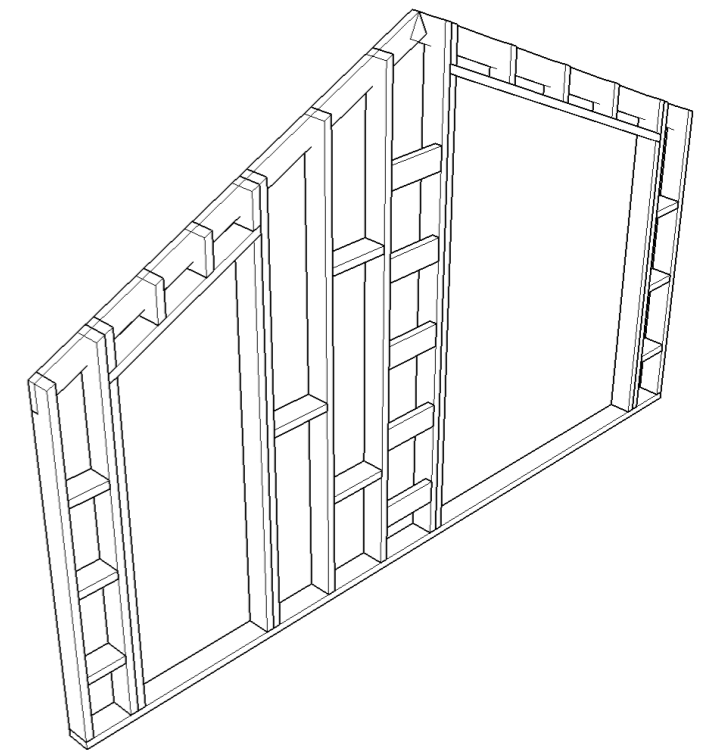

Изм	Лист	№ докум	Подпись	Дата	Стадия	Лист	Листов
						33	47
И.контр					Стена C150_08 - Каркас		
Утв							

С150\_09

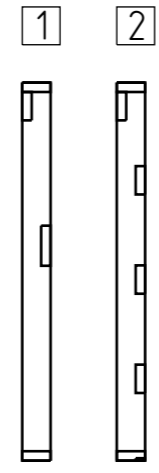
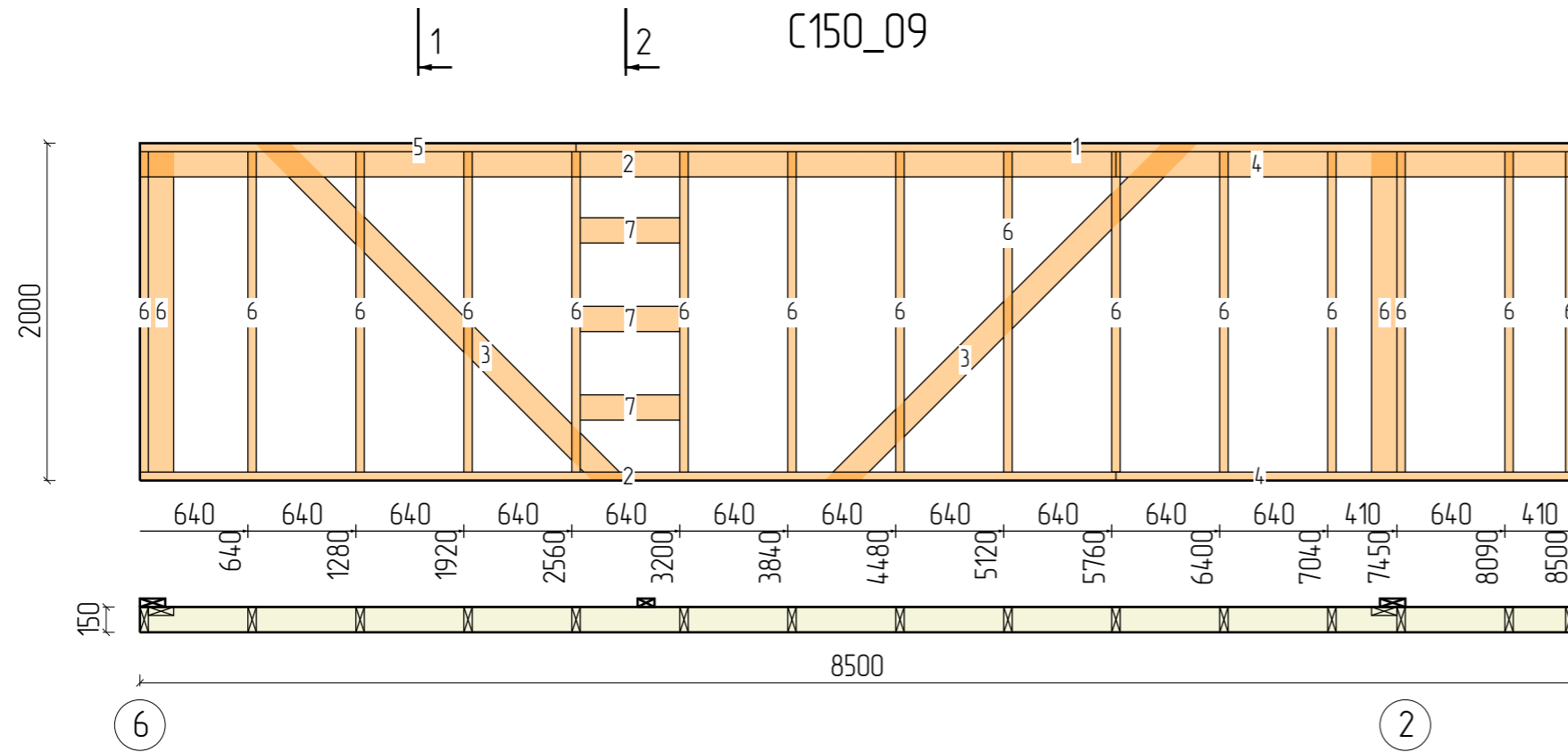

N	Марк	Сечение	Длина	Кол
1.	Д150x50_002	150x50	5915	1
2.	Д150x50_004	150x50	5785	2
3.	Д150x50_041	150x50	2978	2
4.	Д150x50_052	150x50	2715	2
5.	Д150x50_055	150x50	2585	1
6.	Д150x50_079	150x50	1900	17
7.	Д150x50_102	150x50	590	3
Итого:		150x50	65,5м	28

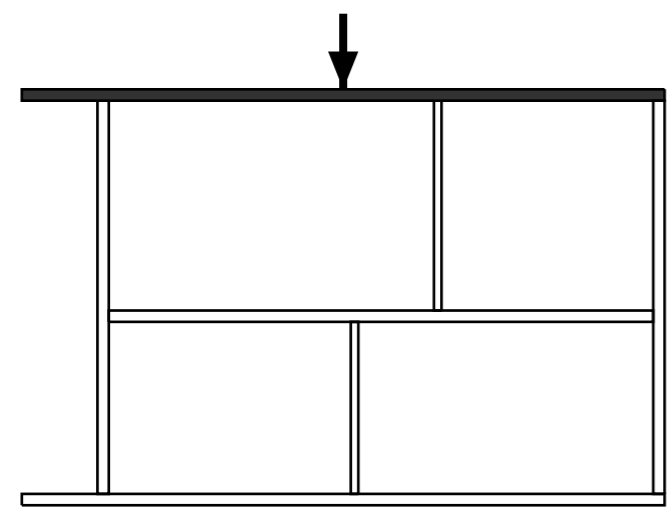
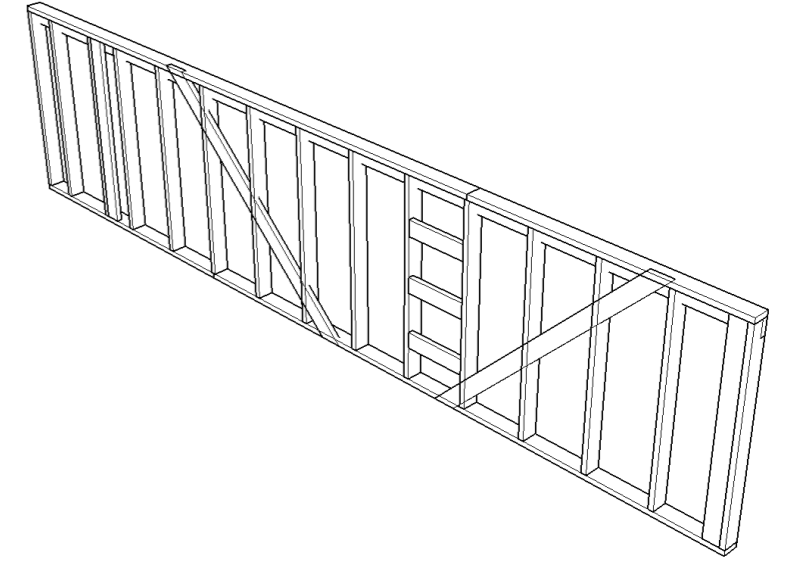

Изм	Лист	№ докум	Подпись	Дата			
Разраб					Стадия	Лист	Листов
Проб						34	47
Т.контр					Стена С150_09 - Каркас		
Н.контр							
Утв							

# С150\_10

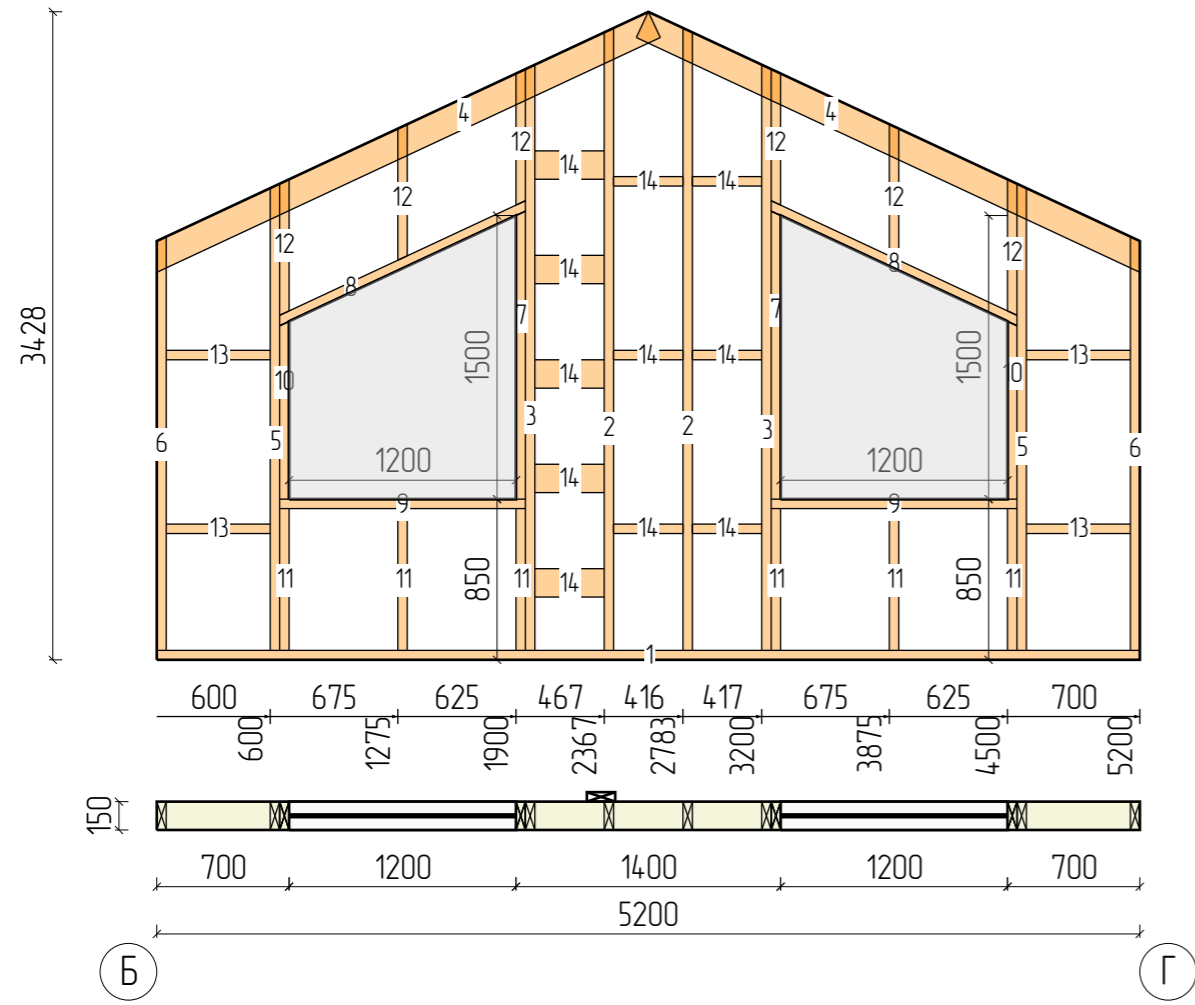

N	Марк	Сечение	Длина	Кол
1.	Д150x50_015	150x50	5200	1
2.	Д150x50_028	150x50	3292	2
3.	Д150x50_036	150x50	3098	2
4.	Д150x50_044	150x50	2939	2
5.	Д150x50_058	150x50	2468	2
6.	Д150x50_070	150x50	2188	2
7.	Д150x50_088	150x50	1523	2
8.	Д150x50_089	150x50	1458	2
9.	Д150x50_091	150x50	1300	2
10.	Д150x50_096	150x50	940	2
11.	Д150x50_099	150x50	750	6
12.	Д150x50_100	150x50	719	6
13.	Д150x50_103	150x50	550	4
14.	Д150x50_109	150x50	367	11
Итого:		150x50	58,7м	46

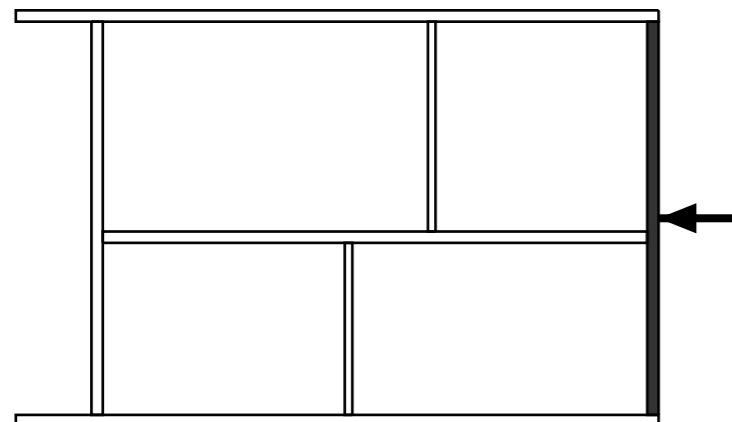
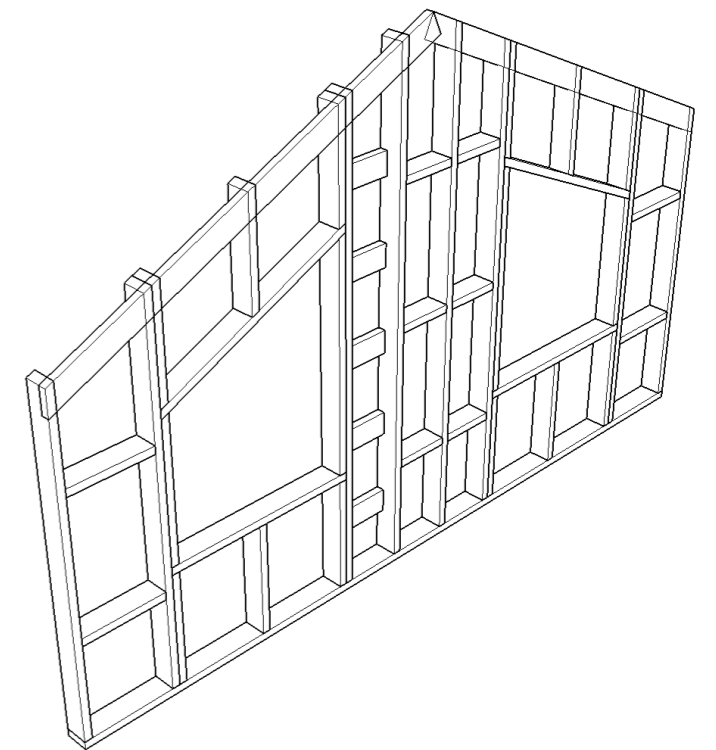

Изм	Лист	№ докум	Подпись	Дата	Стадия	Лист	Листов
						35	47
И.контр					Стена С150_10 - Каркас		
Утв							

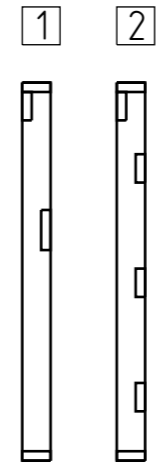
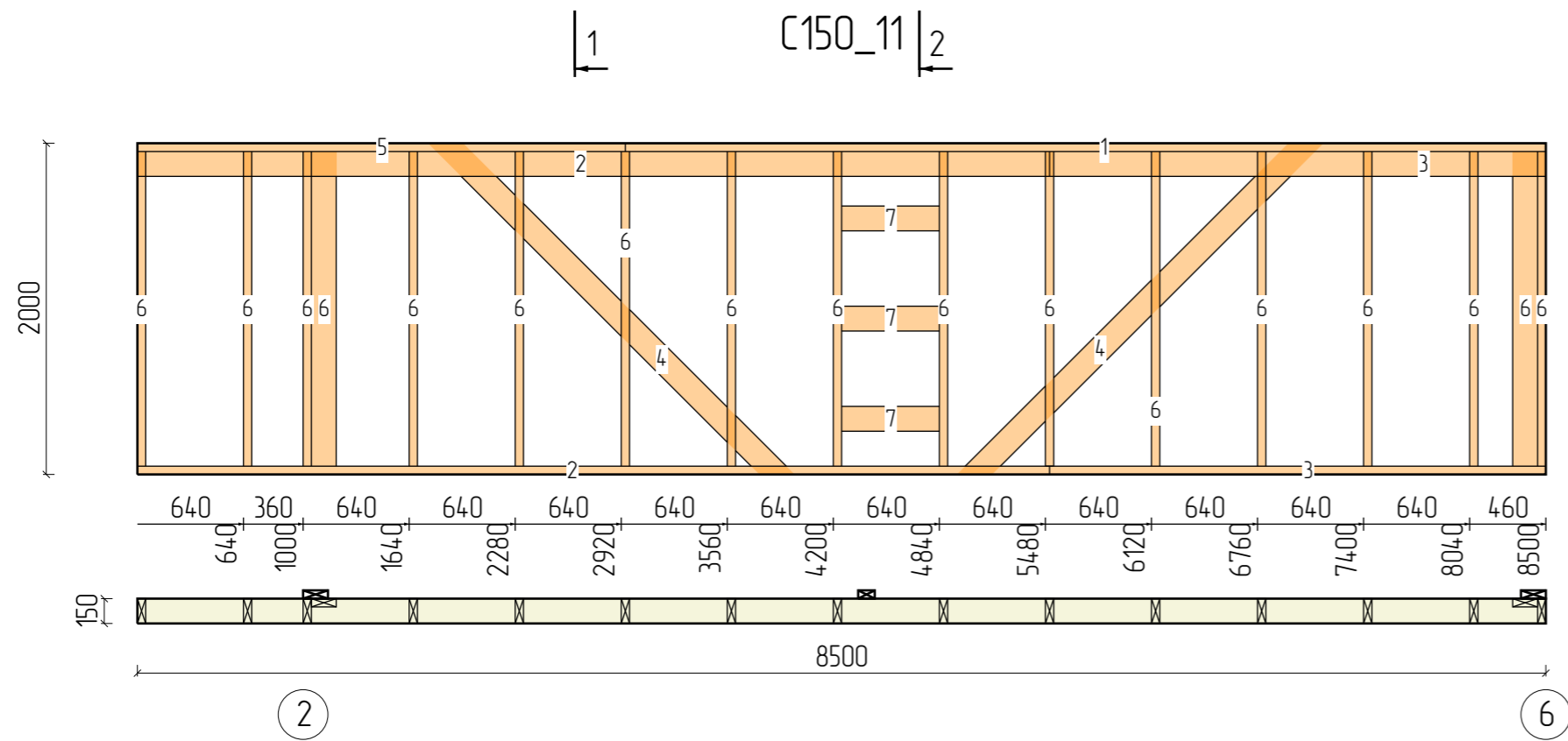

N	Марк	Сечение	Длина	Кол
1.	Д150x50_008	150x50	5555	1
2.	Д150x50_009	150x50	5505	2
3.	Д150x50_040	150x50	2995	2
4.	Д150x50_041	150x50	2978	2
5.	Д150x50_043	150x50	2945	1
6.	Д150x50_079	150x50	1900	17
7.	Д150x50_102	150x50	590	3
Итого:		150x50	65,5м	28

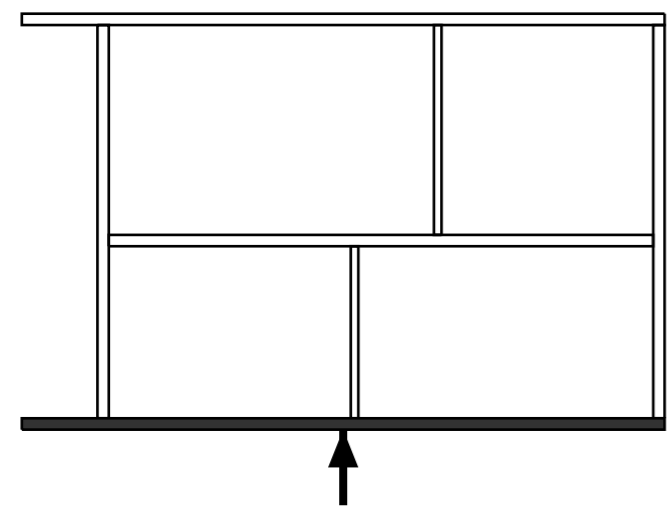
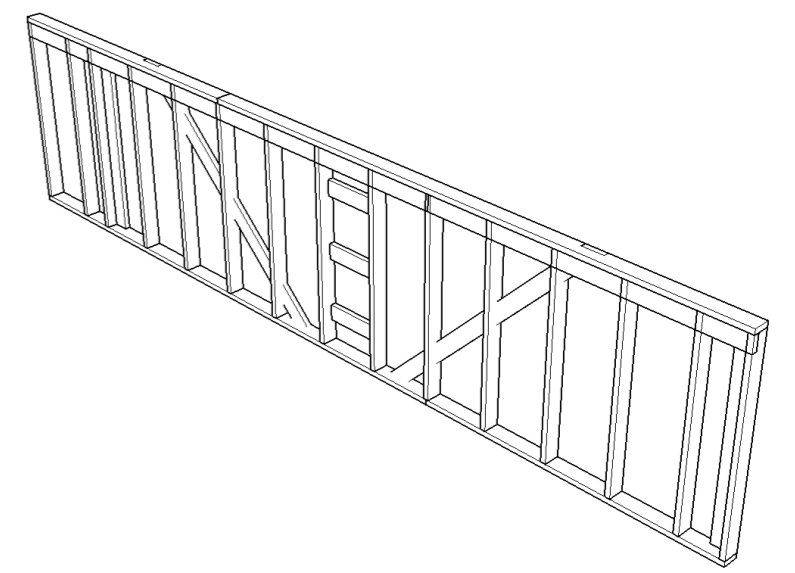

Изм	Лист	№ докум	Подпись	Дата	Стадия	Лист	Листов
Разраб						36	47
Проб							
Т.контр							
Н.контр					Стена С150_11 - Каркас		
Утв							



# С150\_12

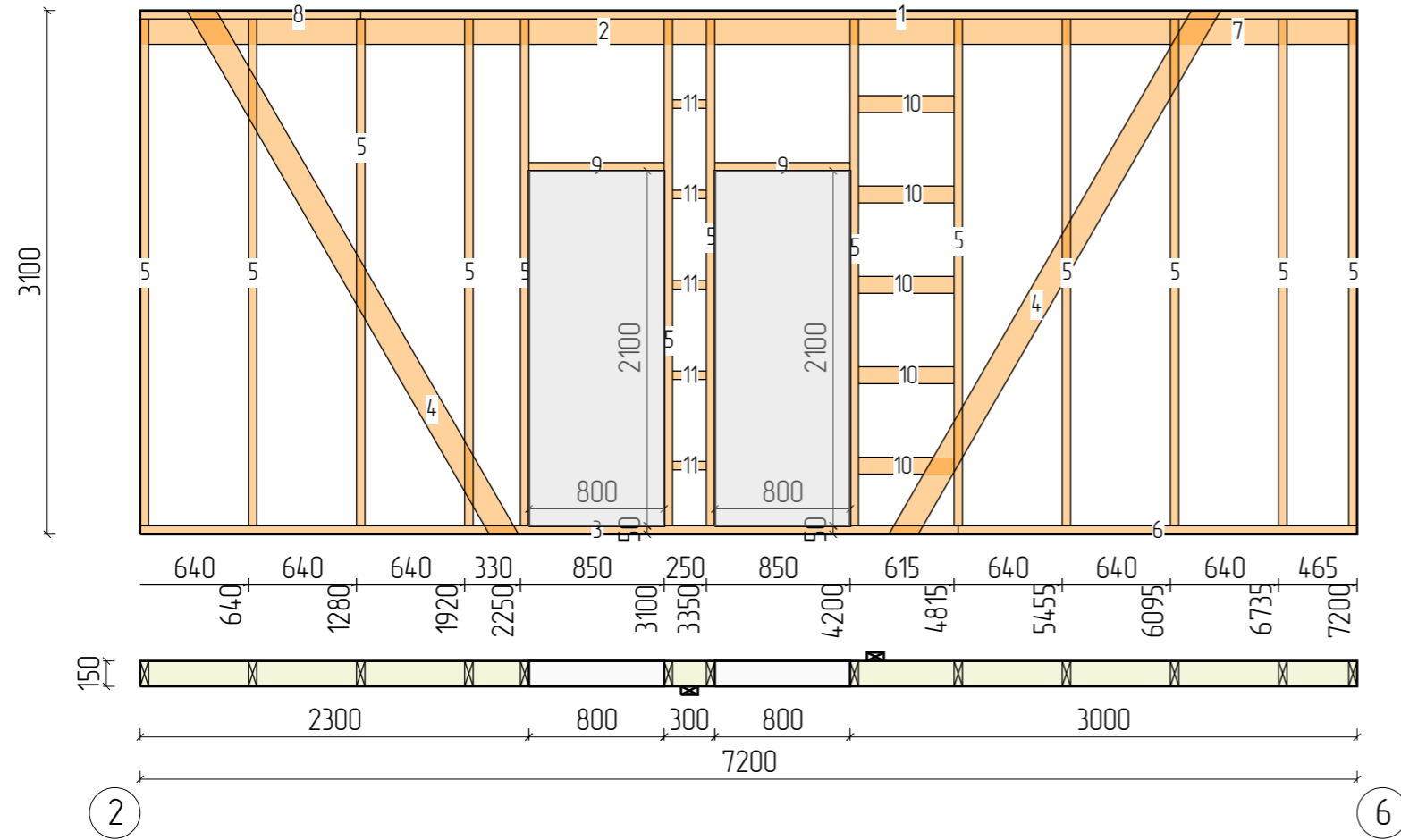

N	Марк	Сечение	Длина	Кол
1.	Д150x50_003	150x50	5895	1
2.	Д150x50_011	150x50	5480	1
3.	Д150x50_018	150x50	4840	1
4.	Д150x50_024	150x50	3666	2
5.	Д150x50_039	150x50	3000	13
6.	Д150x50_062	150x50	2360	1
7.	Д150x50_082	150x50	1720	1
8.	Д150x50_090	150x50	1305	1
9.	Д150x50_098	150x50	800	2
10.	Д100x50_22	100x50	565	5
11.	Д100x50_27	100x50	200	5
Итого:		150x50	69,5м	23
Итого:		100x50	3,8м	10

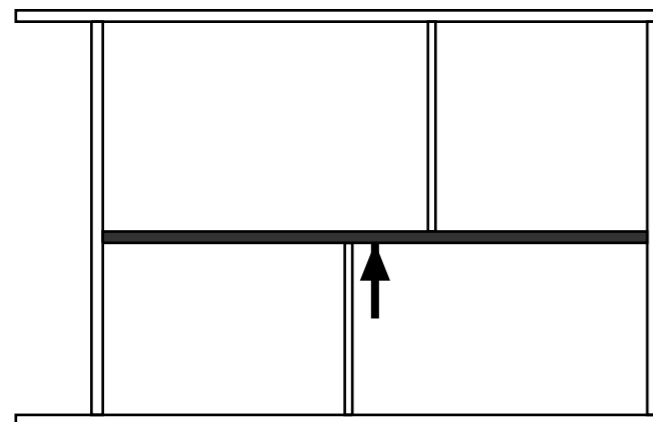
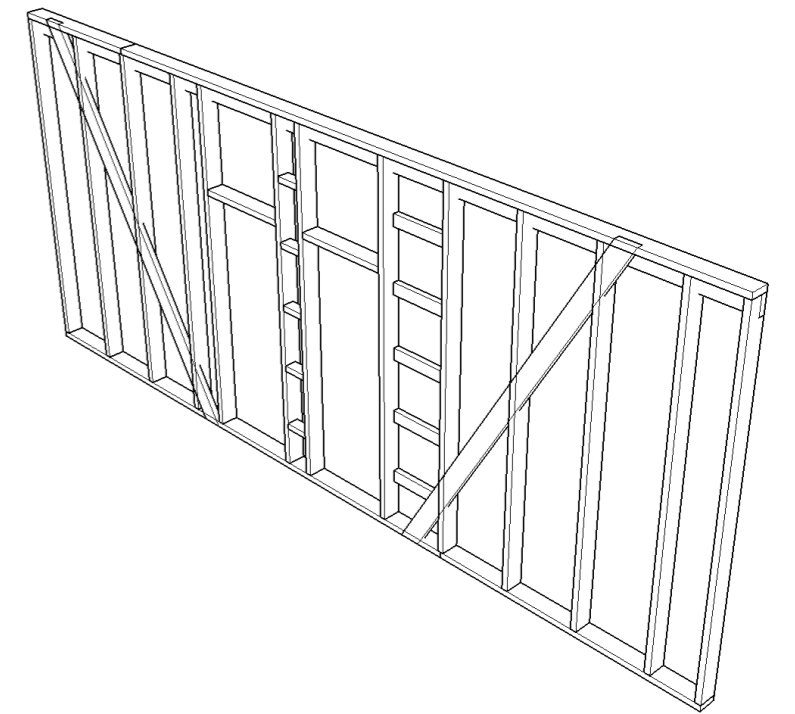

Изм	Лист	№ докум	Подпись	Дата	Стадия	Лист	Листов
Разраб						37	47
Проб							
Т.контр							
Н.контр					Стена С150_12 - Каркас		
Утв							

Спецификация проёмов

Эскиз				
	Маркировка	Д_01	Д_02	Д_03
	Размер проёма	2000x2200	900x2100	800x2100
	Периметр проёма	8,4м	6м	5,8м
	Площадь изделия	4,4м2	1,89м2	1,68м2
Количество	1	1	4	
Эскиз				
	Маркировка	OK_01	OK_02	OK_03
	Размер проёма	900x2200	1200x2200	1200x1100
	Периметр проёма	6,2м	6,8м	4,6м
	Площадь изделия	1,98м2	2,64м2	1,32м2
Количество	1	1	1	
Эскиз				
	Маркировка	OK_04	OK_05	OK_06
	Размер проёма	600x1200	2000x3000	900x2500
	Периметр проёма	3,6м	9,274м	6,473м
	Площадь изделия	0,72м2	5,067м2	2,061м2
Количество	1	1	1	

Эскиз		
	Маркировка	OK_07
Размер проёма	1200x1500	1200x1500
Периметр проёма	4,964м	4,964м
Площадь изделия	1,464м2	1,464м2
Количество	1	1

Изм	Лист	№ докум	Подпись	Дата				
Разраб						Стадия	Лист	Листов
Проб							38	47
Т.контр								
Н.контр								
Утв								
Спецификация проёмов_1								

Спецификация материалов			
<b>Свай</b>			
Свая ( ВС108 )	Фундамент	23	шт
<b>Итого:</b>		<b>23</b>	<b>шт</b>
<b>Утеплитель</b>			
Утеплитель 100 мм	Стены	0,992	м3
Утеплитель 100 мм	Стены 2 эт	0,933	м3
<b>Итого:</b>		<b>1,925</b>	<b>м3</b>
Утеплитель 150 мм	Стены	6,978	м3
Утеплитель 150 мм	Стены 2 эт	8,561	м3
<b>Итого:</b>		<b>15,539</b>	<b>м3</b>
Утеплитель 200 мм	Перекрытие	6,443	м3
Утеплитель 200 мм	Перекрытие 2	5,207	м3
Утеплитель 200 мм	Крыша	7,71	м3
<b>Итого:</b>		<b>19,36</b>	<b>м3</b>
<b>Листовой материал</b>			
ГСП 12 ( ГКЛ12 )	Стены	91,367	м2
ГСП 12 ( ГКЛ12 )	Стены 2 эт	101,882	м2
<b>Итого:</b>		<b>193,249</b>	<b>м2</b>
Кликфальц ( КФ )	Стены	18,2	м2
Кликфальц ( КФ )	Стены 2 эт	37,4	м2
Кликфальц ( КФ )	Крыша	53,614	м2
<b>Итого:</b>		<b>109,214</b>	<b>м2</b>
<b>Вагонка</b>			
Планкен ( П )	Стены	62,855	м2
Планкен ( П )	Стены 2 эт	23,939	м2
Планкен ( П )	Перекрытие 2	32,329	м2
Планкен ( П )	Крыша подшивка	5,719	м2
<b>Итого:</b>		<b>124,842</b>	<b>м2</b>
Вагонка ( В )	Крыша	46,756	м2
<b>Итого:</b>		<b>46,756</b>	<b>м2</b>
<b>Ветрозащита</b>			
Ветрозащита Стн ( В )	Стены	81,925	м2
Ветрозащита Стн ( В )	Стены 2 эт	61,339	м2
<b>Итого:</b>		<b>143,264</b>	<b>м2</b>
Ветрозащита ( В )	Перекрытие	4,125	м2
<b>Итого:</b>		<b>4,125</b>	<b>м2</b>
Ветрозащита АМ ( В )	Крыша	53,613	м2
<b>Итого:</b>		<b>53,613</b>	<b>м2</b>
<b>Пароизоляция</b>			
Пароизоляция Стн ( П )	Стены	91,367	м2
Пароизоляция Стн ( П )	Стены 2 эт	101,882	м2
<b>Итого:</b>		<b>193,249</b>	<b>м2</b>
Пароизоляция ( П )	Перекрытие	4,125	м2
Пароизоляция ( П )	Перекрытие 2	64,658	м2
<b>Итого:</b>		<b>105,908</b>	<b>м2</b>
Пароизоляция Стр ( П )	Крыша	46,756	м2

<b>Итого:</b>		<b>46,756</b>	<b>м2</b>
<b>Черный пол</b>			
Черный пол	Перекрытие	0,716	м3
Черный пол	Перекрытие 2	0,579	м3
<b>Итого:</b>		<b>1,295</b>	<b>м3</b>
<b>Напольное покрытие</b>			
Напольное покрытие ( НП18 )	Перекрытие	4,125	м2
Напольное покрытие ( НП18 )	Перекрытие 2	32,329	м2
<b>Итого:</b>		<b>73,579</b>	<b>м2</b>
<b>Подшивка свесов</b>			
Свес крыши	Крыша	6,86	м2
<b>Итого:</b>		<b>6,86</b>	<b>м2</b>
Подшивка торцов	Крыша	3,38	м2
<b>Итого:</b>		<b>3,38</b>	<b>м2</b>

Изм	Лист	№ докум	Подпись	Дата				
Разраб							Стадия	Лист
Проб								47
Т.контр								
Н.контр								
Утв								
Спецификация материалов_1								

**Сводный раскрой пиломатериалов**

N	Профиль	Заготовки			Детали		Остатки	
		Длина	Кол	Объем	Длина	Объем	Длина	Объем
1	Боковой столб	6	4	0,302	21,1	0,266	2,9	0,036
2	Доска 100x50	6	17	0,51	95,43	0,478	6,57	0,032
3	Доска 150x50	6	142	6,39	827,56	6,208	24,44	0,182
4	Доска 100x20	6	374	4,488	2210,76	4,425	33,24	0,063
5	Брус 50x50	3	94	0,705	257,18	0,643	24,82	0,062
6	Брус 150x150	6	2	0,27	7,75	0,174	4,25	0,096
7	Доска 200x50	6	76	4,56	365,66	3,655	90,34	0,905
8	Террасная доска	6	17	0,4	92,9	0,365	9,1	0,035

Изм	Лист	№ докум	Подпись	Дата				
Разраб							Стадия	Лист
Проб								40
Т.контр								47
Н.контр								
Утв								
						Раскрой пиломатериалов_1		

Доска 200x50		
Стены		
N	Кол	Эскиз
Раскрой из заготовок - 3шт, Длина - 6000мм		
1	3	<p>Д200x50_04</p>
Перекрытие		
N	Кол	Эскиз
Раскрой из остатков		
2	3	<p>Д200x50_18</p>
Раскрой из заготовок - 24шт, Длина - 6000мм		
3	2	<p>Д200x50_01</p>
4	2	<p>Д200x50_07, Д200x50_16, Д200x50_16</p>
5	3	<p>Д200x50_15, Д200x50_15, Д200x50_18, Д200x50_18, Д200x50_18, Д200x50_21</p>
6	14	<p>Д200x50_02, Д200x50_18</p>
7	1	<p>Д200x50_15, Д200x50_15, Д200x50_15, Д200x50_15, Д200x50_15, Д200x50_15, Д200x50_15, Д200x50_15, Д200x50_20</p>
8	1	<p>Д200x50_15, Д200x50_15, Д200x50_15</p>
9	1	<p>Д200x50_16, Д200x50_16, Д200x50_16, Д200x50_16, Д200x50_21</p>
Перекрытие 2		
N	Кол	Эскиз
Раскрой из остатков		
10	1	<p>Д200x50_18, Д200x50_18, Д200x50_18, Д200x50_18, Д200x50_18, Д200x50_18, Д200x50_25</p>
Раскрой из заготовок - 21шт, Длина - 6000мм		

11	1	<p>Д200x50_03, Д200x50_25</p>
12	3	<p>Д200x50_06, Д200x50_06, Д200x50_06, Д200x50_24</p>
13	1	<p>Д200x50_08, Д200x50_12</p>
14	1	<p>Д200x50_10, Д200x50_11</p>
15	1	<p>Д200x50_05, Д200x50_17</p>
16	11	<p>Д200x50_02</p>
17	1	<p>Д200x50_12, Д200x50_12</p>
18	1	<p>Д200x50_13, Д200x50_14</p>
19	1	<p>Д200x50_06</p>

Крыша		
N	Кол	Эскиз
Раскрой из заготовок - 28шт, Длина - 6000мм		
20	28	<p>Д200x50_09</p>

Изм	Лист	№ докум	Подпись	Дата			
Разраб						Стадия	Лист
Проб							41
Т.контр							47
Н.контр						Раскрой 200x50_1	
Утв							

Доска 150x50		
Стены		
N	Кол	Эскиз
Раскрой из заготовок - 55шт, Длина - 6000мм		
1	1	
2	1	
3	1	
4	2	
5	1	
6	1	
7	1	
8	6	
9	2	
10	2	
11	1	
12	1	
13	1	

14	1	
15	1	
16	2	
17	1	
18	1	
19	1	
20	1	
21	1	
22	1	
23	1	
24	1	

Изм	Лист	№ докум	Подпись	Дата			
Разраб						Стадия	Лист
Проб							42
Т.контр							47
Н.контр					Раскрой 150x50_1		
Утв							

25	1	
26	2	
27	1	
28	1	
29	16	
30	1	

Стены 2 эт

N	Кол	Эскиз
---	-----	-------

Раскрой из остатков

31	1	
32	2	
33	1	
34	1	
35	2	
36	1	

37	2	
38	4	
39	3	

Раскрой из заготовок - 51шт, Длина - 6000мм

40	4	
41	1	
42	1	
43	1	
44	1	
45	2	
46	1	
47	1	

Изм	Лист	№ докум	Подпись	Дата			
Разраб						Стадия	Лист
Проб							43
Т.контр							47
Н.контр					Раскрой 150x50_2		
Утв							



48	4	
49	1	
50	1	
51	1	
52	3	
53	1	
54	1	
55	1	
56	1	
57	1	
58	2	
59	1	
60	1	
61	1	

62	1	
63	1	
64	1	
65	2	
66	1	
67	7	
68	1	
69	1	
70	2	
71	1	
72	1	
<b>Обвязка</b>		

Изм	Лист	№ докум	Подпись	Дата			
Разраб					Стадия	Лист	Листов
Проб						44	47
Т.контр					Раскрой 150x50_3		
Н.контр							
Утв							

N	Кол	Эскиз
<b>Раскрой из остатков</b>		
73	1	
<b>Раскрой из заготовок - 26шт, Длина - 6000мм</b>		
74	1	
75	1	
76	1	
77	1	
78	1	
79	1	
80	1	
81	1	
82	1	
83	1	
84	1	
85	1	

86	1	
87	1	
88	1	
89	2	
90	1	
91	2	
92	1	
93	2	
94	1	
95	1	
96	1	
<b>Обвязка стен</b>		

Изм	Лист	№ докум	Подпись	Дата			
Разраб						Стадия	Лист
Проб							45
Т.контр							47
Н.контр						Раскрой 150x50_4	
Утв							

N	Кол	Эскиз
<b>Раскрой из остатков</b>		
97	1	<p>Д150x50_072 2100 37 2100</p>
98	1	<p>Д150x50_104 500 20 500</p>

<b>Раскрой из заготовок – 5шт, Длина – 6000мм</b>		
99	1	<p>Д150x50_001 6000 6000</p>
100	1	<p>Д150x50_045 Д150x50_083 Д150x50_092 2925 1700 1200 175 2925 4625 5825</p>
101	1	<p>Д150x50_032 Д150x50_060 3200 2425 375 3200 5625</p>
102	1	<p>Д150x50_010 5500 500 5500</p>
103	1	<p>Д150x50_067 2250 3750 2250</p>

<b>Перекрытие К</b>		
N	Кол	Эскиз
<b>Раскрой из остатков</b>		
104	1	<p>Д150x50_086 Д150x50_086 1600 1600 550 1600 3200</p>
<b>Раскрой из заготовок – 2шт, Длина – 6000мм</b>		
105	1	<p>Д150x50_086 Д150x50_086 Д150x50_086 1600 1600 1600 1200 1600 3200 4800</p>
106	1	<p>Д150x50_086 Д150x50_086 1600 1600 2800 1600 3200</p>

<b>Крыша</b>		
N	Кол	Эскиз
<b>Раскрой из остатков</b>		
107	1	<p>Д150x50_075 2000 800 2000</p>
<b>Раскрой из заготовок – 3шт, Длина – 6000мм</b>		

108	2	<p>Д150x50_075 Д150x50_075 Д150x50_075 2000 2000 4000 6000</p>
109	1	<p>Д150x50_075 2000 4000</p>

Изм	Лист	№ докум	Подпись	Дата			
Разраб					Стадия	Лист	Листов
Проб						46	47
Т.контр							
Н.контр					Раскрой 150x50_5		
Утв							

Доска 100x50		
Стены		
N	Кол	Эскиз
Раскрой из заготовок - 8шт, Длина - 6000мм		
1	1	
2	5	
3	1	
4	1	
Стены 2 эт		
N	Кол	Эскиз
Раскрой из остатков		
5	1	
6	1	
7	2	
Раскрой из заготовок - 8шт, Длина - 6000мм		
8	1	
9	1	
10	1	
11	1	

12	1	
13	1	
14	1	
15	1	
Обвязка стен		
N	Кол	Эскиз
Раскрой из остатков		
16	1	
Раскрой из заготовок - 1шт, Длина - 6000мм		
17	1	

Изм	Лист	№ докум	Подпись	Дата	Стадия	Лист	Листов
						47	47
Н.контр					Раскрой 100x50_1		
Утв							