



Проект дома из бруса









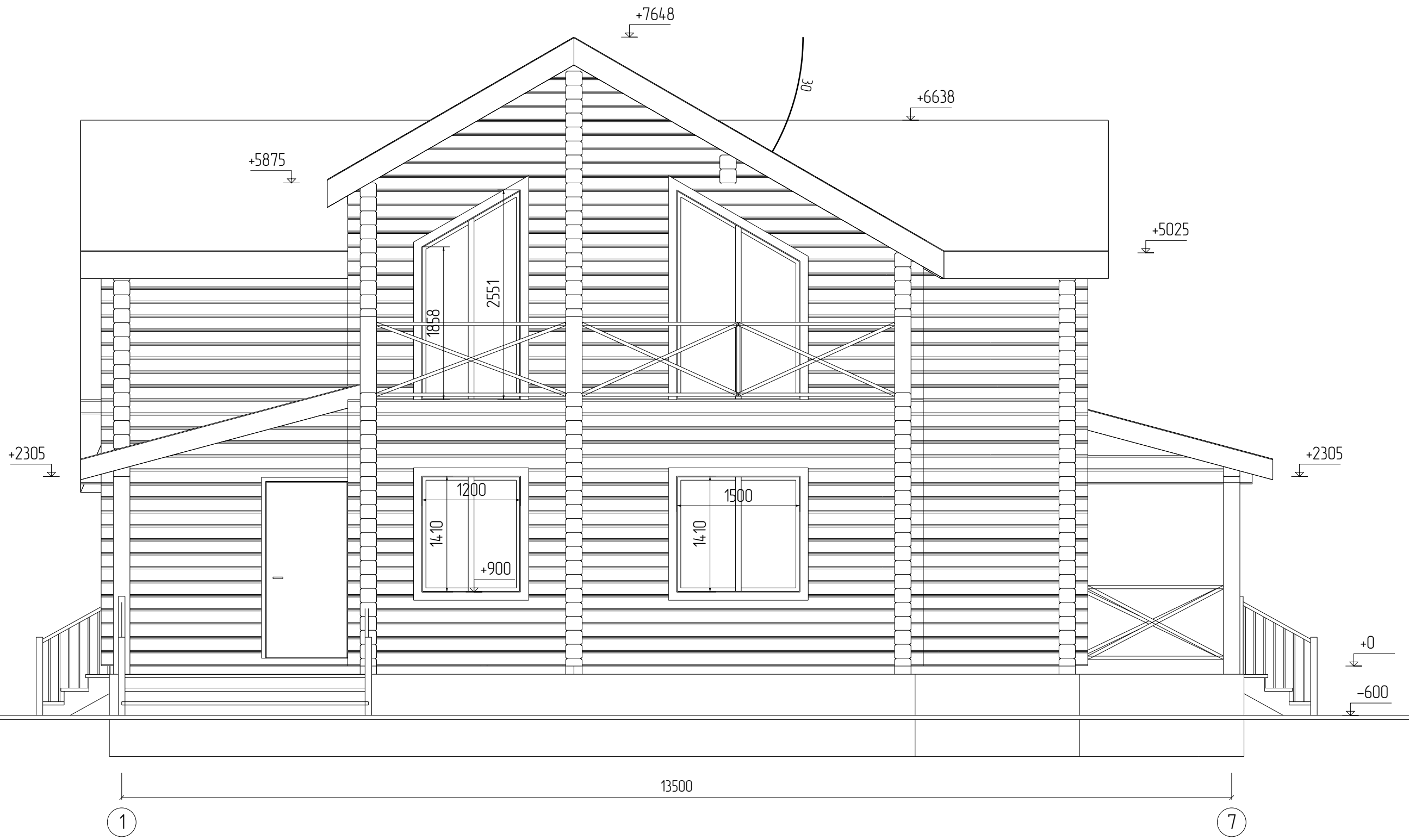

Изм	Лист	№ докум	Подпись	Дата			
Разраб						Стадия	Лист
Проб							Листов
Т.контр							4
							111
И.контр					Фасад 1 - 7		
Утв							

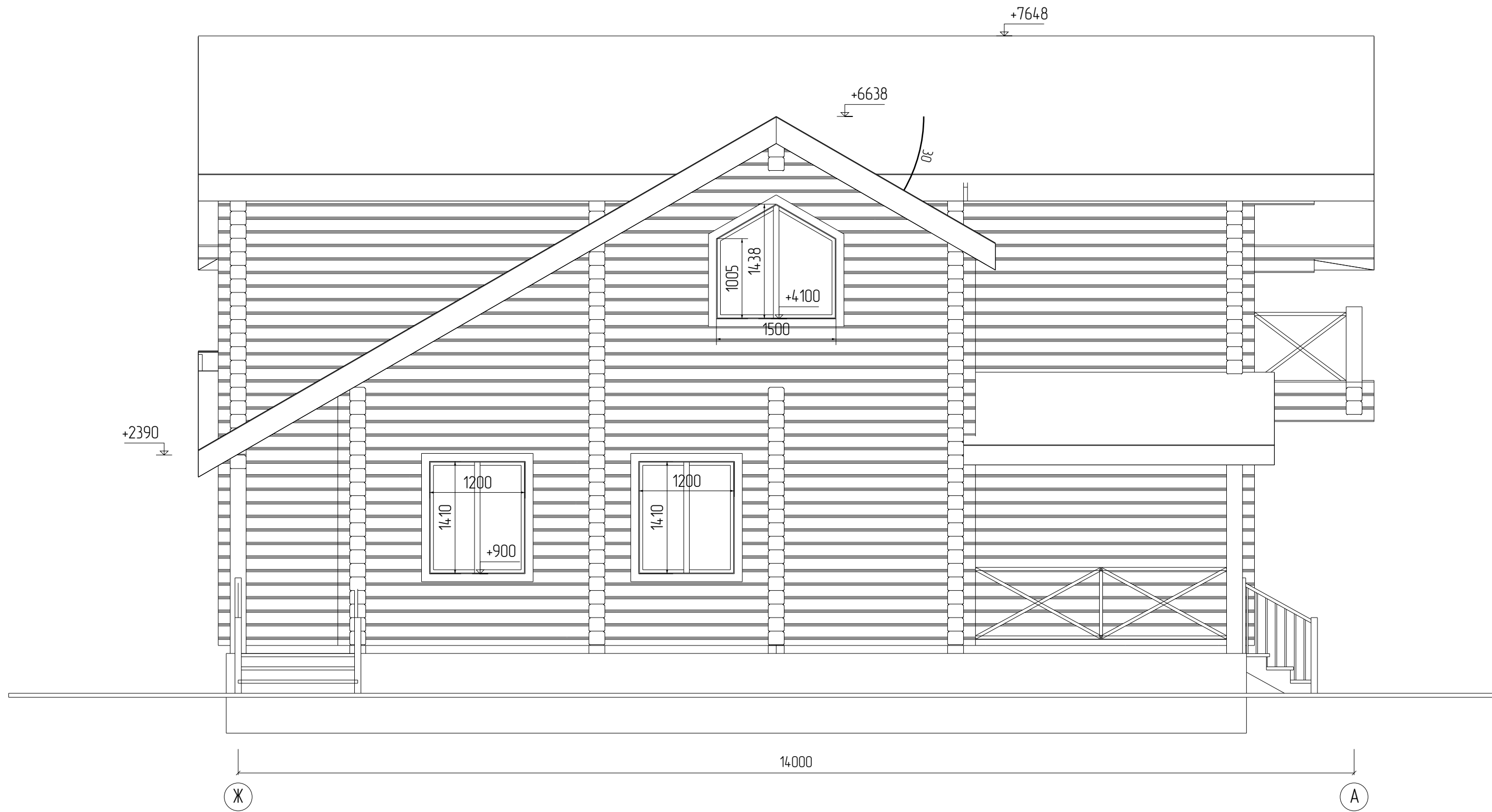

Изм	Лист	№ докум	Подпись	Дата		Стадия	Лист
Разраб							5
Проб							111
Т.контр							
И.контр					Фасад Ж - А		
Утв							

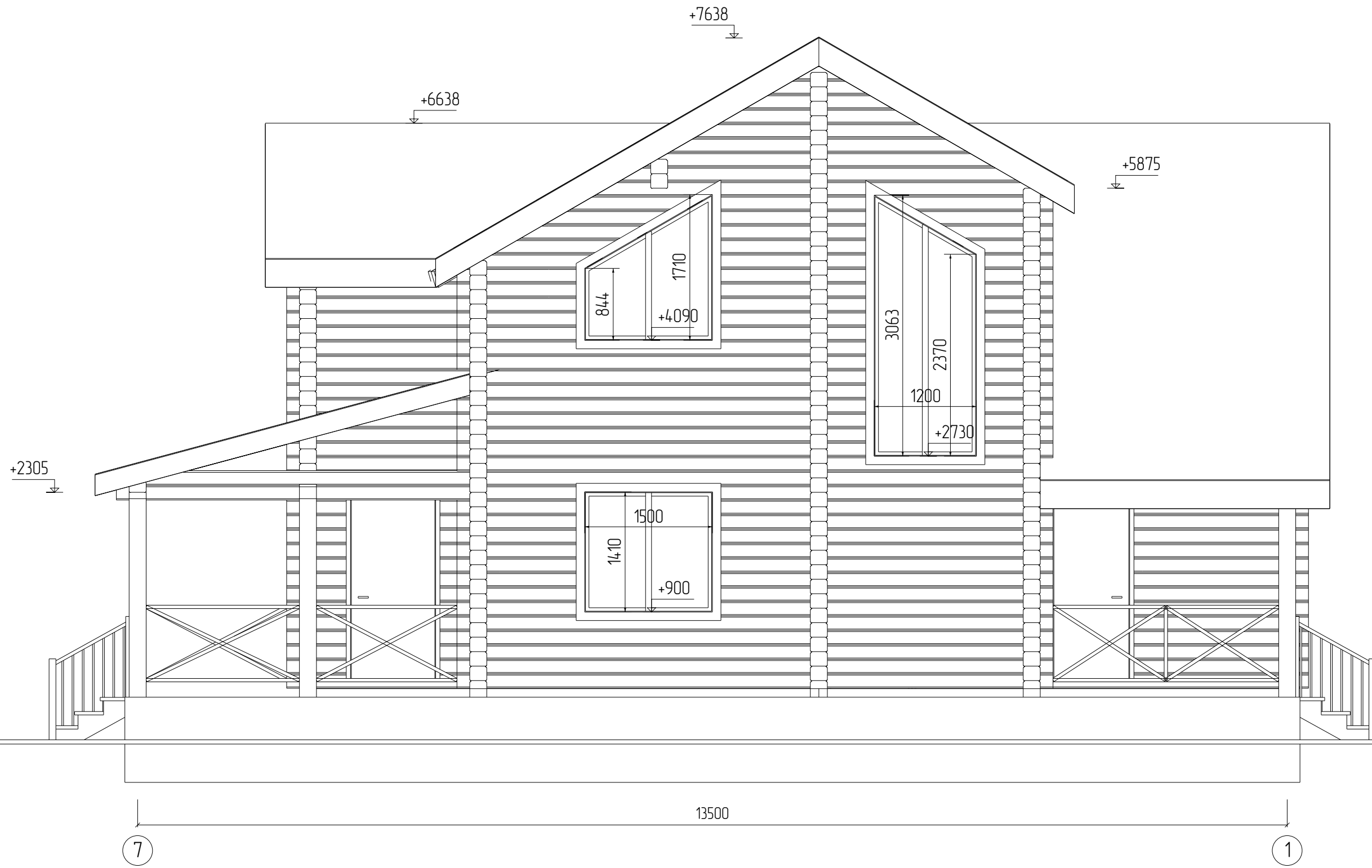

Изм	Лист	№ докум	Подпись	Дата			
Разраб						Стадия	Лист
Проб							Листов
Т.контр							6
							111
И.контр					Фасад 7 - 1		
Утв							

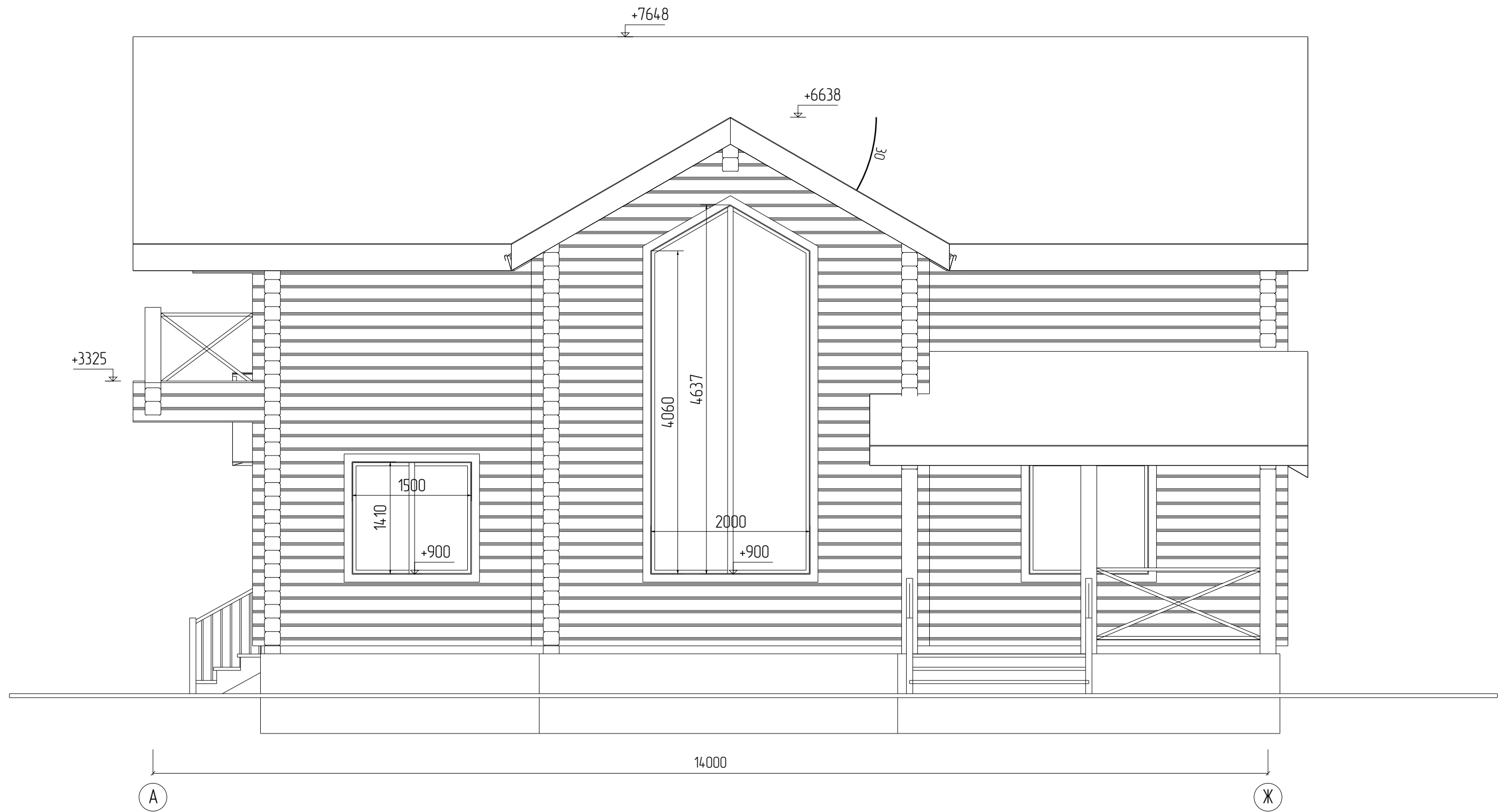

Изм	Лист	№ докум	Подпись	Дата				
Разраб							Стадия	Лист
Проб								Листов
Т.контр								7
								111
И.контр						Фасад А - Ж		
Утв								

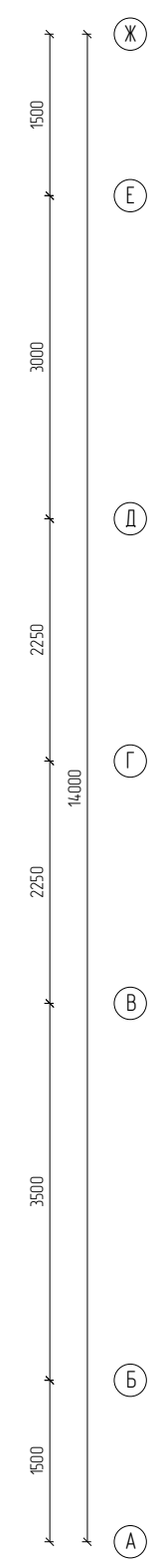
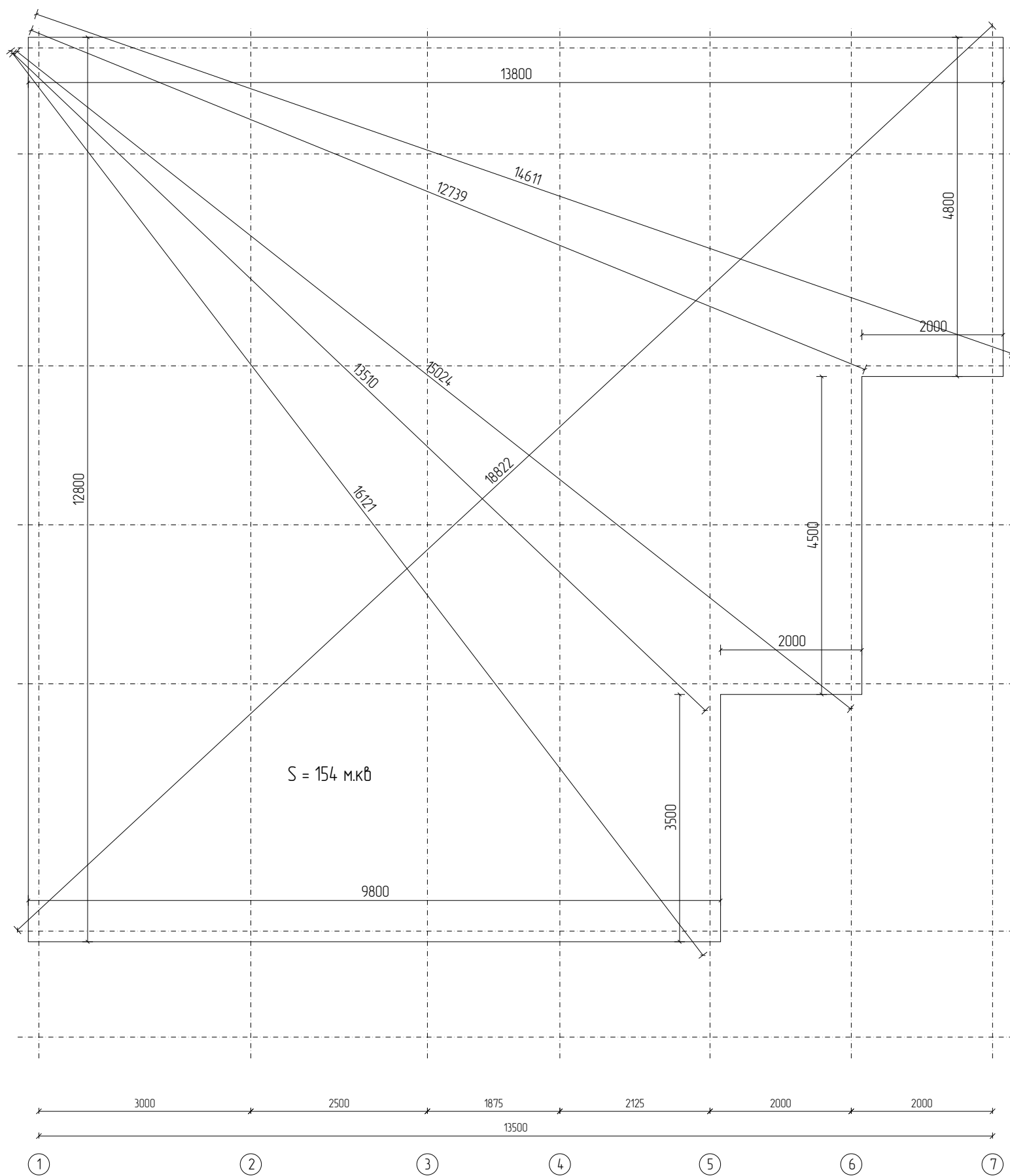

Изм	Лист	№ докум	Подпись	Дата			
Разраб					Стадия	Лист	Листов
Проб						8	111
Т.контр							
И.контр					План фундамента		
Утв							



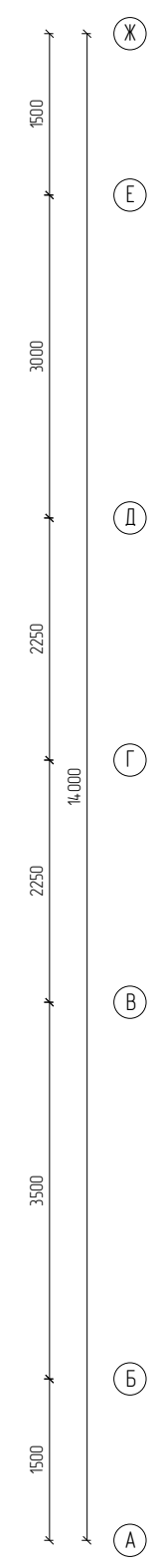
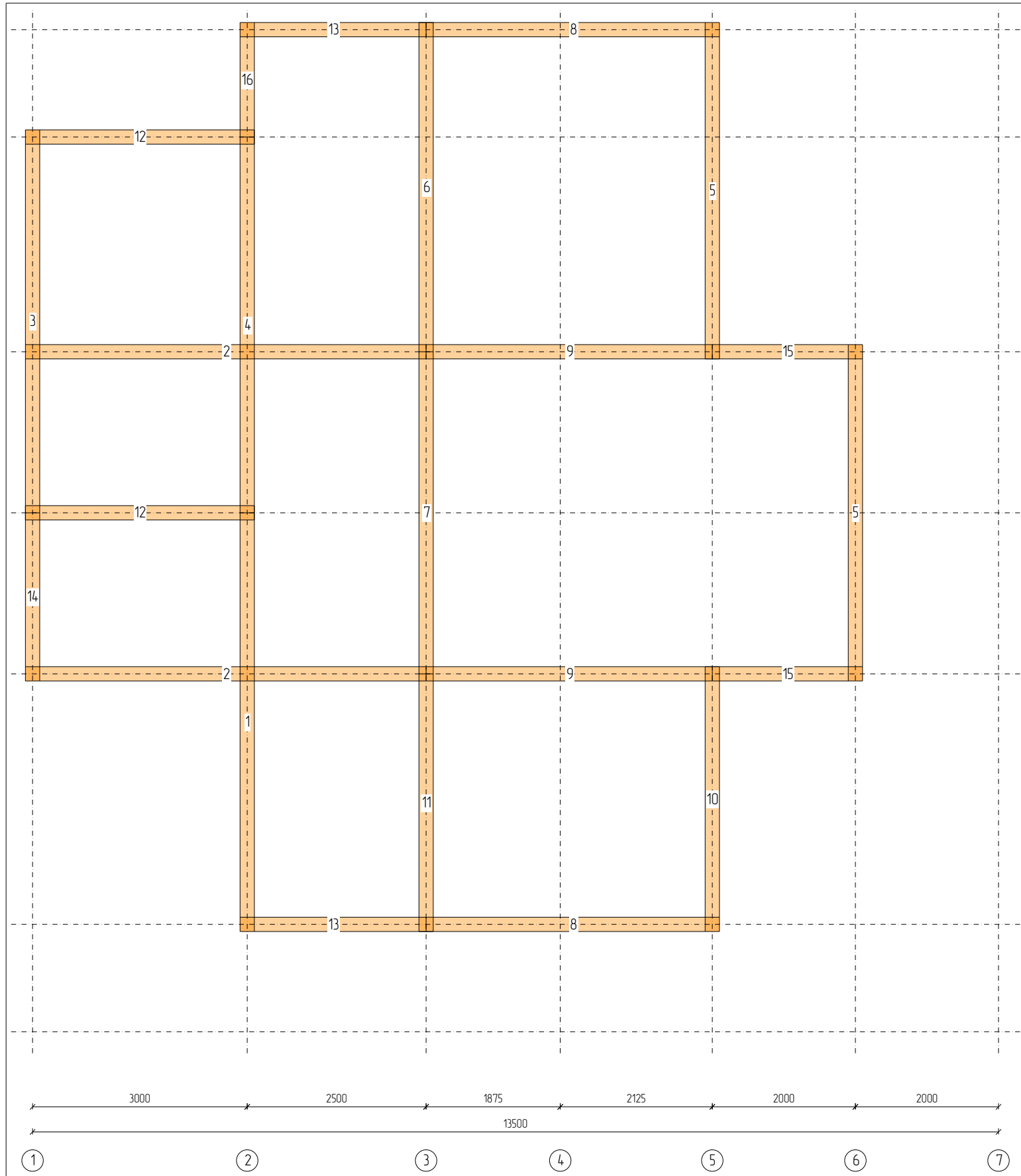

N	Марк	Сечение	Длина	Кол
1.	Б1_01	200x100	5850	1
2.	Б1_02	200x100	5600	2
3.	Б1_03	200x100	5350	1
4.	Б1_04	200x100	5250	1
5.	Б1_05	200x100	4700	2
6.	Б1_06	200x100	4600	1
7.	Б1_07	200x100	4500	1
8.	Б1_08	200x100	4100	2
9.	Б1_09	200x100	4000	2
10.	Б1_10	200x100	3700	1
11.	Б1_11	200x100	3600	1
12.	Б1_12	200x100	3200	2
13.	Б1_13	200x100	2600	2
14.	Б1_14	200x100	2350	1
15.	Б1_15	200x100	2100	2
16.	Б1_16	200x100	1600	1
Итого:		200x100	89,4м	23

Изм	Лист	№ докум	Подпись	Дата			
Разраб					Стадия	Лист	Листов
Проб						9	111
Т.контр					Закладной брус		
Н.контр							
Утв							

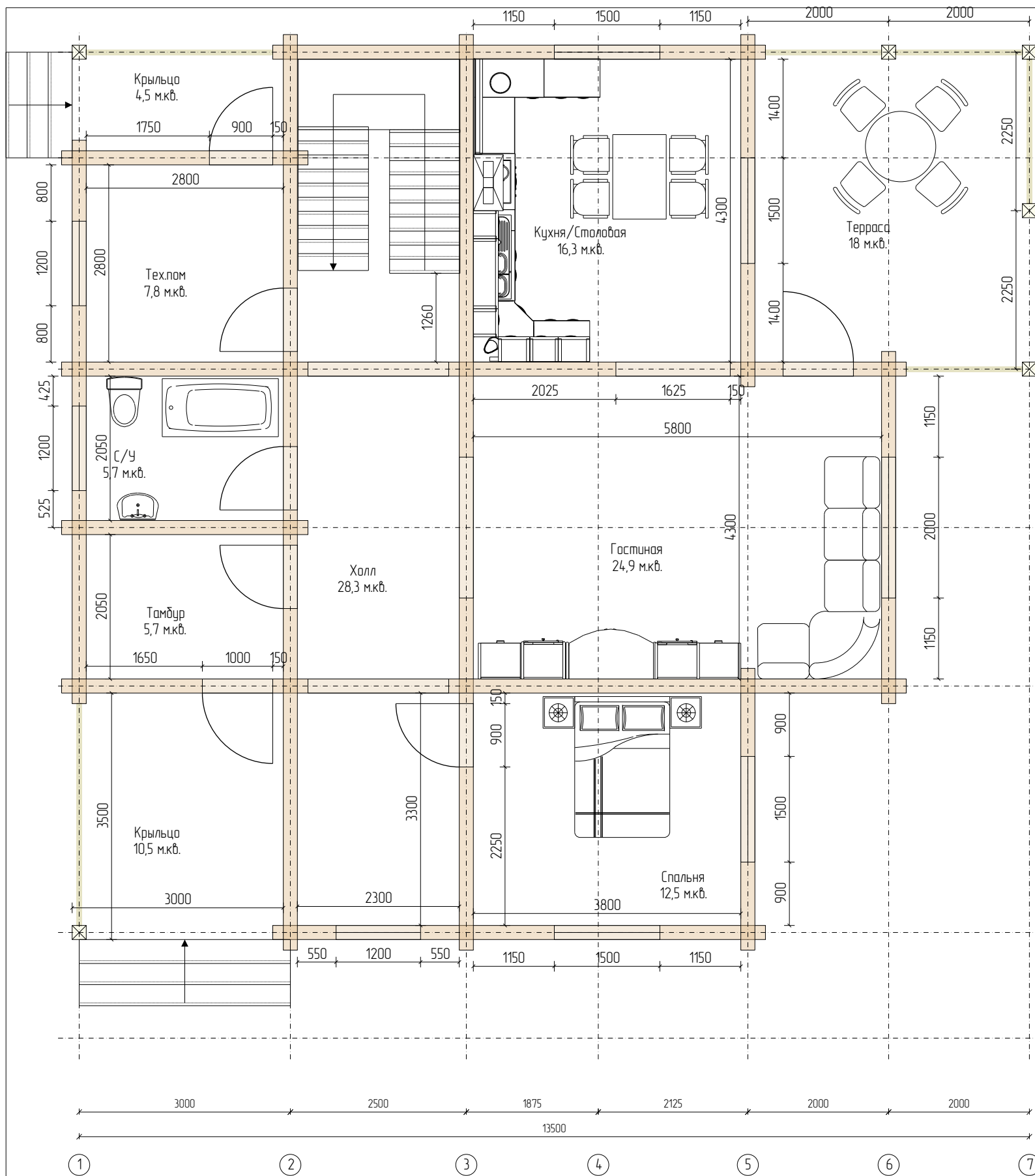

№	Название	Площадь	Периметр
1.	Крыльцо	10,5 м.кв.	13 м.
2.	Тамбур	5,7 м.кв.	9,7 м.
3.	С/У	5,7 м.кв.	9,7 м.
4.	Тех.пом	7,8 м.кв.	11,2 м.
5.	Спальня	12,5 м.кв.	14,2 м.
6.	Терраса	18 м.кв.	17 м.
7.	Кухня/Столовая	16,3 м.кв.	16,2 м.
8.	Гостиная	24,9 м.кв.	20,2 м.
9.	Холл	28,3 м.кв.	29,2 м.
10.	Крыльцо	4,5 м.кв.	9 м.
Итого:		134,2 м.кв.	149,4 м.

① 3000 2500 1875 2125 2000 2000 ⑦  
 ② 550 1200 550 ③ 1150 1500 1150 ④ ⑤ ⑥

Изм	Лист	№ докум	Подпись	Дата			
Разраб						Стадия	Лист
Проб							10
Т.контр							111
Н.контр					План 1 этажа		
Утв							



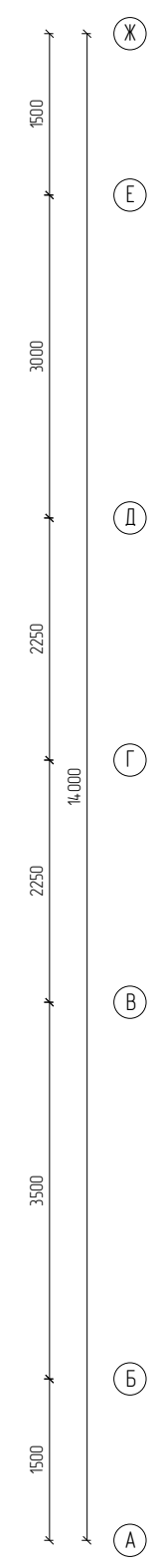
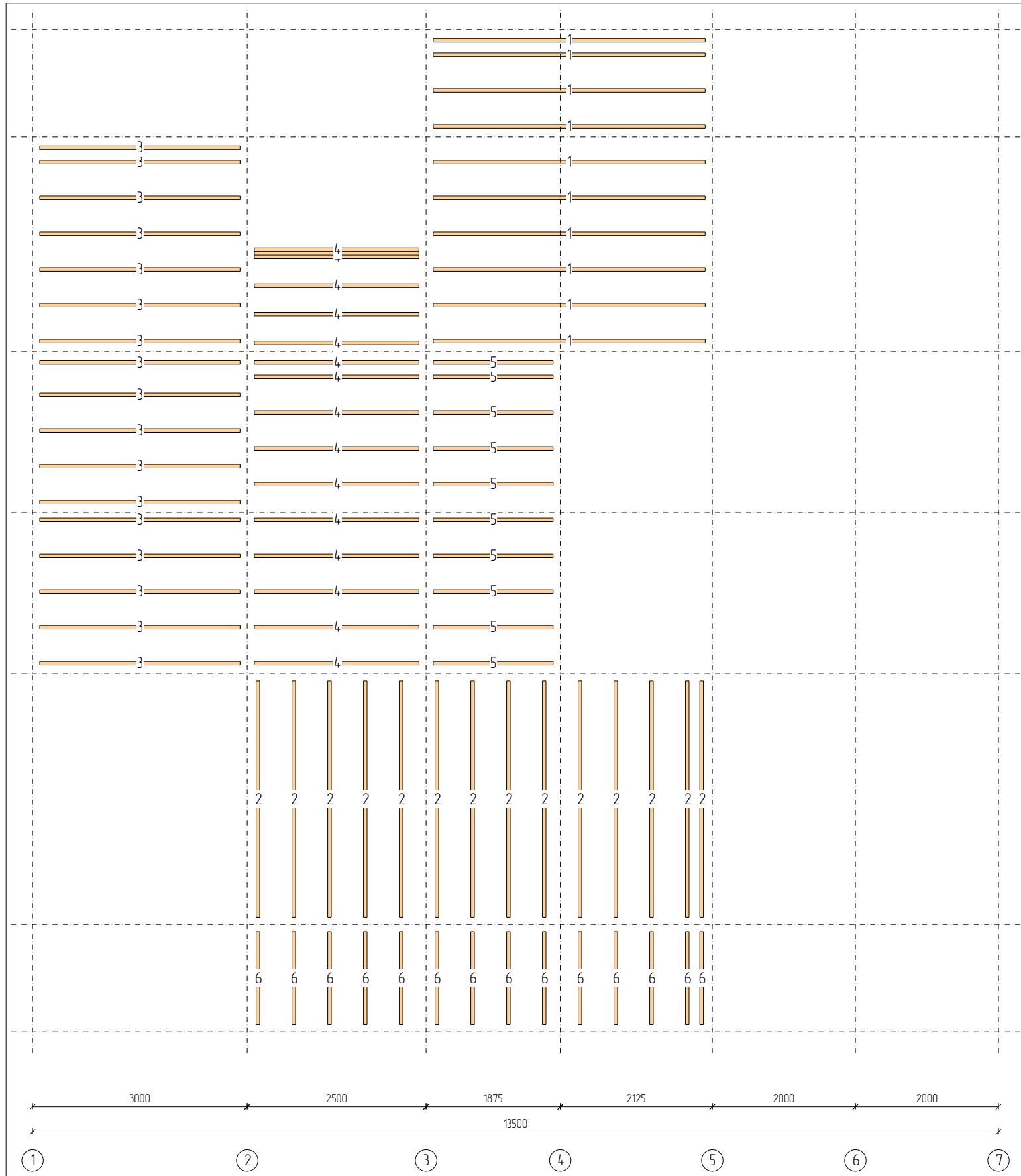

N	Марк	Сечение	Длина	Кол
1.	Д1_10	200x50	3800	10
2.	Д1_14	200x50	3300	14
3.	Д1_17	200x50	2800	17
4.	Д1_22	200x50	2300	16
5.	Д1_24	200x50	1675	10
6.	Д1_25	200x50	1300	14
Итого:		200x50	203,6м	81

Изм	Лист	№ докум	Подпись	Дата			
Разраб					Стадия	Лист	Листов
Проб						11	111
Т.контр							
И.контр					Межэтажное перекрытие		
Утв							

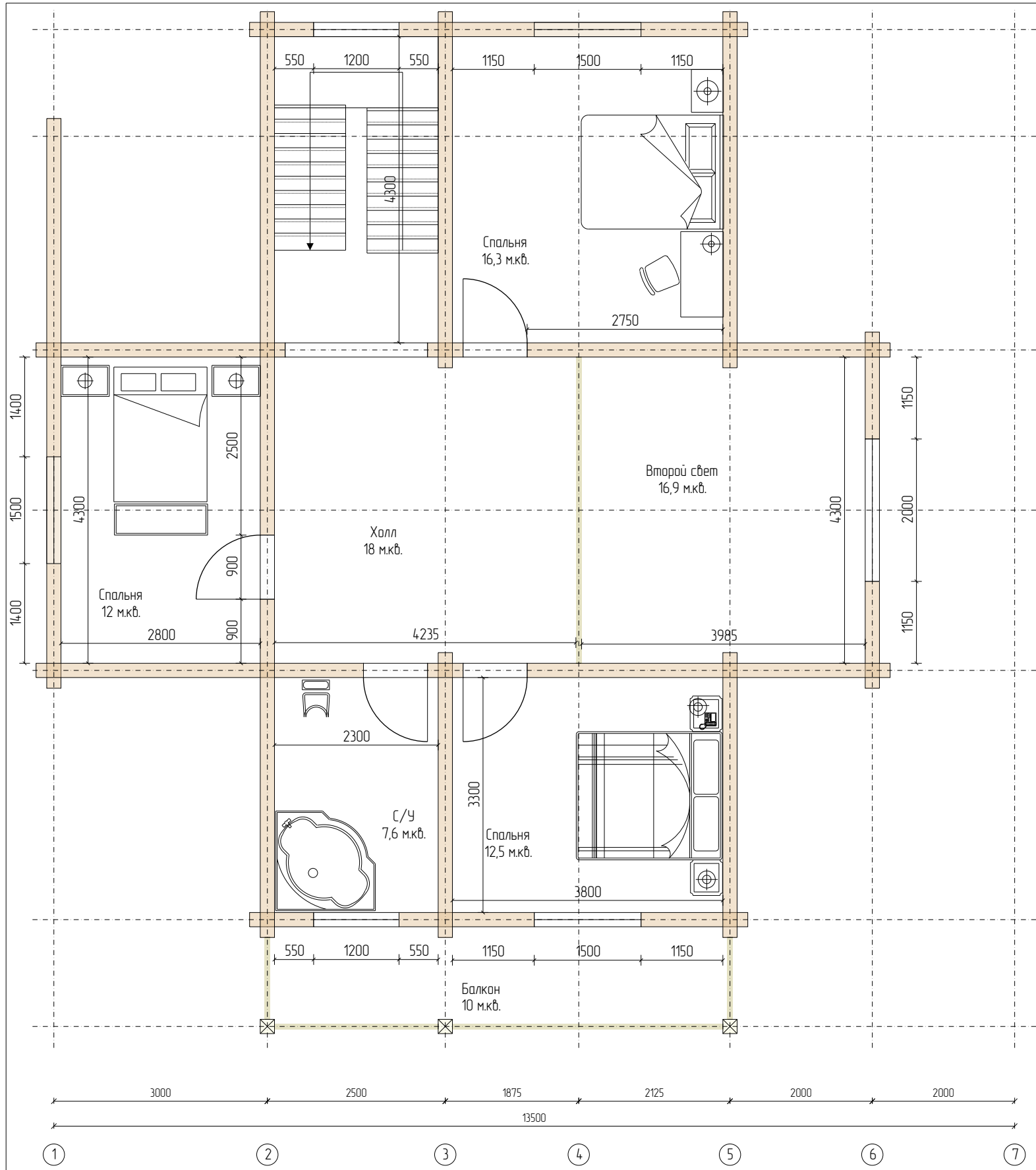

N	Название	Площадь	Периметр
1.	Спальня	12 м.кв.	14,2 м.
2.	С/У	7,6 м.кв.	11,2 м.
3.	Спальня	16,3 м.кв.	16,2 м.
4.	Второй свет	16,9 м.кв.	16,4 м.
5.	Холл	18 м.кв.	17 м.
6.	Балкон	10 м.кв.	16,4 м.
7.	Спальня	12,5 м.кв.	14,2 м.
Итого:		93,3 м.кв.	105,6 м.

Изм	Лист	№ докум	Подпись	Дата			
Разраб						Стадия	Лист
Проб							12
Т.контр							111
И.контр					План 2 этажа		
Утв							



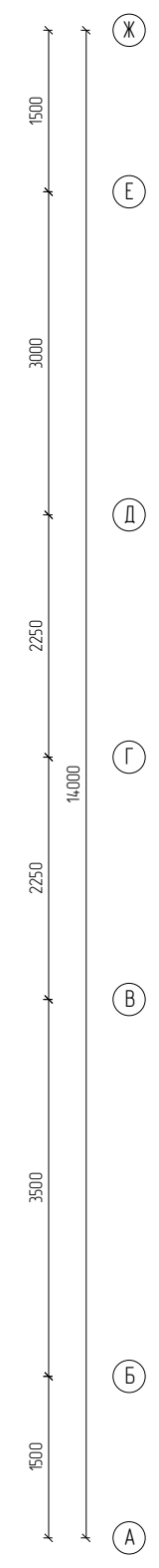
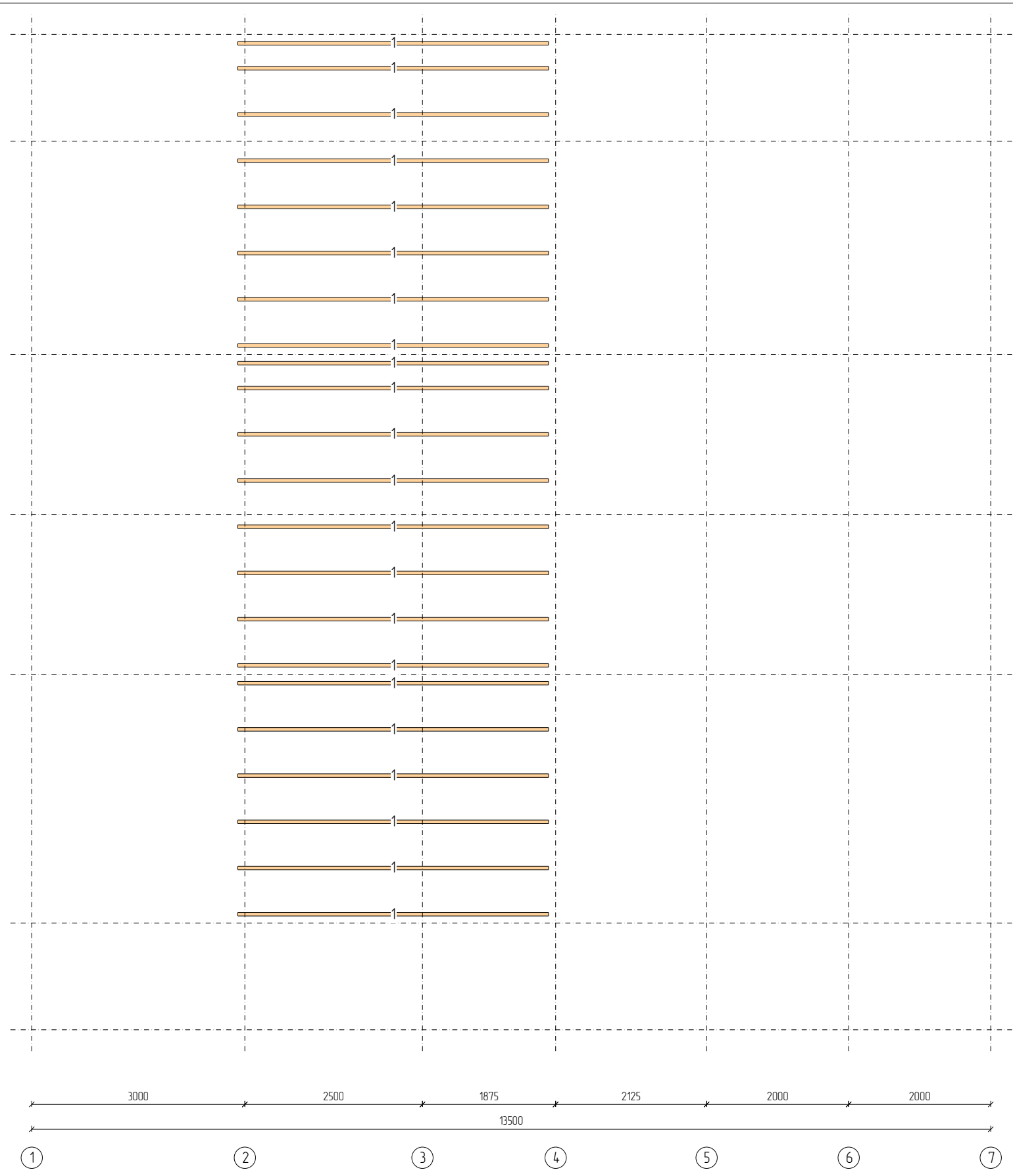

N	Марк	Сечение	Длина	Кол
1.	Д1_07	200x50	4375	22
Итого:		200x50	96,2м	22

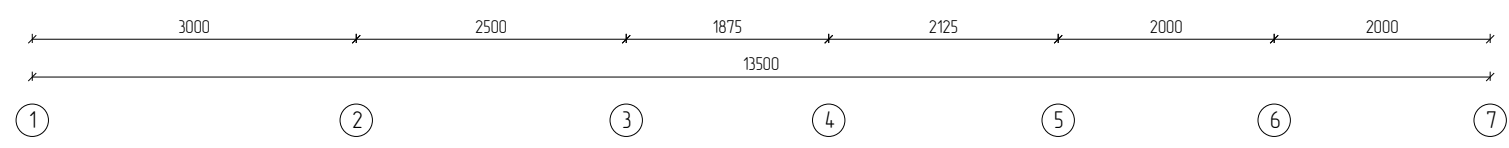

Изм	Лист	№ докум	Подпись	Дата				
Разраб								
Проб								
Т.контр								
Н.контр								
Утв								
Чердачное перекрытие						Стадия	Лист	Листов
							13	111

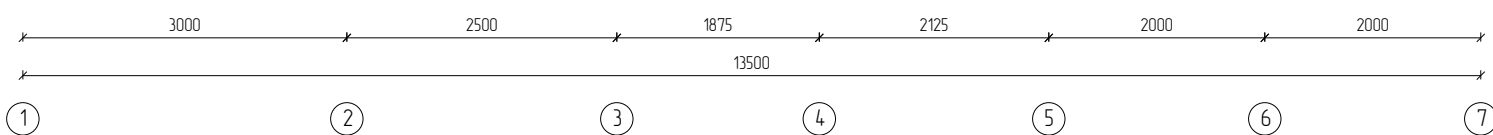
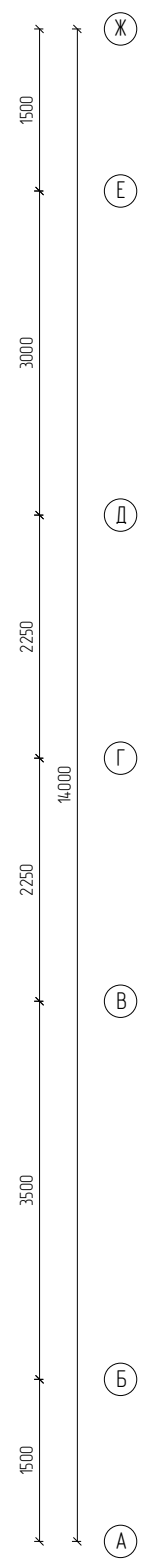
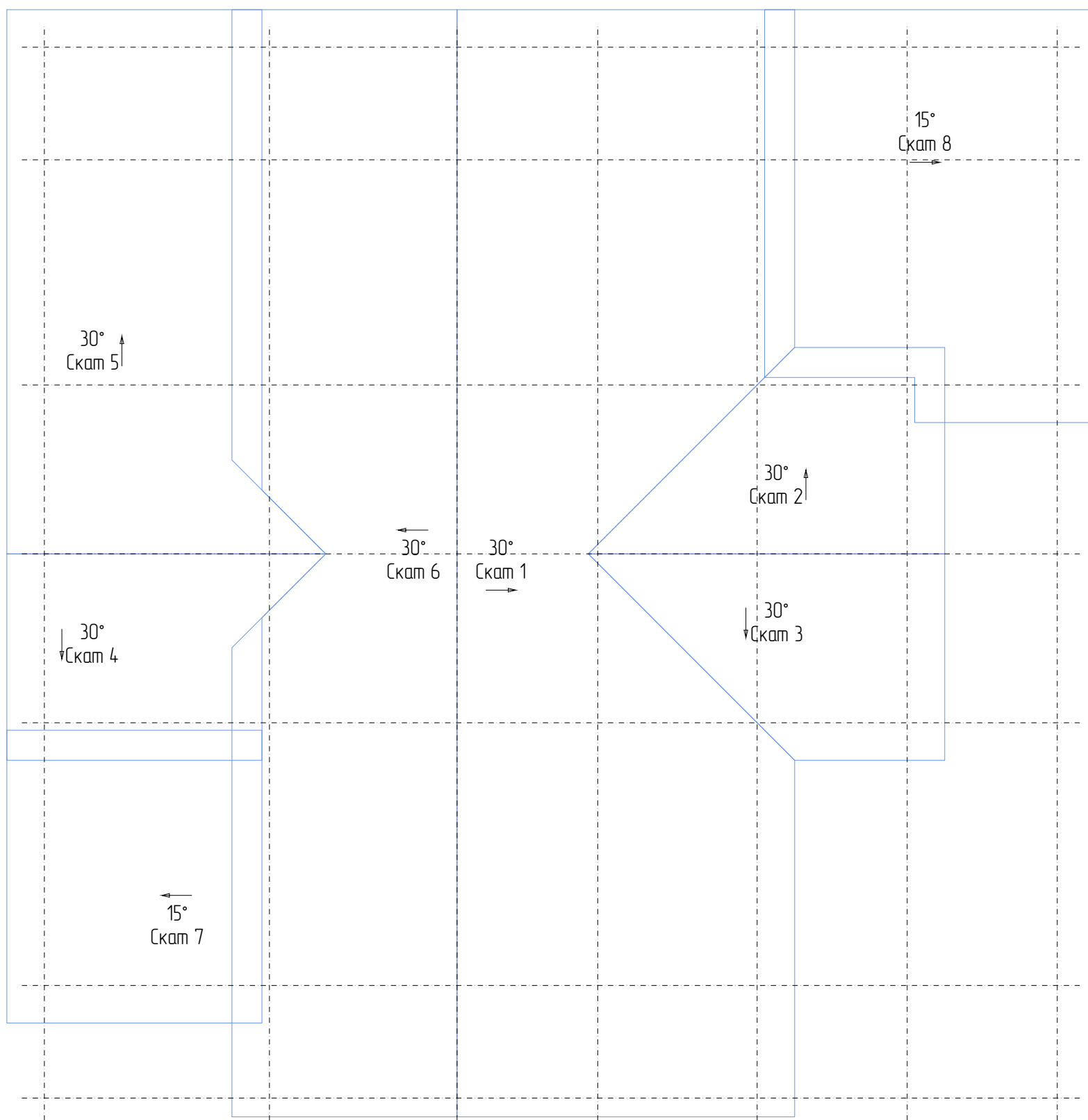

Изм	Лист	№ докум	Подпись	Дата			
Разраб					Стадия	Лист	Листов
Проб						14	111
Т.контр							
И.контр					План крыши		
Утв							



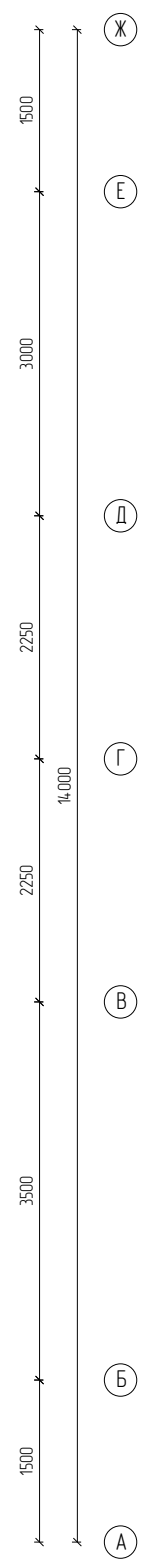
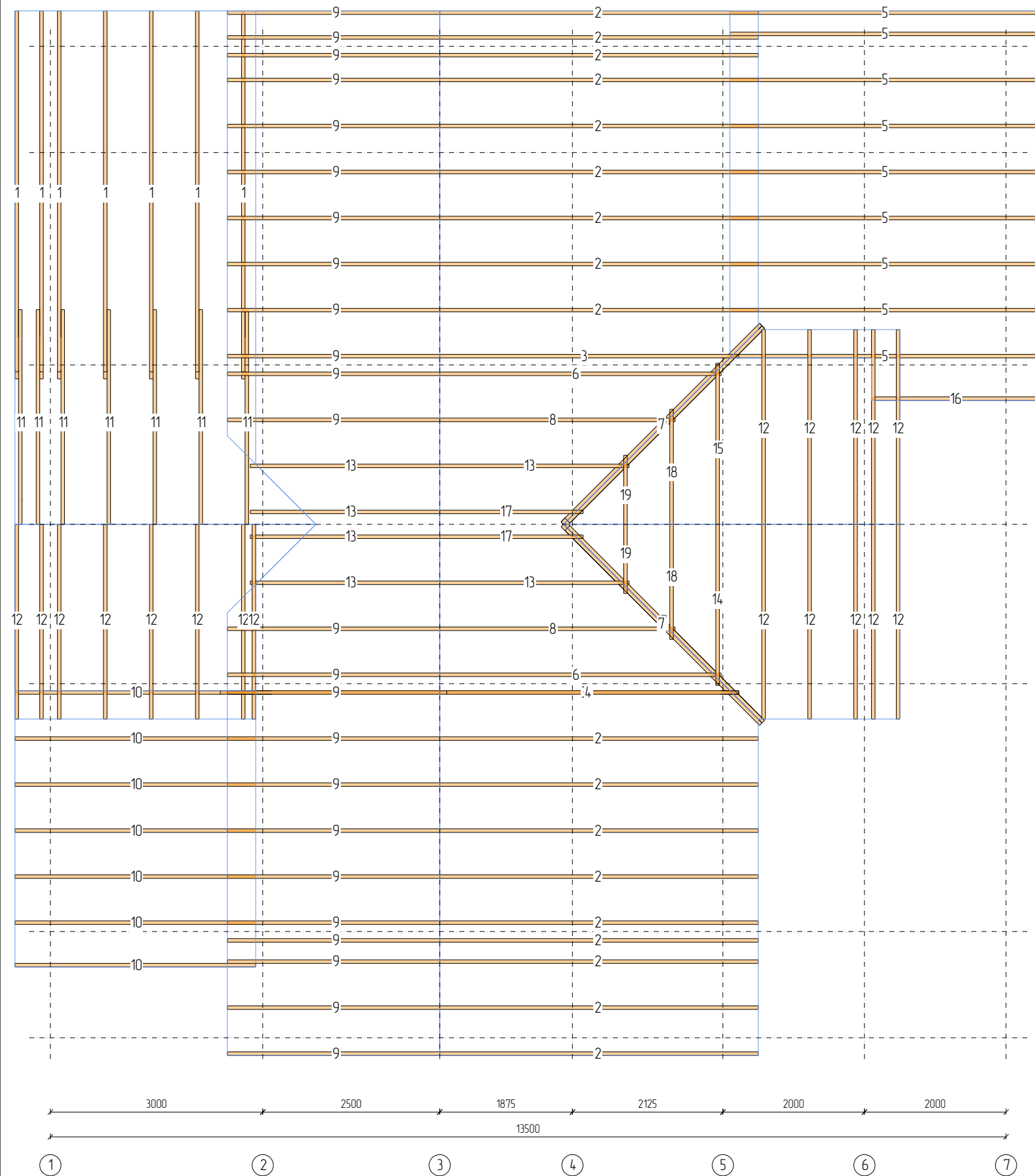

N	Марк	Сечение	Длина	Кол
1.	Д1_01	200x50	6000	7
2.	Д1_02	200x50	5312	18
3.	Д1_03	200x50	4879	2
4.	Д1_04	200x50	4763	1
5.	Д1_05	200x50	4609	9
6.	Д1_06	200x50	4590	2
7.	Д1_08	200x50	4201	4
8.	Д1_09	200x50	3839	2
9.	Д1_11	200x50	3580	25
10.	Д1_12	200x50	3573	7
11.	Д1_13	200x50	3500	7
12.	Д1_15	200x50	3291	18
13.	Д1_16	200x50	3089	6
14.	Д1_18	200x50	2627	1
15.	Д1_19	200x50	2626	1
16.	Д1_20	200x50	2539	1
17.	Д1_21	200x50	2338	2
18.	Д1_23	200x50	1876	2
19.	Д1_26	200x50	1126	2
Итого:		200x50	462,5м	117

Изм	Лист	№ докум	Подпись	Дата	Стадия	Лист	Листов
Разраб						15	111
Проб							
Т.контр							
Н.контр					Схема стропил		
Утв							

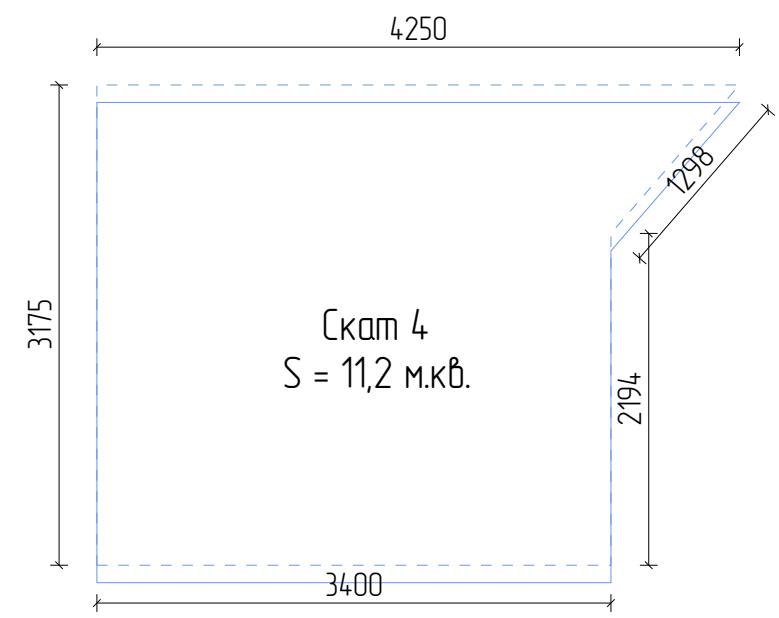
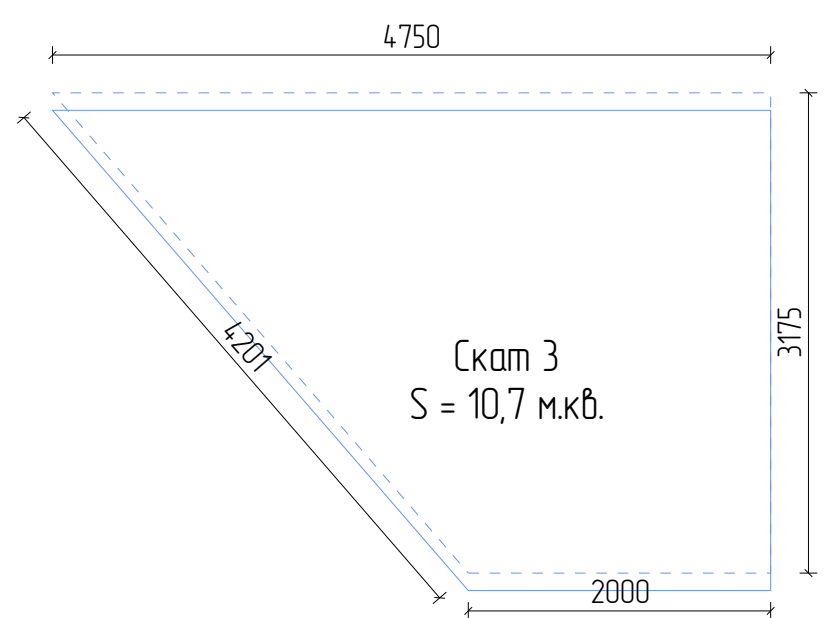
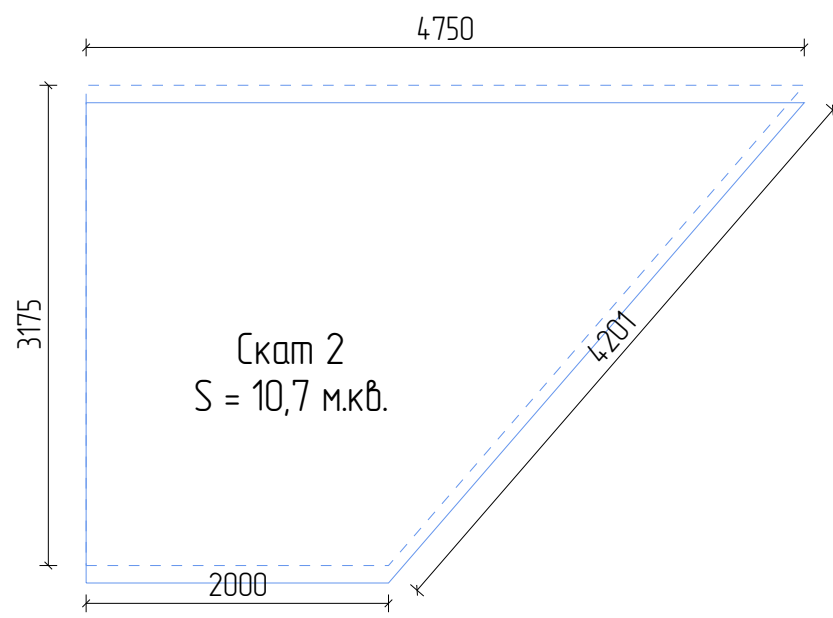
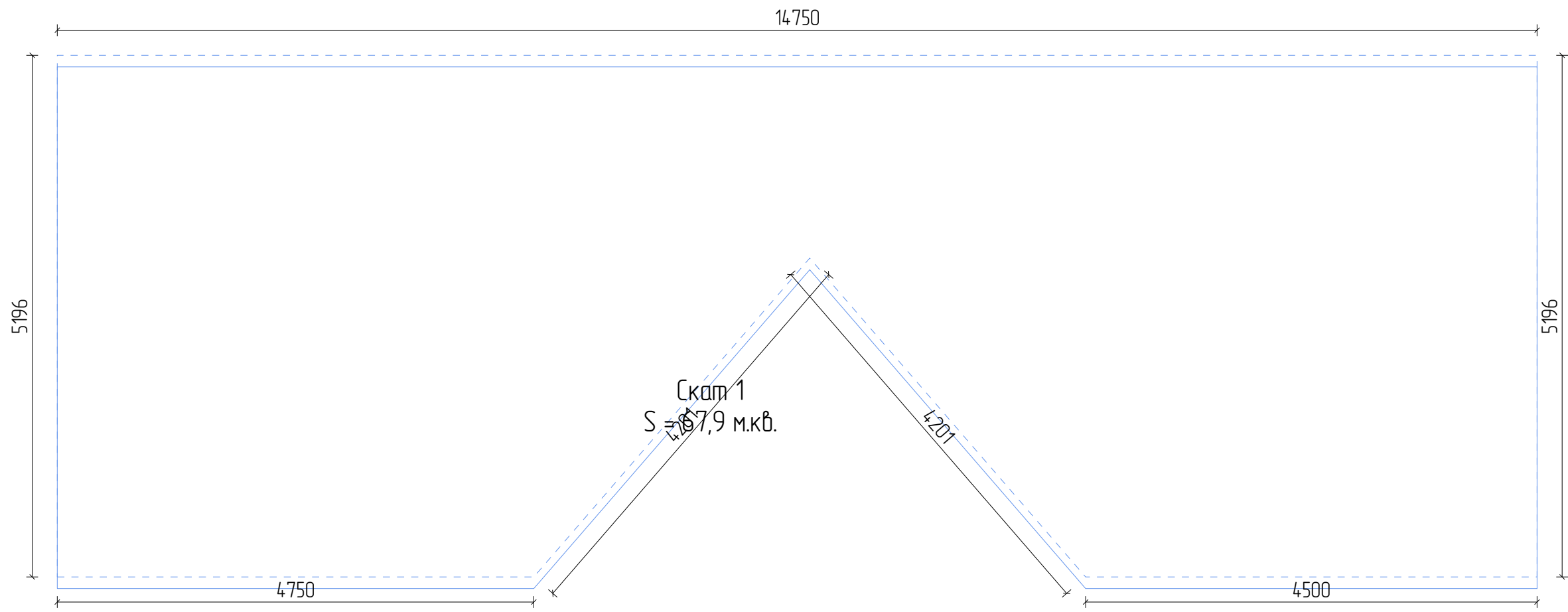

Изм	Лист	№ докум	Подпись	Дата			
Разраб						Стадия	Лист
Проб							16
Т.контр							111
Н.контр					Скаты крыши		
Утв							



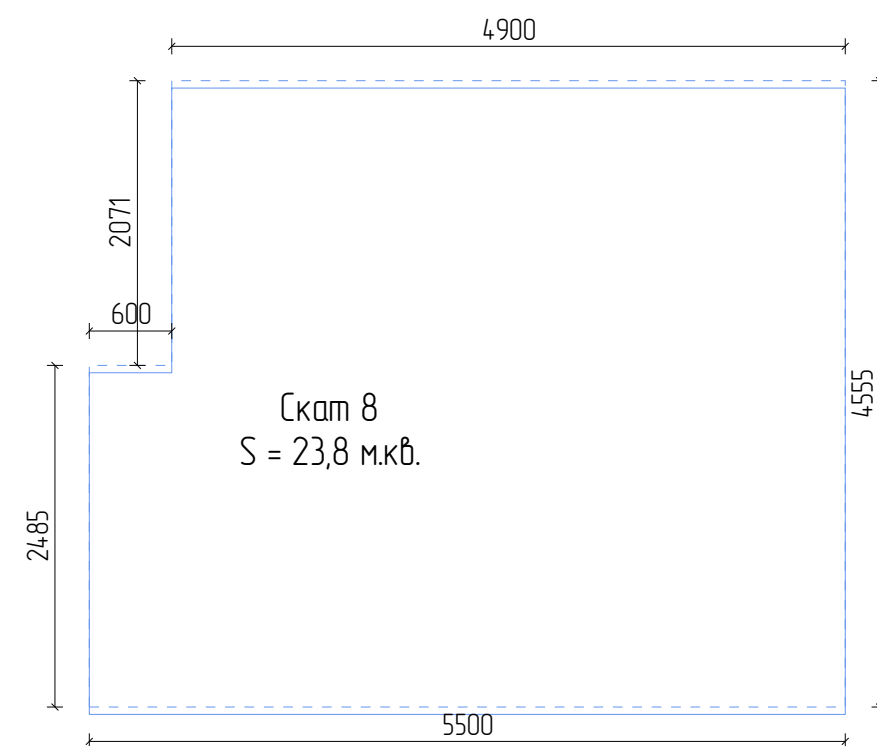
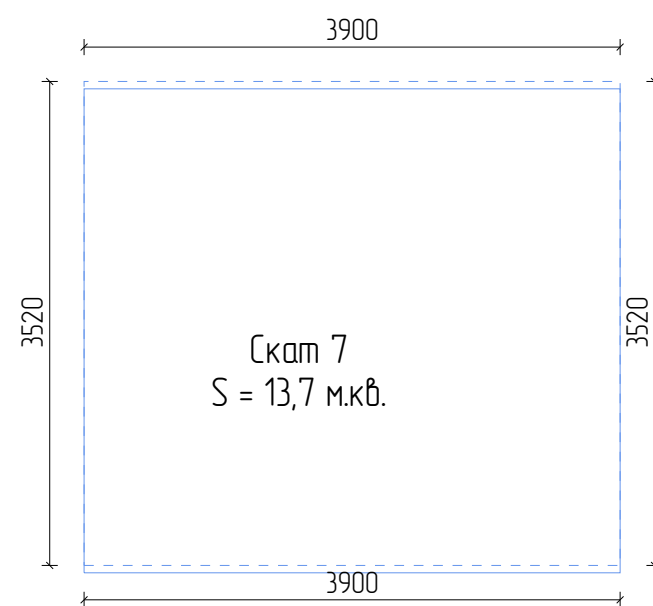
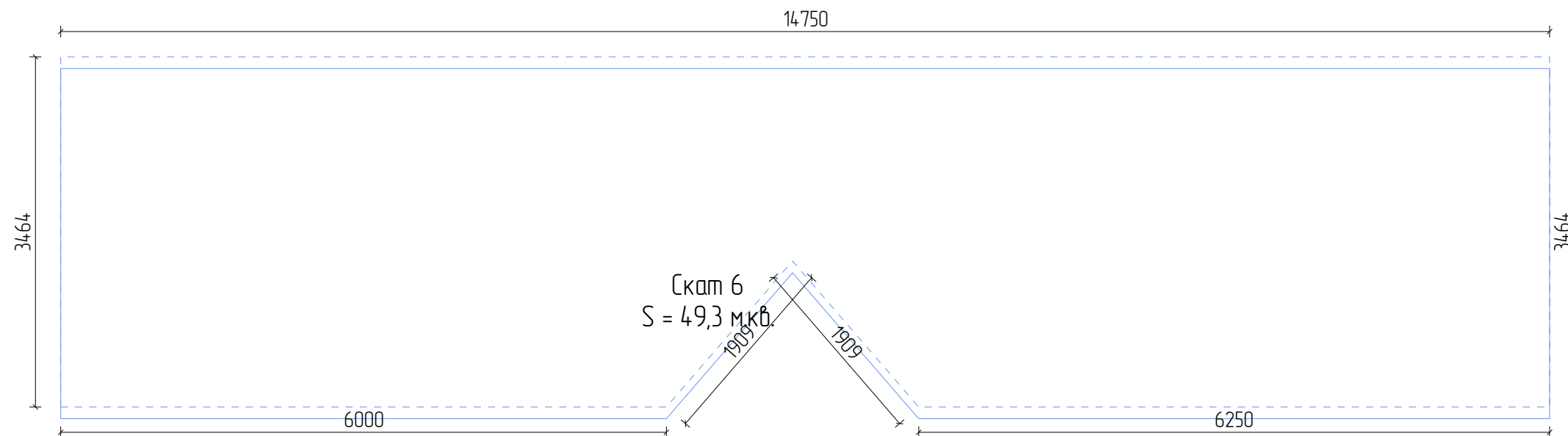
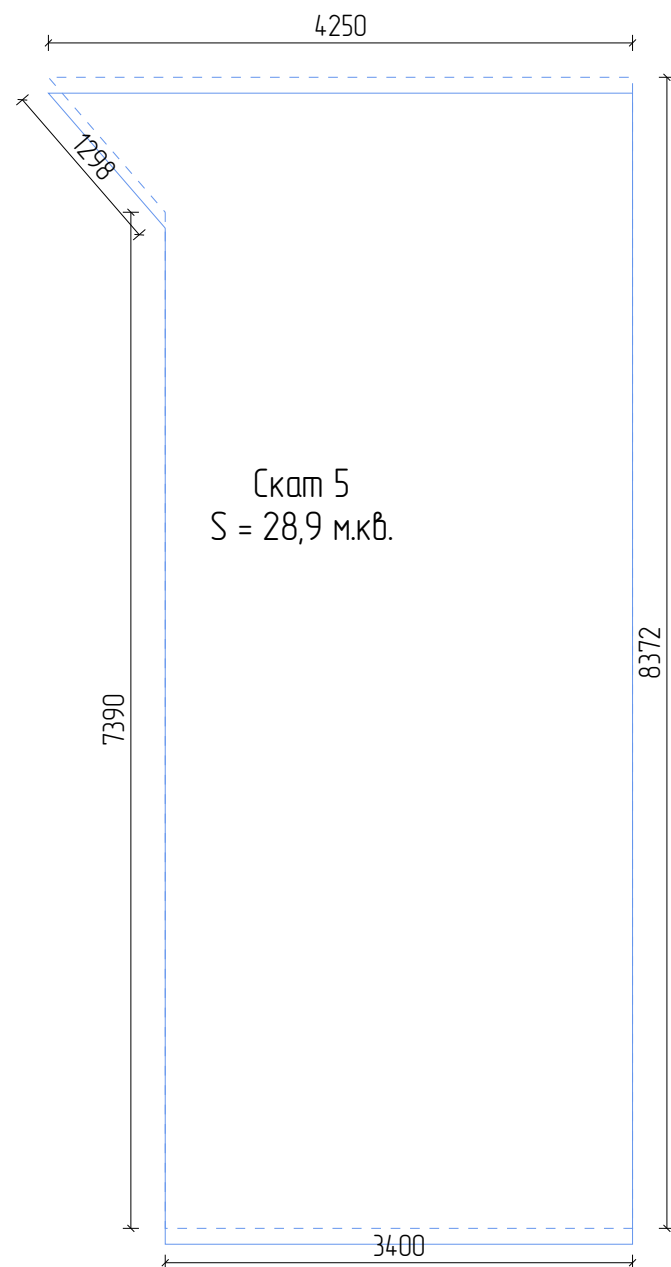

Изм	Лист	№ докум	Подпись	Дата			
Разраб						Стадия	Лист
Проб							Листов
Т.контр							17
							111
И.контр					Скаты крыши		
Утв							



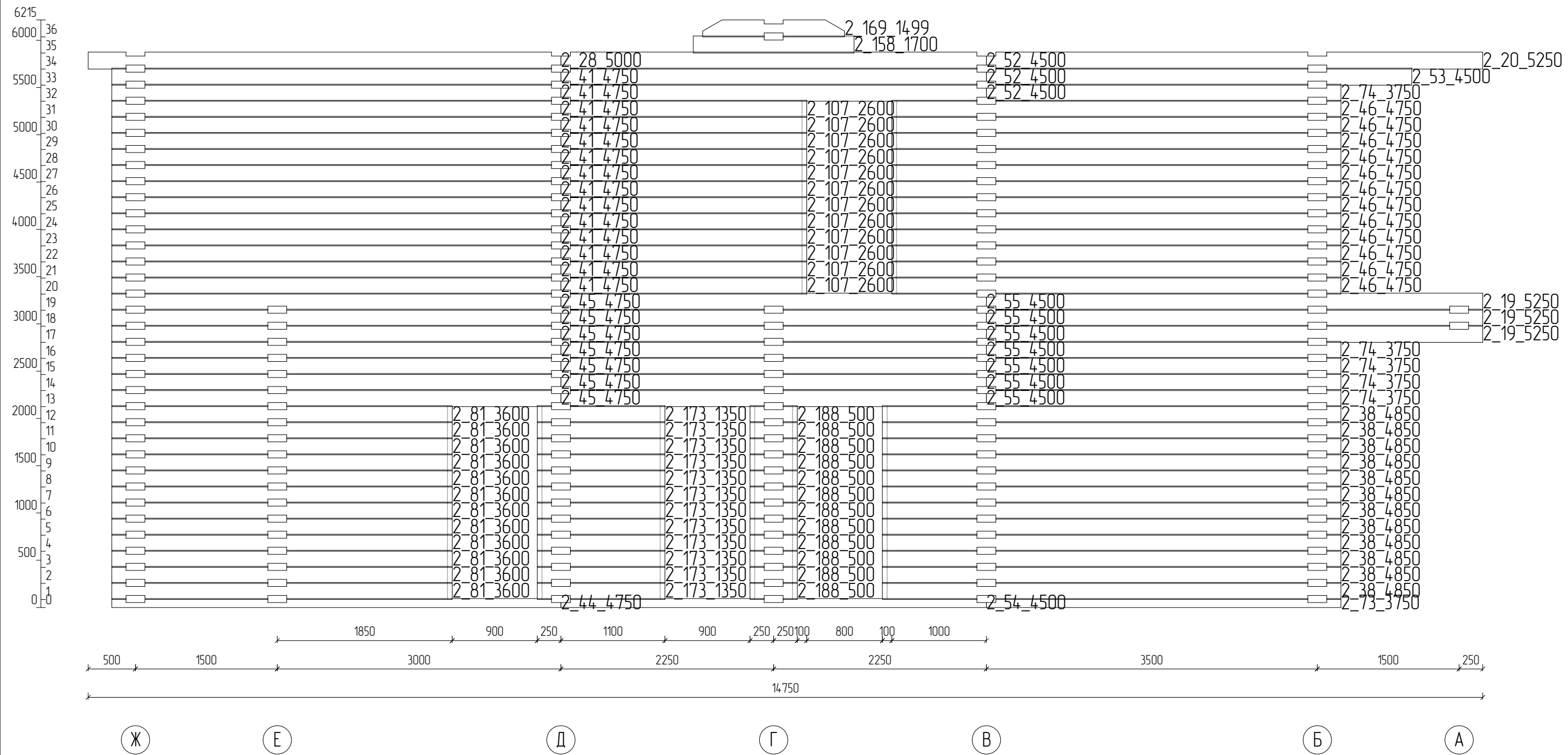

Изм	Лист	№ докум	Подпись	Дата				
Разраб							Стадия	Лист
Проб								19
Т.контр								111
И.контр						Ось 2		
Утв								



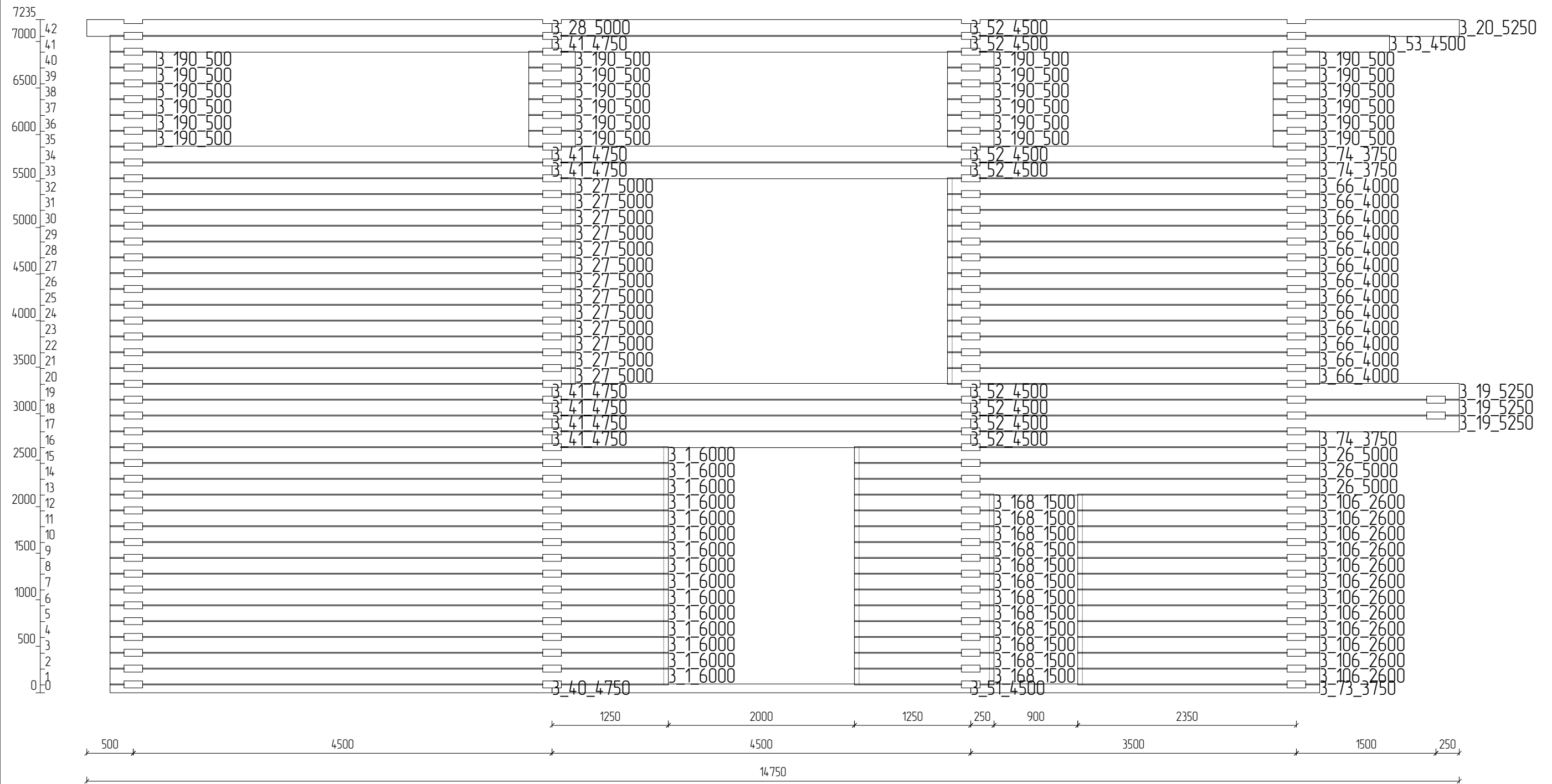

Ж

Д

В

Б

А

Изм	Лист	№ докум	Подпись	Дата			
Разраб						Стадия	Лист
Проб							20
Т.контр							111
И.контр					Ось 3		
Утв							

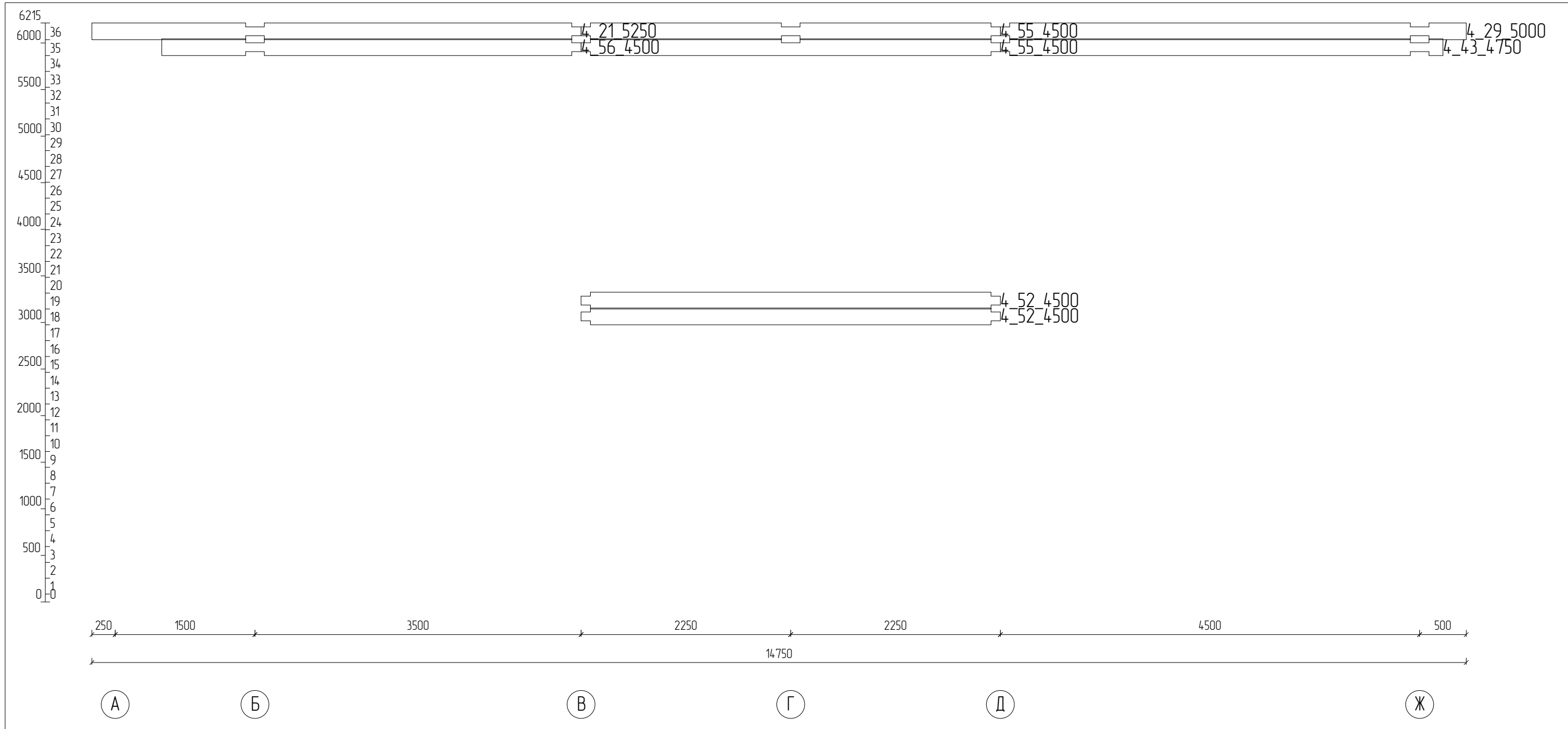

Изм	Лист	№ докум	Подпись	Дата					
Разраб							Стадия	Лист	
Проб								Листов	
Т.контр								21	
								111	
Н.контр					Ось 4				
Утв									

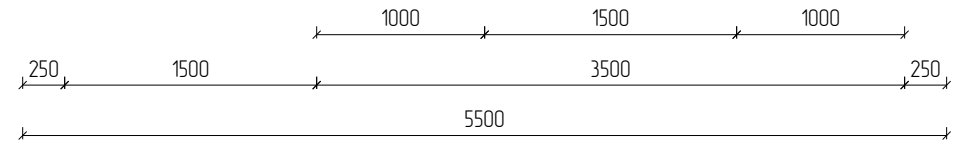
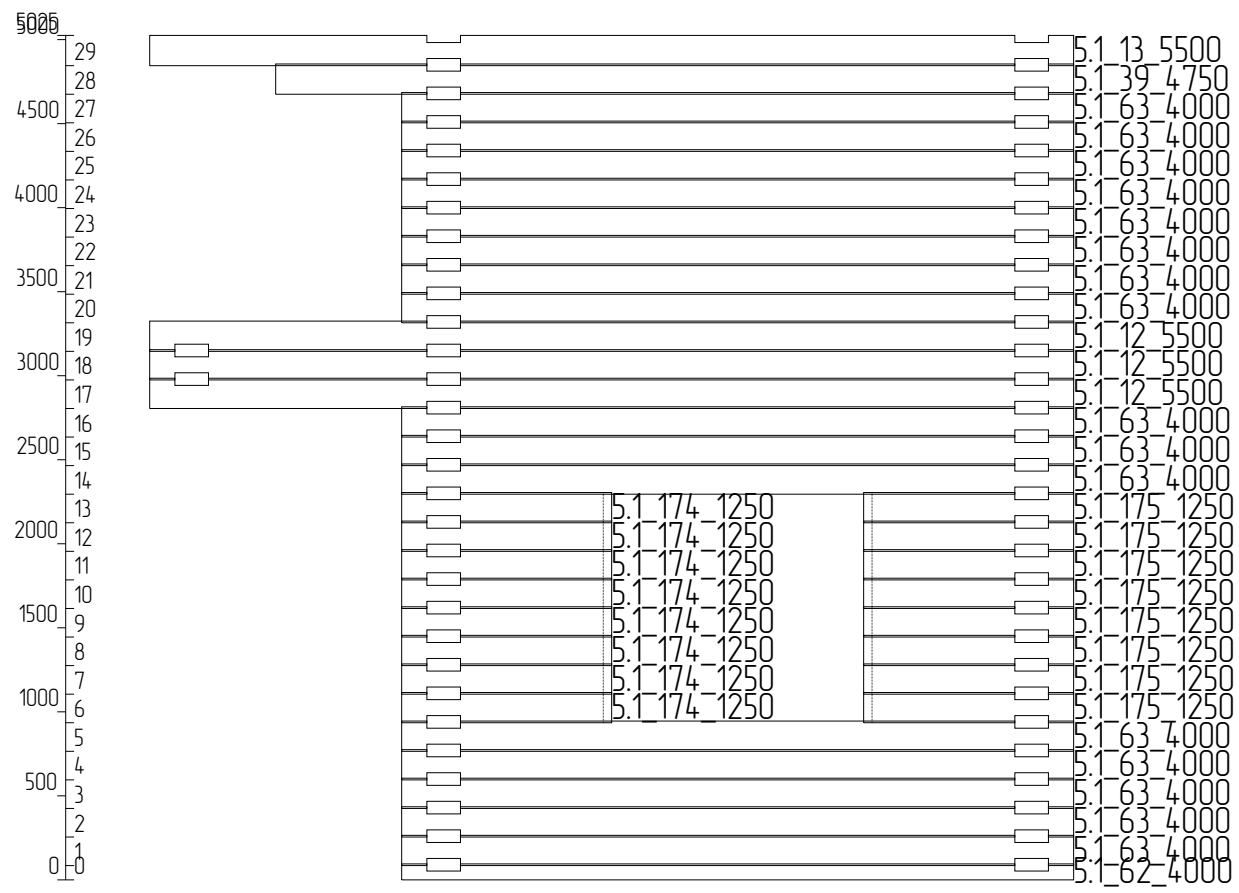

А

Б

В

Изм	Лист	№ докум	Подпись	Дата				
Разраб						Стадия	Лист	Листов
Проб							22	111
Т.контр								
И.контр					Ось 5 Стена 1			
Утв								



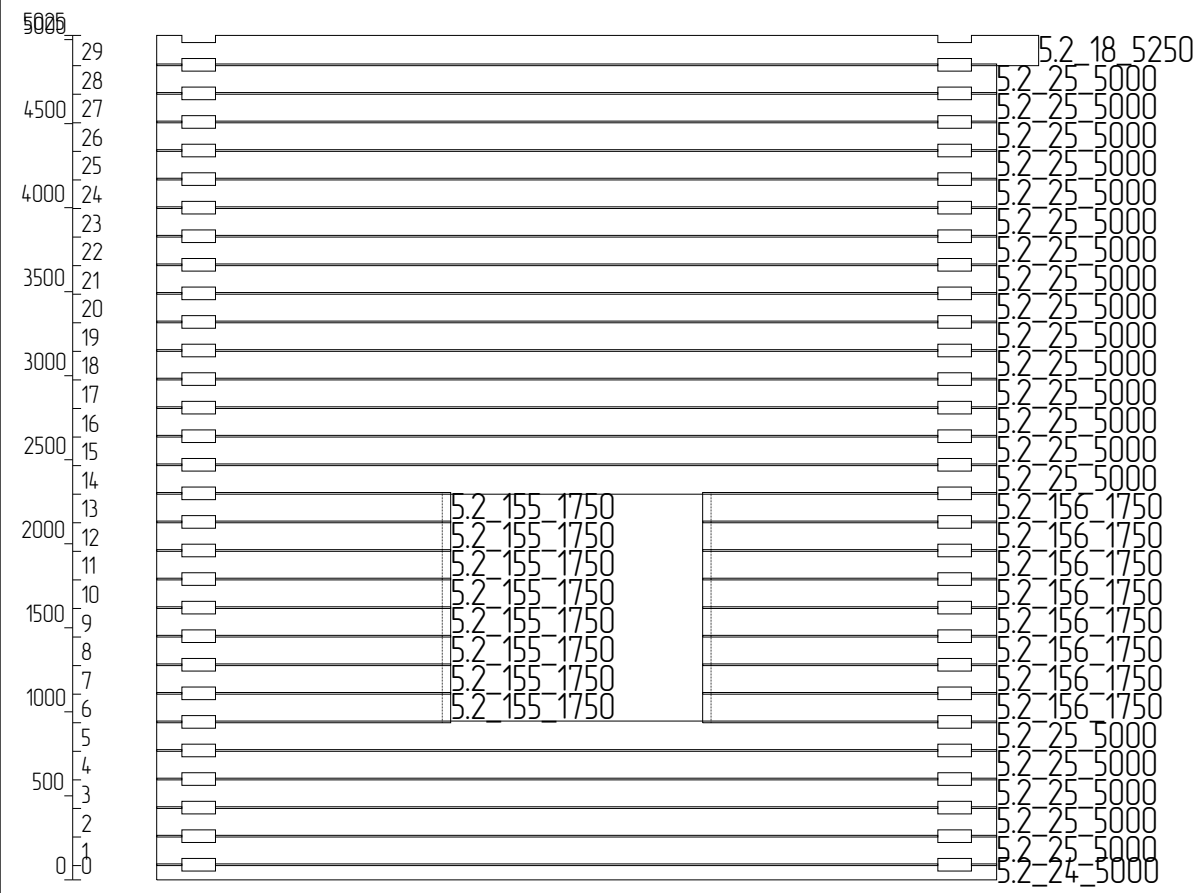

Изм	Лист	№ докум	Подпись	Дата			
Разраб						Стадия	Лист
Проб							111
Т.контр							
И.контр					Ось 5 Стена 2		
Утв							

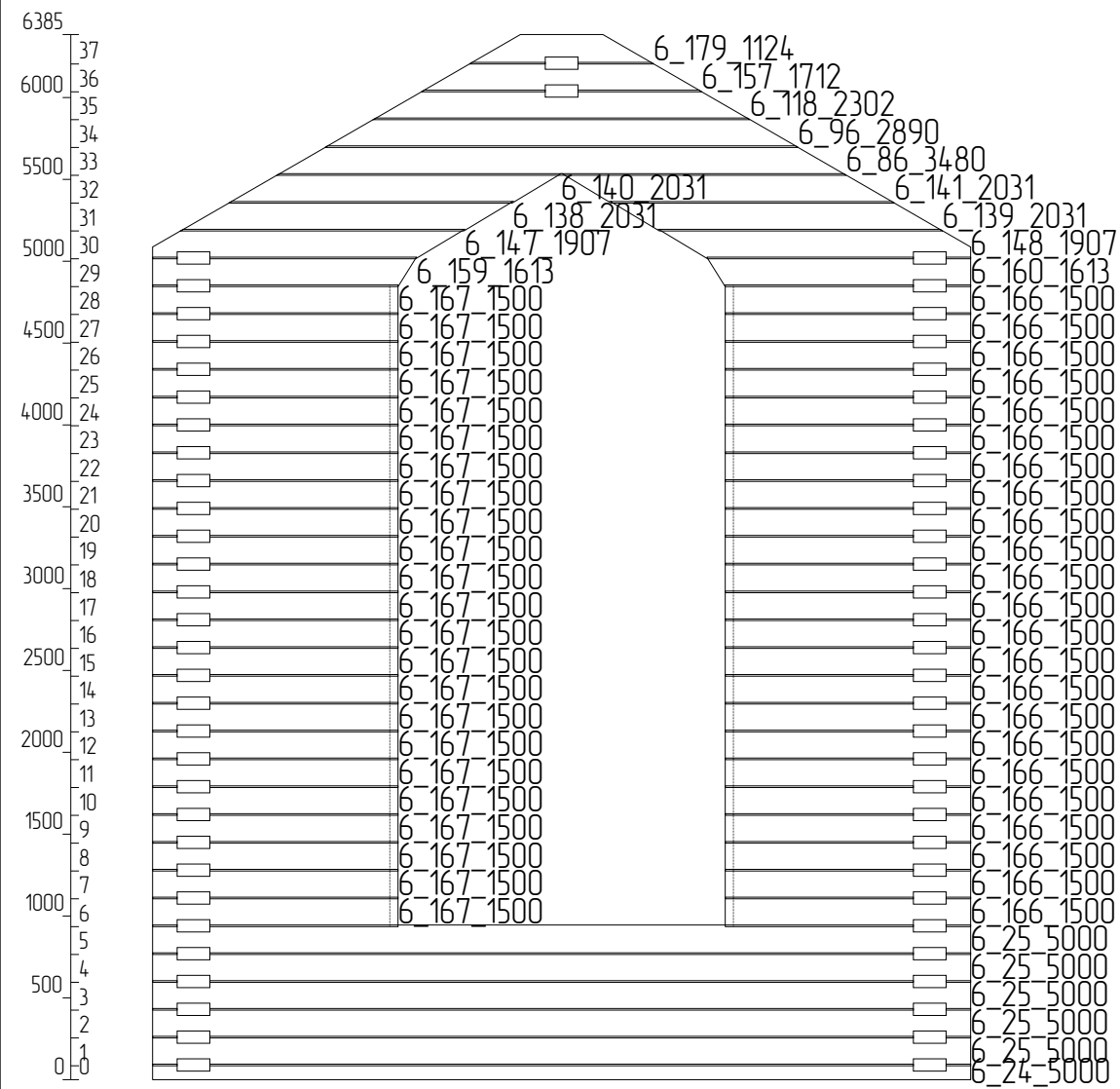

Изм	Лист	№ докум	Подпись	Дата			
Разраб						Стадия	Лист
Проб							24
Т.контр							111
И.контр							
Утв							
Ось 6							

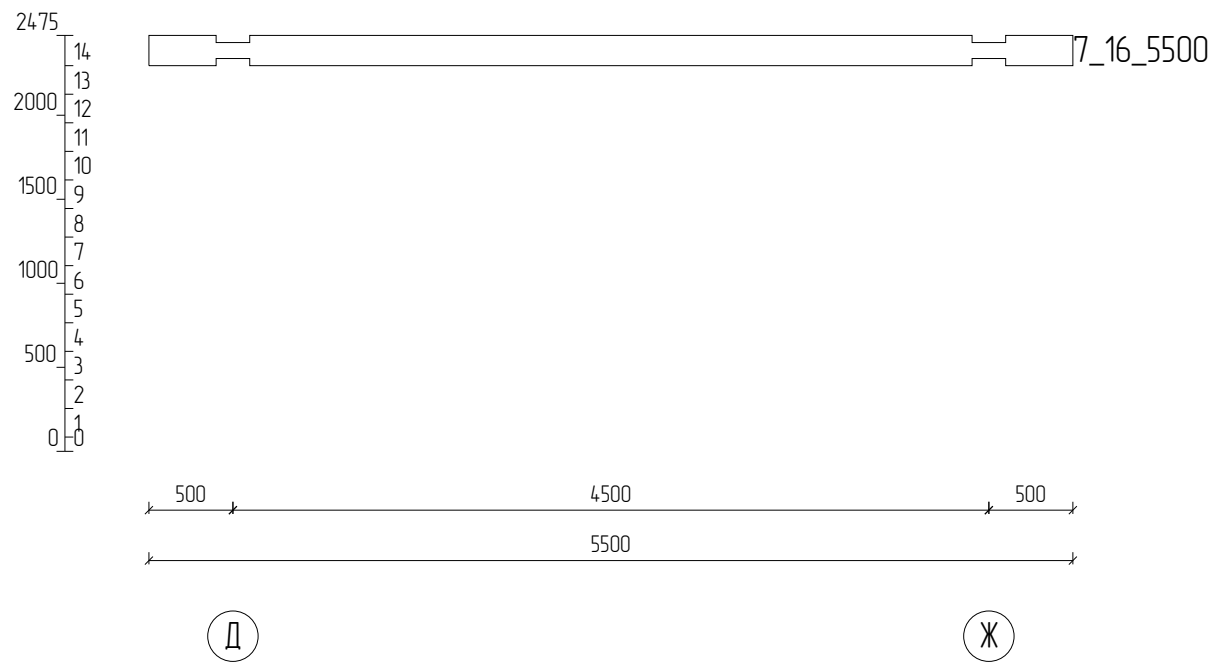

Изм	Лист	№ докум	Подпись	Дата				
Разраб							Стадия	Лист
Проб								Листов
Т.контр								25 111
Н.контр								
Утв						Ось 7		

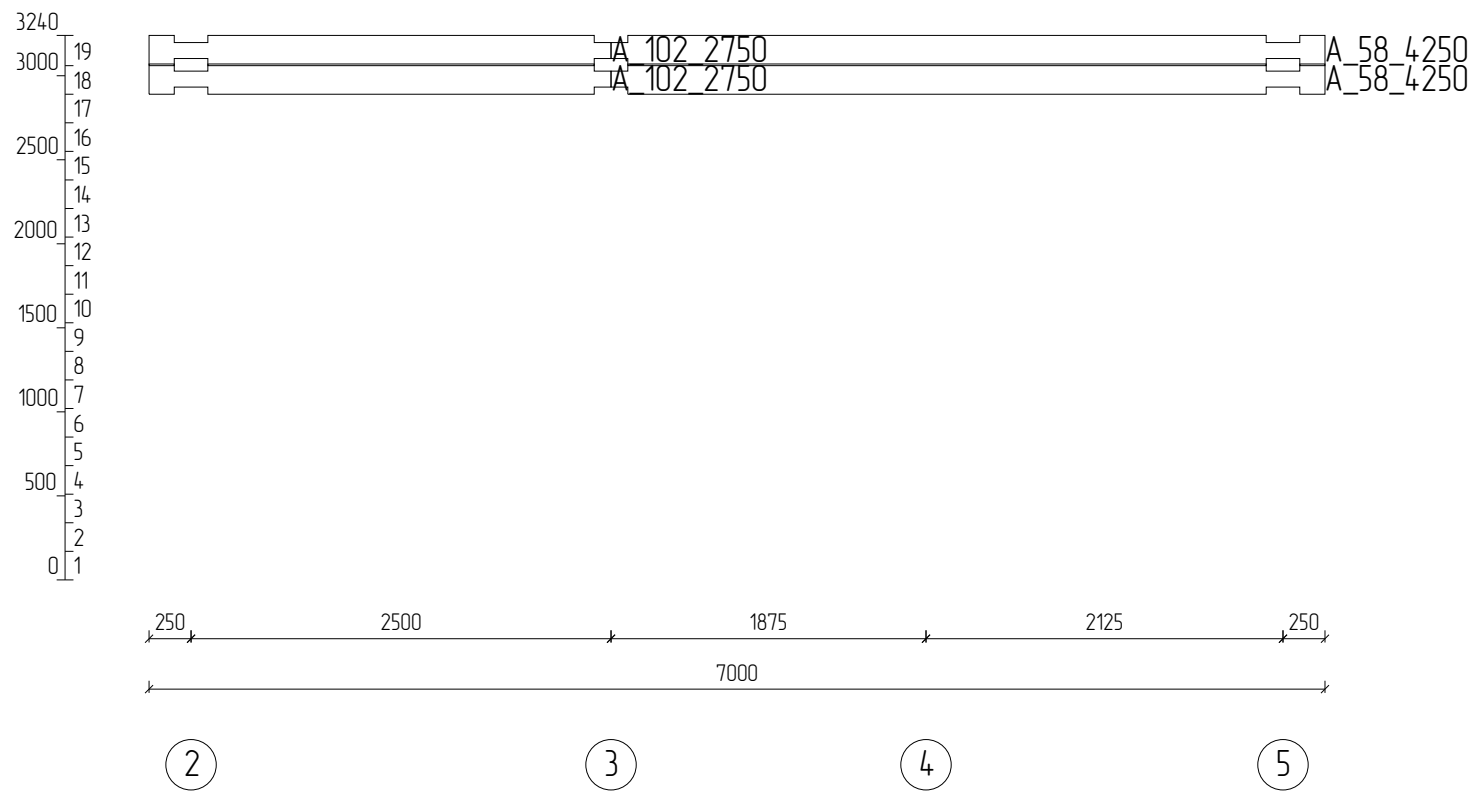

Изм	Лист	№ докум	Подпись	Дата					
Разраб							Стадия	Лист	
Проб								Листов	
Т.контр								26	
								111	
Н.контр					Ось А				
Утв									













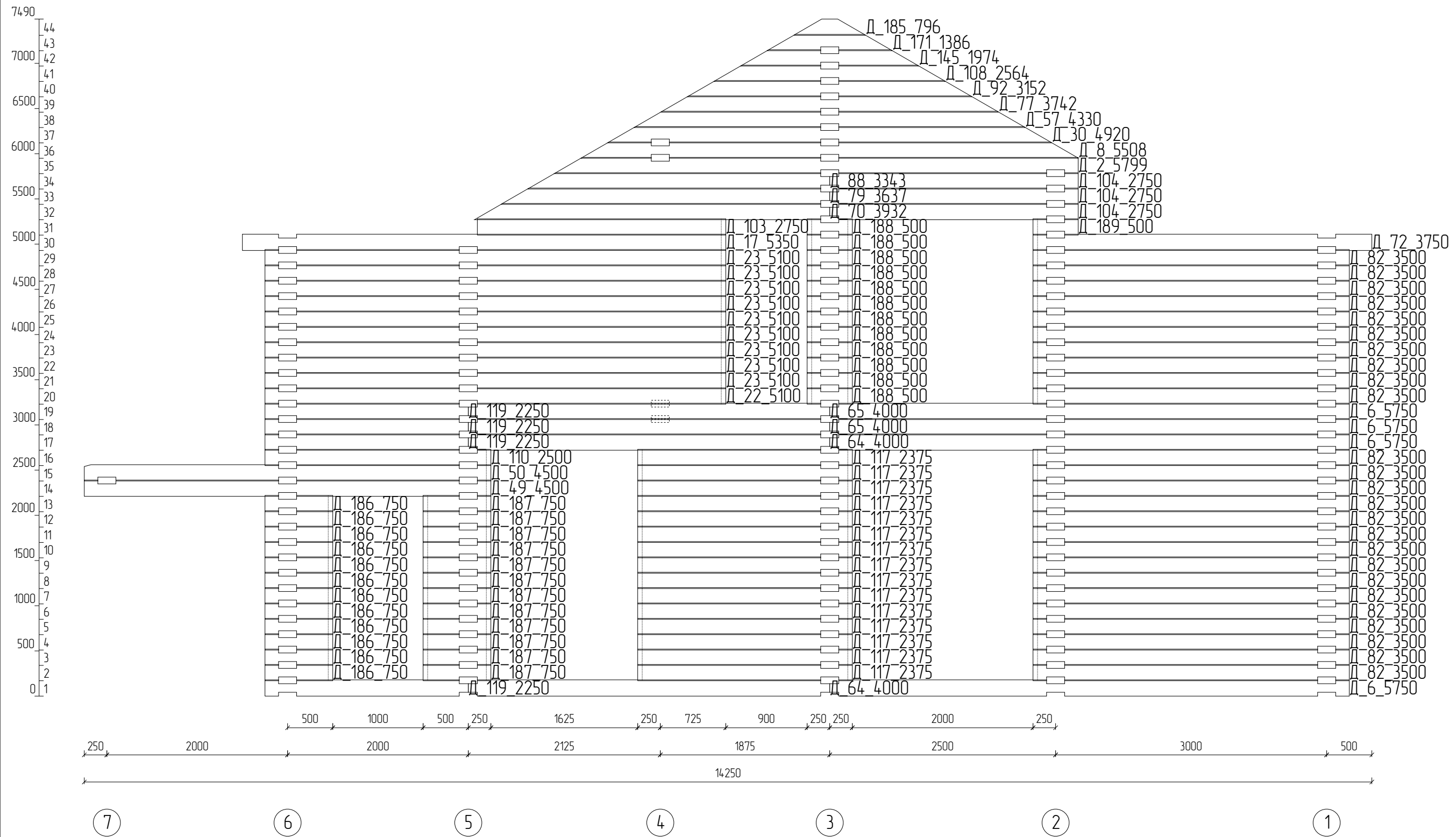

Изм	Лист	№ докум	Подпись	Дата			
Разраб						Стадия	Лист
Проб							111
Т.контр							
И.контр					Ось Д		
Утв							

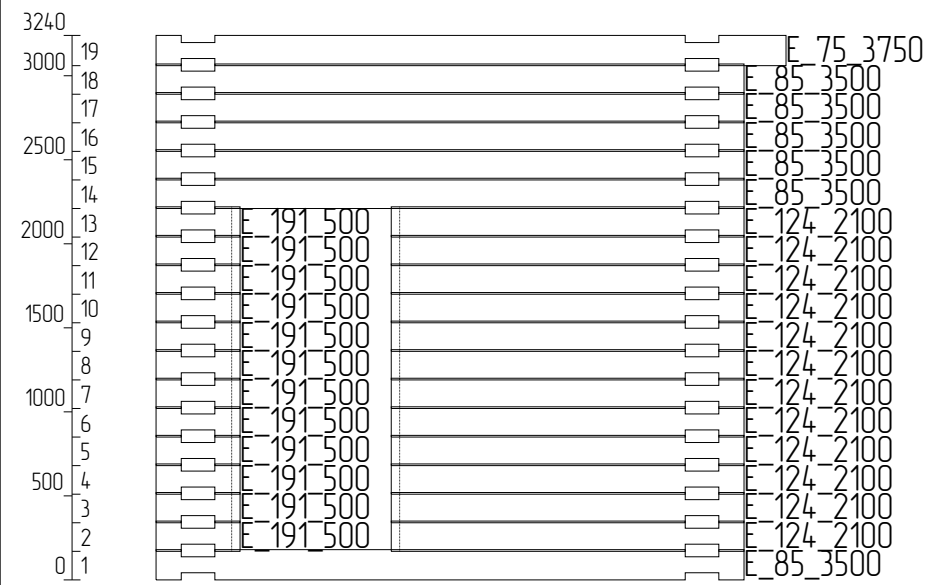

Изм	Лист	№ докум	Подпись	Дата				
Разраб						Стадия	Лист	Листов
Проб							32	111
Т.контр								
И.контр					Ось Е			
Утв								



Спецификация деталей (Б200)

N	Эскиз	Кол	Длина
1	<p>3_1_6000; 3_1_6000; 3_1_6000; 3_1_6000; 3_1_6000; 3_1_6000; 3_1_6000; 3_1_6000; 3_1_6000; 3_1_6000; 3_1_6000; 3_1_6000; 3_1_6000; 3_1_6000; 3_1_6000;</p>	T1 15	6000
2	<p>Д_2_5799;</p>	1	5799
3	<p>В_3_5799;</p>	1	5799
4	<p>Б_4_5798;</p>	T8 1	5798
5	<p>Ж_5_5798;</p>	T9 1	5798
6	<p>Д_6_5750; Д_6_5750; Д_6_5750; Д_6_5750;</p>	4	5750

7	<p>В_7_5750; В_7_5750; В_7_5750; В_7_5750;</p>	4	5750
8	<p>Д_8_5508;</p>	T7 1	5508
9	<p>В_9_5508;</p>	T7 1	5508
10	<p>Б_10_5504;</p>	T10 1	5504
11	<p>Ж_11_5504;</p>	T7 1	5504

Изм	Лист	№ докум	Подпись	Дата	Стадия	Лист	Листов
						34	111
Н.контр Утв					Детали стен_1		

12	<p>5.1_12_5500; 5.1_12_5500; 5.1_12_5500;</p>	3	5500
13	<p>5.1_13_5500;</p>	1	5500
14	<p>1_14_5500;</p>	1	5500
15	<p>1_15_5500; 1_15_5500; 1_15_5500; 1_15_5500; 1_15_5500;</p>	5	5500
16	<p>7_16_5500;</p>	1	5500
17	<p>Д_17_5350;</p>	1	5350
18	<p>5.2_18_5250;</p>	1	5250

19	<p>3_19_5250; 3_19_5250; 3_19_5250; 2_19_5250; 2_19_5250; 2_19_5250;</p>	6	5250
20	<p>3_20_5250; 2_20_5250;</p>	2	5250
21	<p>4_21_5250;</p>	1	5250
22	<p>Д_22_5100;</p>	1	5100
23	<p>Д_23_5100; Д_23_5100; Д_23_5100; Д_23_5100; Д_23_5100; Д_23_5100; Д_23_5100; Д_23_5100; Д_23_5100;</p>	9	5100

Изм	Лист	№ докум	Подпись	Дата				
Разраб						Стадия	Лист	Листов
Проб							35	111
Т.контр								
И.контр								
Утв								
Детали стен_2								

24	<p>6_24_5000; 5.2_24_5000;</p>	2	5000
25	<p>6_25_5000; 6_25_5000; 6_25_5000; 6_25_5000; 6_25_5000; 5.2_25_5000; 5.2_25_5000; 5.2_25_5000; 5.2_25_5000; 5.2_25_5000; 5.2_25_5000; 5.2_25_5000; 5.2_25_5000; 5.2_25_5000; 5.2_25_5000; 5.2_25_5000; 5.2_25_5000;</p>	25	5000
26	<p>3_26_5000; 3_26_5000; 3_26_5000;</p>	3	5000
27	<p>3_27_5000; 3_27_5000; 3_27_5000; 3_27_5000; 3_27_5000; 3_27_5000; 3_27_5000; 3_27_5000; 3_27_5000; 3_27_5000; 3_27_5000;</p>	13	5000
28	<p>3_28_5000; 2_28_5000;</p>	2	5000
29	<p>4_29_5000;</p>	1	5000

30	<p>Д_30_4920;</p>	1	4920
31	<p>В_31_4920;</p>	1	4920
32	<p>Б_32_4918;</p>	1	4918
33	<p>Ж_33_4918;</p>	1	4918
34	<p>Ж_34_4900; Ж_34_4900; Ж_34_4900; Ж_34_4900; Ж_34_4900; Ж_34_4900; Ж_34_4900;</p>	7	4900

Изм	Лист	№ докум	Подпись	Дата				
Разраб							Стадия	Лист
Проб								Листов
Т.контр								36
								111
И.контр							Детали стен_3	
Утв								



35		1	4900
36		1	4875
37		1	4850
38		12	4850
39		1	4750
40		1	4750

41		21	4750
42		6	4750
43		6	4750
44		1	4750
45		7	4750

Изм	Лист	№ докум	Подпись	Дата			
Разраб						Стадия	Лист
Проб							111
Т.контр							
И.контр							
Утв							
Детали стен_4							

46	<p>2_46_4750; 2_46_4750; 2_46_4750; 2_46_4750; 2_46_4750; 2_46_4750; 2_46_4750; 2_46_4750; 2_46_4750; 2_46_4750; 2_46_4750; 2_46_4750;</p>	12	4750
47	<p>Г.2_47_4625;</p>	1	4625
48	<p>В_48_4600; В_48_4600; В_48_4600; В_48_4600; В_48_4600; В_48_4600; В_48_4600; В_48_4600; В_48_4600; В_48_4600;</p>	10	4600
49	<p>Д_49_4500;</p>	1	4500
50	<p>Д_50_4500;</p>	1	4500
51	<p>З_51_4500;</p>	1	4500

52	<p>З_52_4500; З_52_4500; З_52_4500; З_52_4500; З_52_4500; З_52_4500; З_52_4500; З_52_4500; 2_52_4500; 2_52_4500; 2_52_4500; 4_52_4500; 4_52_4500;</p>	13	4500
53	<p>З_53_4500; 2_53_4500;</p>	2	4500
54	<p>2_54_4500;</p>	1	4500
55	<p>2_55_4500; 2_55_4500; 2_55_4500; 2_55_4500; 2_55_4500; 2_55_4500; 2_55_4500; 4_55_4500; 4_55_4500;</p>	9	4500
56	<p>4_56_4500;</p>	1	4500
57	<p>Б_57_4330; Д_57_4330; Ж_57_4330; В_57_4330;</p>	4	4330

Изм	Лист	№ докум	Подпись	Дата			
Разраб						Стадия	Лист
Проб							111
Т.контр							
И.контр						Детали стен_5	
Утв							

58	<p>Ч1</p> <p>4000</p> <p>4250</p> <p>Ч1</p> <p>Б_58_4250; Б_58_4250; Б_58_4250; Б_58_4250; Б_58_4250; Б_58_4250; Б_58_4250; Б_58_4250; Б_58_4250; Б_58_4250; Б_58_4250; Б_58_4250; А_58_4250; А_58_4250;</p>	14	4250
59	<p>Ч1</p> <p>250</p> <p>4250</p> <p>Ч1</p> <p>Ж_59_4250; Ж_59_4250; Ж_59_4250; Ж_59_4250; Ж_59_4250; Ж_59_4250; Ж_59_4250; Ж_59_4250;</p>	8	4250
60	<p>Ч2</p> <p>Ч1</p> <p>T13</p> <p>250</p> <p>4250</p> <p>Ж_60_4250;</p>	1	4250
61	<p>Ч1</p> <p>Ч1</p> <p>T1</p> <p>250</p> <p>4250</p> <p>В_61_4250; В_61_4250; В_61_4250; В_61_4250; В_61_4250; В_61_4250; В_61_4250; В_61_4250; В_61_4250; В_61_4250; В_61_4250; В_61_4250; В_61_4250; В_61_4250; В_61_4250;</p>	15	4250
62	<p>Ч3</p> <p>Ч3</p> <p>250</p> <p>3750</p> <p>4000</p> <p>5.1_62_4000;</p>	1	4000
63	<p>Ч1</p> <p>Ч1</p> <p>250</p> <p>3750</p> <p>4000</p> <p>5.1_63_4000; 5.1_63_4000; 5.1_63_4000; 5.1_63_4000; 5.1_63_4000; 5.1_63_4000; 5.1_63_4000; 5.1_63_4000; 5.1_63_4000; 5.1_63_4000; 5.1_63_4000; 5.1_63_4000; 5.1_63_4000; 5.1_63_4000; 5.1_63_4000; 5.1_63_4000;</p>	16	4000

64	<p>Ч1</p> <p>4000</p> <p>Ч1</p> <p>Д_64_4000; Д_64_4000; Ж_64_4000; Ж_64_4000; В_64_4000; В_64_4000;</p>	6	4000
65	<p>Ч1</p> <p>Ч4</p> <p>Ч1</p> <p>2125</p> <p>4000</p> <p>Д_65_4000; Д_65_4000;</p>	2	4000
66	<p>Ч1</p> <p>Ч1</p> <p>T1</p> <p>250</p> <p>3750</p> <p>4000</p> <p>3_66_4000; 3_66_4000; 3_66_4000; 3_66_4000; 3_66_4000; 3_66_4000; 3_66_4000; 3_66_4000; 3_66_4000; 3_66_4000; 3_66_4000; 3_66_4000; 3_66_4000;</p>	13	4000
67	<p>Ч1</p> <p>Ч1</p> <p>T1</p> <p>1250</p> <p>3750</p> <p>4000</p> <p>Ж_67_4000; Ж_67_4000; Ж_67_4000; Ж_67_4000; Ж_67_4000; Ж_67_4000; Ж_67_4000;</p>	7	4000
68	<p>Ч1</p> <p>4000</p> <p>1_68_4000;</p>	1	4000

Изм	Лист	№ докум	Подпись	Дата				
Разраб							Стадия	Лист
Проб								Листов
Т.контр								39
								111
И.контр							Детали стен_6	
Утв								

69	<p>41 44 41 1875 4000 B_69_4000; B_69_4000;</p>	2	4000
70	<p>41 3932 Д_70_3932;</p>	1	3932
71	<p>41 T7 3932 B_71_3932;</p>	1	3932
72	<p>41 41 250 3250 3750 Д_72_3750;</p>	1	3750
73	<p>43 43 3500 3750 3_73_3750; 2_73_3750;</p>	2	3750
74	<p>41 41 3500 3750 3_74_3750; 3_74_3750; 3_74_3750; 2_74_3750; 2_74_3750; 2_74_3750; 2_74_3750; 2_74_3750;</p>	8	3750
75	<p>41 41 250 3250 3750 E_75_3750;</p>	1	3750

76	<p>41 42 500 3500 3750 Г.1_76_3750;</p>	1	3750
77	<p>41 T7 T7 1871 3742 Д_77_3742; B_77_3742;</p>	2	3742
78	<p>41 T8 T8 1870 3740 Б_78_3740; Ж_78_3740;</p>	2	3740
79	<p>41 T8 3637 Д_79_3637;</p>	1	3637
80	<p>41 T8 3637 B_80_3637;</p>	1	3637
81	<p>41 41 T1 250 1750 3600 2_81_3600; 2_81_3600; 2_81_3600; 2_81_3600; 2_81_3600; 2_81_3600; 2_81_3600; 2_81_3600; 2_81_3600; 2_81_3600; 2_81_3600; 2_81_3600;</p>	12	3600

Изм	Лист	№ докум	Подпись	Дата			
Разраб						Стадия	Лист
Проб							Листов
Т.контр							40
							111
И.контр					Детали стен_7		
Утв							

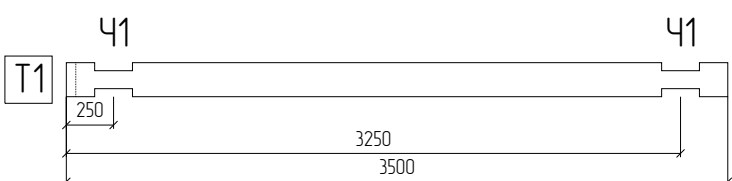
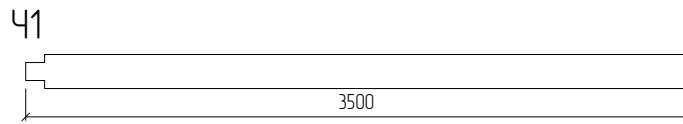
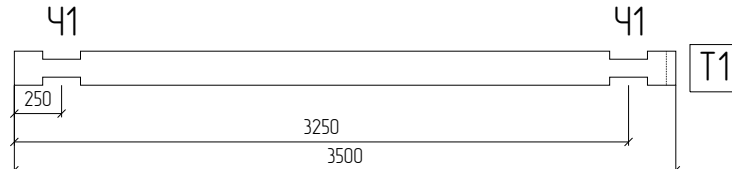
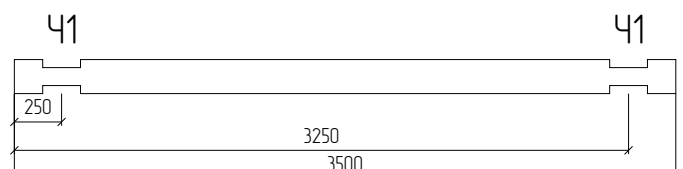
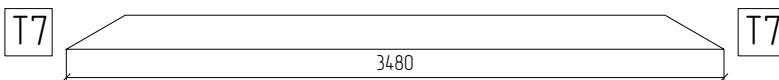
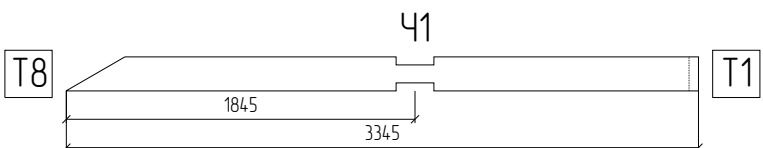
82	 <p>Ч1</p> <p>Т1</p> <p>250</p> <p>3250</p> <p>3500</p> <p>Д_82_3500; Д_82_3500;</p>	25	3500
83	 <p>Ч1</p> <p>3500</p> <p>Ж_83_3500;</p>	1	3500
84	 <p>Ч1</p> <p>Ч1</p> <p>Т1</p> <p>250</p> <p>3250</p> <p>3500</p> <p>В_84_3500; В_84_3500; В_84_3500;</p>	3	3500
85	 <p>Ч1</p> <p>Ч1</p> <p>250</p> <p>3250</p> <p>3500</p> <p>Е_85_3500; Е_85_3500; Е_85_3500; Е_85_3500; Е_85_3500; Е_85_3500; Г.1_85_3500;</p>	26	3500
86	 <p>Т7</p> <p>Т7</p> <p>3480</p> <p>6_86_3480; 1_86_3480;</p>	2	3480
87	 <p>Ч1</p> <p>Т8</p> <p>Т1</p> <p>1845</p> <p>3345</p> <p>1_87_3345;</p>	1	3345

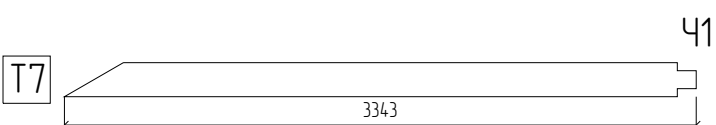
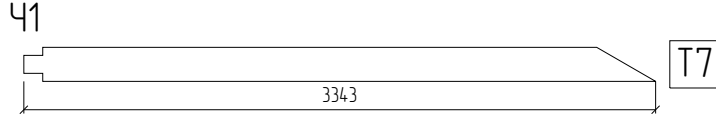
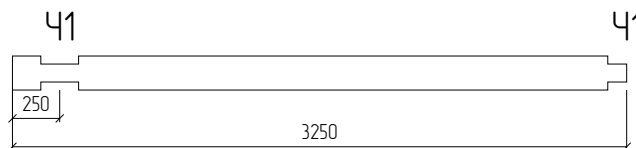
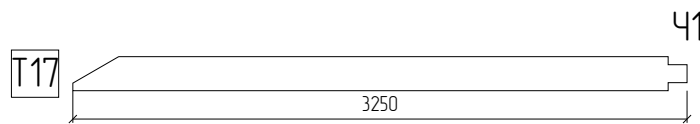
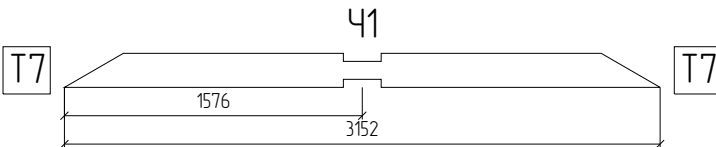
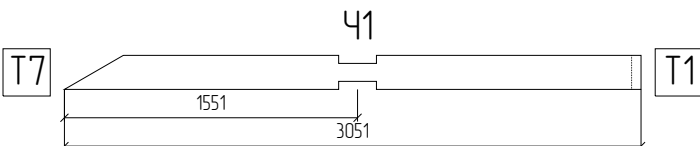
88	 <p>Ч1</p> <p>Т7</p> <p>3343</p> <p>Д_88_3343;</p>	1	3343
89	 <p>Ч1</p> <p>Т7</p> <p>3343</p> <p>В_89_3343;</p>	1	3343
90	 <p>Ч1</p> <p>Ч1</p> <p>250</p> <p>3250</p> <p>1_90_3250; 1_90_3250; 1_90_3250; 1_90_3250; 1_90_3250; 1_90_3250;</p>	6	3250
91	 <p>Ч1</p> <p>Т17</p> <p>3250</p> <p>1_91_3250;</p>	1	3250
92	 <p>Ч1</p> <p>Т7</p> <p>Т7</p> <p>1576</p> <p>3152</p> <p>Б_92_3152; Д_92_3152; Ж_92_3152; В_92_3152;</p>	4	3152
93	 <p>Ч1</p> <p>Т7</p> <p>Т1</p> <p>1551</p> <p>3051</p> <p>1_93_3051;</p>	1	3051

Изм	Лист	№ докум	Подпись	Дата			
Разраб						Стадия	Лист
Проб							Листов
Т.контр							41
							111
И.контр					Детали стен_8		
Утв							

94	<p>1_94_3025; 1_94_3025; 1_94_3025; 1_94_3025; 1_94_3025; 1_94_3025; 1_94_3025; 1_94_3025;</p>	8	3025
95	<p>1_95_3023;</p>	1	3023
96	<p>6_96_2890; 1_96_2890;</p>	2	2890
97	<p>B_97_2850;</p>	1	2850
98	<p>B_98_2850; B_98_2850; B_98_2850; B_98_2850; B_98_2850; B_98_2850; B_98_2850; B_98_2850; B_98_2850; B_98_2850;</p>	10	2850
99	<p>B_99_2850;</p>	1	2850
100	<p>1_100_2756;</p>	1	2756
101	<p>B_101_2754;</p>	1	2754

102	<p>Б_102_2750; Б_102_2750; Б_102_2750; Б_102_2750; Б_102_2750; Б_102_2750; Б_102_2750; Б_102_2750; Б_102_2750; Б_102_2750; Б_102_2750; Б_102_2750; Б_102_2750; Б_102_2750; А_102_2750; А_102_2750;</p>	16	2750
103	<p>Д_103_2750;</p>	1	2750
104	<p>Д_104_2750; Д_104_2750; Д_104_2750; Ж_104_2750; Ж_104_2750; Ж_104_2750; Ж_104_2750; Ж_104_2750; Ж_104_2750; Ж_104_2750; Ж_104_2750;</p>	11	2750
105	<p>1_105_2729;</p>	1	2729
106	<p>3_106_2600; 3_106_2600; 3_106_2600; 3_106_2600; 3_106_2600; 3_106_2600; 3_106_2600; 3_106_2600; 3_106_2600; 3_106_2600; 3_106_2600; 3_106_2600;</p>	12	2600

Изм	Лист	№ докум	Подпись	Дата			
Разраб						Стадия	Лист
Проб							Листов
Т.контр							42
							111
Н.контр					Детали стен_9		
Утв							

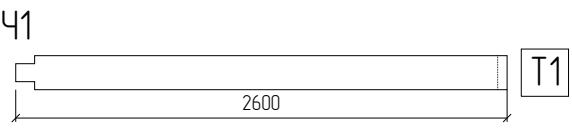
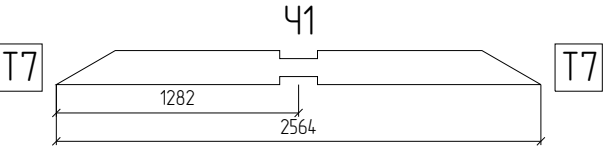
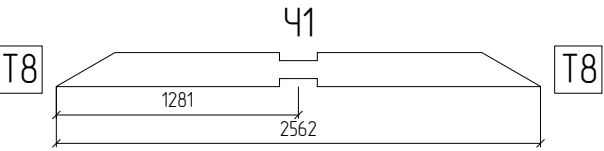
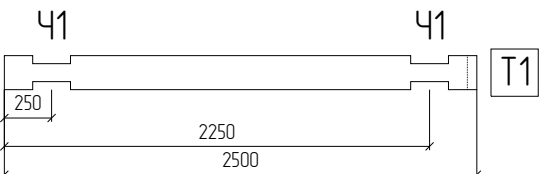
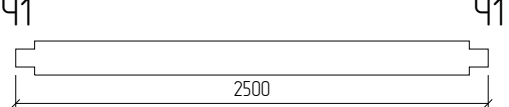
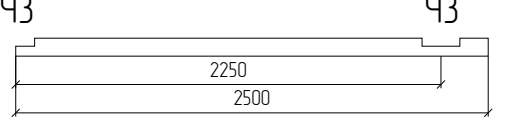
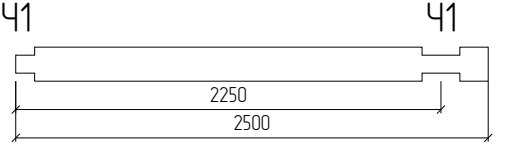

107	 <p>2_107_2600; 2_107_2600; 2_107_2600; 2_107_2600; 2_107_2600; 2_107_2600; 2_107_2600; 2_107_2600; 2_107_2600; 2_107_2600; 2_107_2600; 2_107_2600;</p>	12	2600
108	 <p>Д_108_2564; В_108_2564;</p>	2	2564
109	 <p>Б_109_2562; Ж_109_2562;</p>	2	2562
110	 <p>Д_110_2500;</p>	1	2500
111	 <p>Ж_111_2500;</p>	1	2500
112	 <p>1_112_2500;</p>	1	2500
113	 <p>1_113_2500; 1_113_2500; 1_113_2500; 1_113_2500;</p>	4	2500

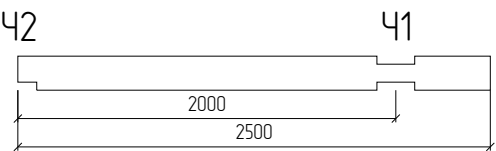
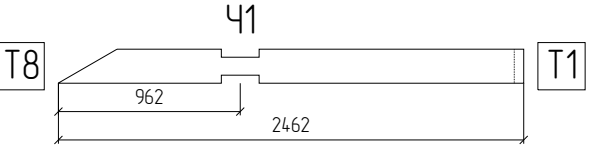
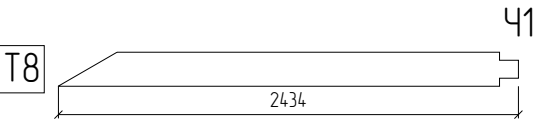
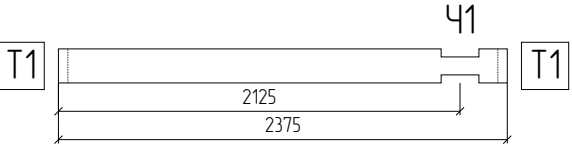
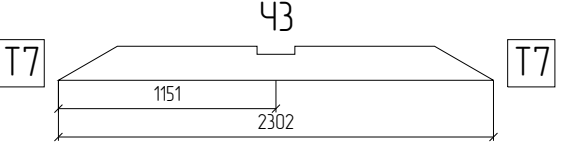
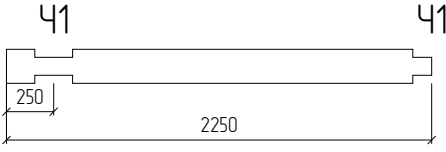

114	 <p>В_114_2500;</p>	1	2500
115	 <p>1_115_2462;</p>	1	2462
116	 <p>1_116_2434;</p>	1	2434
117	 <p>Д_117_2375; Д_117_2375; Д_117_2375; Д_117_2375; Д_117_2375; Д_117_2375; Д_117_2375; Д_117_2375; Д_117_2375; Д_117_2375; Д_117_2375; Д_117_2375; Д_117_2375; Д_117_2375; Д_117_2375;</p>	15	2375
118	 <p>6_118_2302; 1_118_2302;</p>	2	2302
119	 <p>Д_119_2250; Д_119_2250; Д_119_2250; Д_119_2250;</p>	4	2250

Изм	Лист	№ докум	Подпись	Дата			
Разраб						Стадия	Лист
Проб							43
Т.контр							111
Н.контр					Детали стен_10		
Утв							

120	<p>1_120_2250;</p>	1	2250
121	<p>B_121_2250; B_121_2250;</p>	29	2250
122	<p>1_122_2167;</p>	1	2167
123	<p>1_123_2140;</p>	1	2140
124	<p>E_124_2100; E_124_2100; E_124_2100; E_124_2100; E_124_2100; E_124_2100; E_124_2100; E_124_2100; E_124_2100; E_124_2100; E_124_2100; E_124_2100;</p>	12	2100
125	<p>Б_125_2098;</p>	1	2098
126	<p>Ж_126_2095;</p>	1	2095

127	<p>Б_127_2093;</p>	1	2093
128	<p>Б_128_2093;</p>	1	2093
129	<p>Б_129_2092;</p>	1	2092
130	<p>Б_130_2090;</p>	1	2090
131	<p>Ж_131_2075;</p>	1	2075
132	<p>Ж_132_2075;</p>	1	2075
133	<p>Ж_133_2075; Ж_134_2075;</p>	2	2075
134	<p>1_135_2035;</p>	1	2035

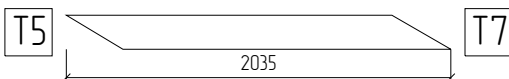
Изм	Лист	№ докум	Подпись	Дата			
Разраб						Стадия	Лист
Проб							Листов
Т.контр							44
							111
И.контр						Детали стен_11	
Утв							

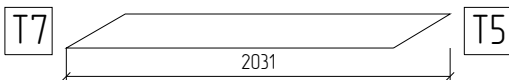
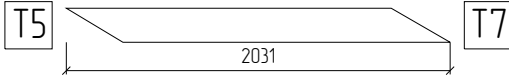
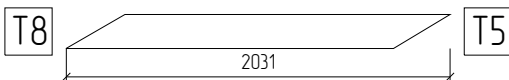
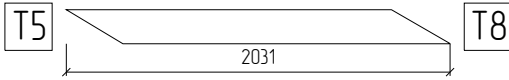
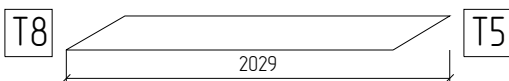
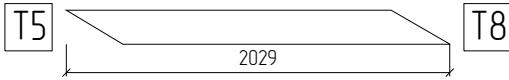
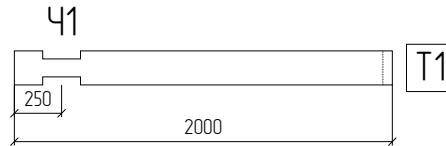
135		1	2035
	1_136_2035;		
136		1	2034
	1_137_2034;		
137		1	2031
	6_138_2031;		
138		1	2031
	6_139_2031;		
139		1	2031
	6_140_2031;		
140		1	2031
	6_141_2031;		
141		1	2029
	1_142_2029;		
142		1	2029
	1_143_2029;		
143		12	2000
	B_144_2000; B_144_2000; B_144_2000; B_144_2000; B_144_2000; B_144_2000; B_144_2000; B_144_2000; B_144_2000; B_144_2000; B_144_2000; B_144_2000;		

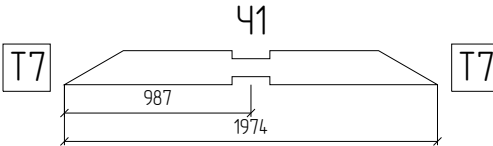
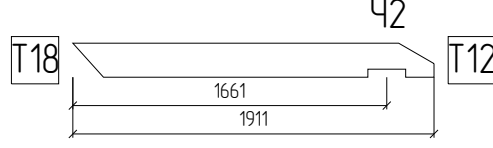
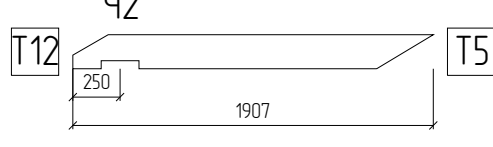
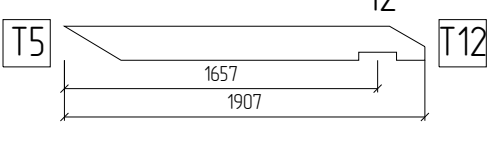
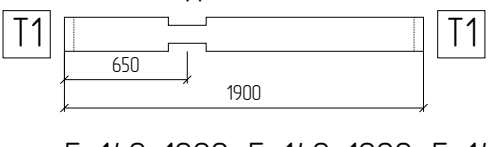
144		4	1974
	Б_145_1974; Д_145_1974; Ж_145_1974; В_145_1974;		
145		1	1911
	1_146_1911;		
146		1	1907
	6_147_1907;		
147		1	1907
	6_148_1907;		
148		22	1900
	Б_149_1900; Б_149_1900;		

Изм	Лист	№ докум	Подпись	Дата			
Разраб						Стадия	Лист
Проб							Листов
Т.контр							45
							111
Н.контр					Детали стен_12		
Утв							

149	<p>Ж_150_1900; Ж_150_1900; Ж_150_1900; Ж_150_1900; Ж_150_1900; Ж_150_1900; Ж_150_1900; Ж_150_1900; Ж_150_1900; Ж_150_1900;</p>	10	1900
150	<p>Б_151_1822;</p>	1	1822
151	<p>Ж_152_1805;</p>	1	1805
152	<p>Б_153_1804;</p>	1	1804
153	<p>Ж_154_1800;</p>	1	1800
154	<p>5.2_155_1750; 5.2_155_1750; 5.2_155_1750; 5.2_155_1750; 5.2_155_1750; 5.2_155_1750; 5.2_155_1750; 5.2_155_1750;</p>	8	1750
155	<p>5.2_156_1750; 5.2_156_1750; 5.2_156_1750; 5.2_156_1750; 5.2_156_1750; 5.2_156_1750; 5.2_156_1750; 5.2_156_1750; 1_156_1750; 1_156_1750; 1_156_1750; 1_156_1750; 1_156_1750;</p>	13	1750

156	<p>6_157_1712; 1_157_1712;</p>	2	1712
157	<p>2_158_1700;</p>	1	1700
158	<p>6_159_1613;</p>	1	1613
159	<p>6_160_1613;</p>	1	1613
160	<p>В_161_1600;</p>	1	1600
161	<p>Б_162_1528;</p>	1	1528

Изм	Лист	№ докум	Подпись	Дата			
Разраб						Стадия	Лист
Проб							Листов
Т.контр							46
							111
Н.контр					Детали стен_13		
Утв							

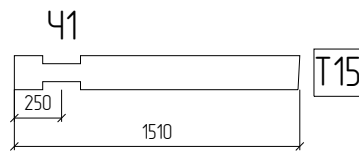
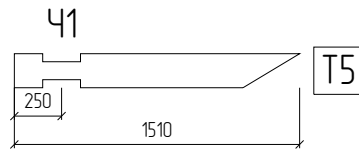
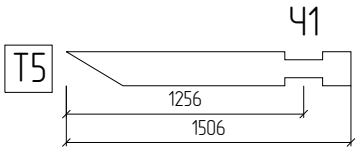
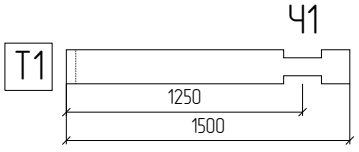
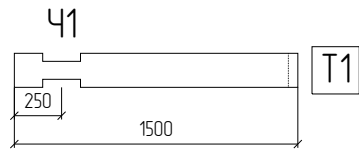
162	 <p>Ж_163_1510;</p>	1	1510
163	 <p>Б_164_1510;</p>	1	1510
164	 <p>Ж_165_1506;</p>	1	1506
165	 <p>Б_166_1500; Б_166_1500;</p>	39	1500
166	 <p>6_167_1500; Ж_167_1500; Ж_167_1500; Ж_167_1500; Ж_167_1500; Ж_167_1500; Ж_167_1500; Ж_167_1500; Ж_167_1500; Ж_167_1500; Ж_167_1500; Ж_167_1500;</p>	34	1500

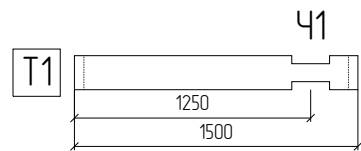
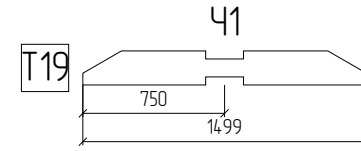
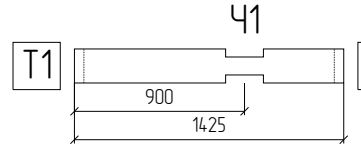
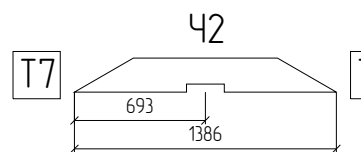
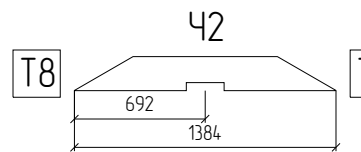
167	 <p>3_168_1500; 3_168_1500; 3_168_1500; 3_168_1500; 3_168_1500; 3_168_1500; 3_168_1500; 3_168_1500; 3_168_1500; 3_168_1500; 3_168_1500; 3_168_1500;</p>	12	1500
168	 <p>2_169_1499;</p>	1	1499
169	 <p>1_170_1425; 1_170_1425; 1_170_1425; 1_170_1425; 1_170_1425; 1_170_1425; 1_170_1425; 1_170_1425;</p>	8	1425
170	 <p>Д_171_1386; В_171_1386;</p>	2	1386
171	 <p>Б_172_1384; Ж_172_1384;</p>	2	1384

Изм	Лист	№ докум	Подпись	Дата			
Разраб						Стадия	Лист
Проб							Листов
Т.контр							47
							111
И.контр					Детали стен_14		
Утв							

172	<p>2_173_1350; 2_173_1350; 2_173_1350; 2_173_1350; 2_173_1350; 2_173_1350; 2_173_1350; 2_173_1350; 2_173_1350; 2_173_1350; 2_173_1350; 2_173_1350;</p>	12	1350
173	<p>5.1_174_1250; 5.1_174_1250; 5.1_174_1250; 5.1_174_1250; 5.1_174_1250; 5.1_174_1250; 5.1_174_1250; 5.1_174_1250;</p>	8	1250
174	<p>5.1_175_1250; 5.1_175_1250; 5.1_175_1250; 5.1_175_1250; 5.1_175_1250; 5.1_175_1250; 5.1_175_1250; 5.1_175_1250;</p>	8	1250
175	<p>Б_176_1215;</p>	1	1215
176	<p>Ж_177_1212;</p>	1	1212
177	<p>1_178_1150; 1_178_1150; 1_178_1150; 1_178_1150; 1_178_1150; 1_178_1150; 1_178_1150; 1_178_1150;</p>	8	1150
178	<p>6_179_1124; 1_179_1124;</p>	2	1124

179	<p>Б_180_921;</p>	1	921
180	<p>Ж_181_917;</p>	1	917
181	<p>Б_182_900; Б_182_900; Б_182_900; Б_182_900; Б_182_900; Б_182_900; Б_182_900; Б_182_900; Б_182_900; Б_182_900; Б_182_900; Б_182_900; Б_182_900; Б_182_900; Б_182_900; Б_182_900;</p>	16	900
182	<p>Ж_184_900; Ж_184_900; Ж_184_900; Ж_184_900; Ж_184_900; Ж_184_900; Ж_184_900; Ж_184_900; Ж_184_900; Ж_184_900; Ж_184_900; Ж_184_900; Ж_184_900;</p>	13	900
183	<p>Б_183_900;</p>	1	900

Изм	Лист	№ докум	Подпись	Дата				
Разраб						Стадия	Лист	Листов
Проб							48	111
Т.контр								
Н.контр								
Утв								
						Детали стен_15		

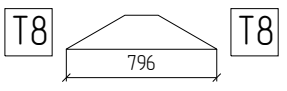
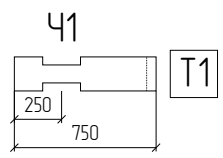
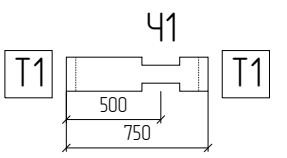
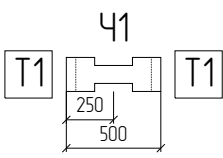
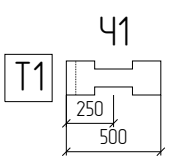
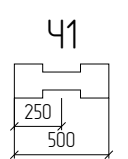

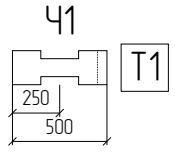

184	 <p>Б_185_796; Д_185_796; Ж_185_796; В_185_796;</p>	4	796
185	 <p>Д_186_750; Д_186_750; Д_186_750; Д_186_750; Д_186_750; Д_186_750; Д_186_750; Д_186_750; Д_186_750; Д_186_750; Д_186_750; Д_186_750;</p>	12	750
186	 <p>Д_187_750; Д_187_750; Д_187_750; Д_187_750; Д_187_750; Д_187_750; Д_187_750; Д_187_750; Д_187_750; Д_187_750; Д_187_750; Д_187_750;</p>	12	750
187	 <p>Д_188_500; Д_188_500; Д_188_500; Д_188_500; Д_188_500; Д_188_500; Д_188_500; Д_188_500; Д_188_500; Д_188_500; Д_188_500; Д_188_500; В_188_500; 2_188_500; 2_188_500; 2_188_500; 2_188_500; 2_188_500; 2_188_500; 2_188_500; 2_188_500; 2_188_500; 2_188_500; 2_188_500; 2_188_500;</p>	48	500
188	 <p>Д_189_500;</p>	1	500
189	 <p>3_190_500; 3_190_500;</p>	24	500

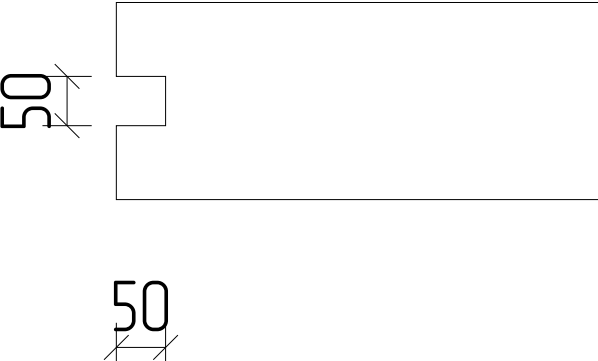
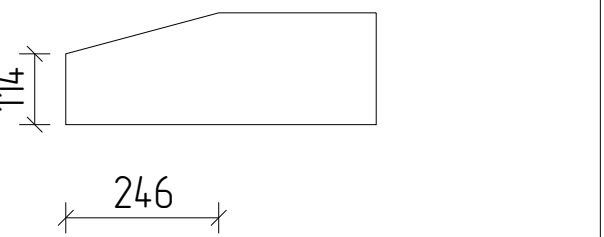
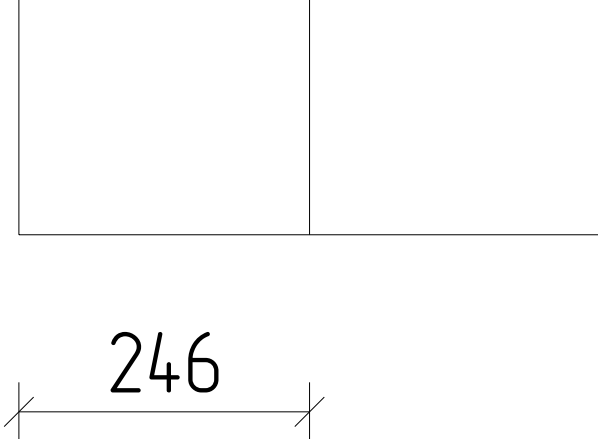

190	 <p>Е_191_500; Е_191_500; Е_191_500; Е_191_500; Е_191_500; Е_191_500; Е_191_500; Е_191_500; Е_191_500; Е_191_500; Е_191_500; Е_191_500;</p>	12	500
-----	---	----	-----

Изм	Лист	№ докум	Подпись	Дата			
Разраб						Стадия	Лист
Проб							Листов
Т.контр							49
							111
Н.контр					Детали стен_16		
Утв							

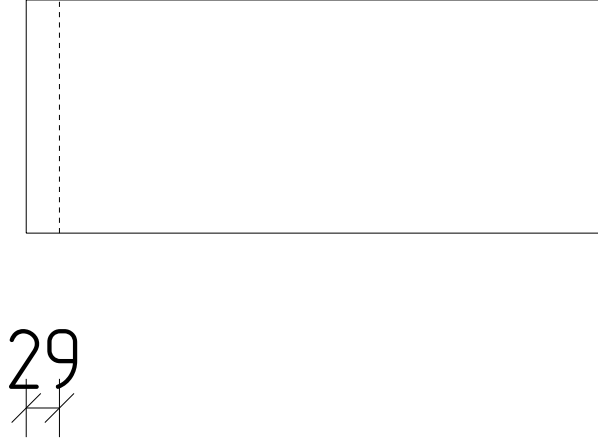

Спецификация торцов бревен

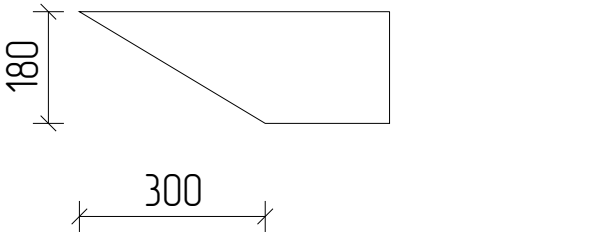
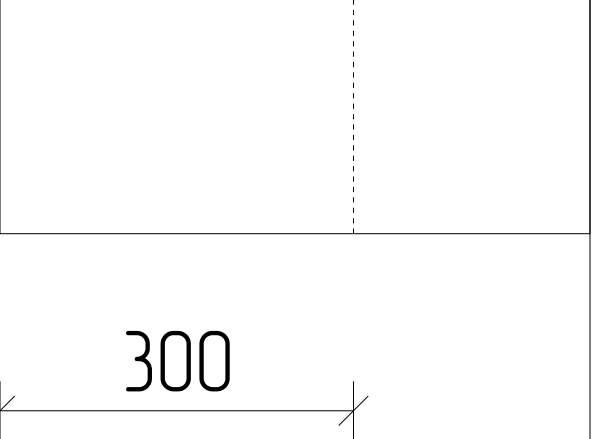
N	Вид спереди	Вид сверху
T1		
T2	Угол подрезки: 15 градусов 	
T3	Угол подрезки: 81 градус 	
T4	Угол подрезки: 83 градус 	

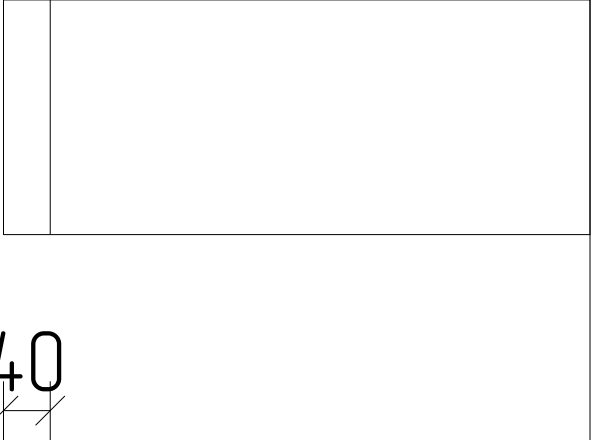
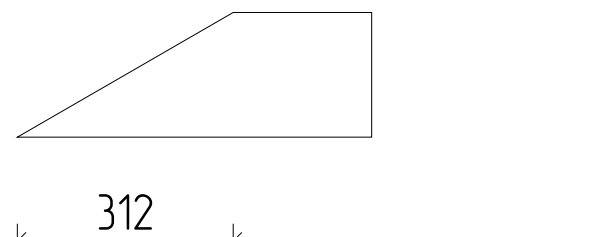
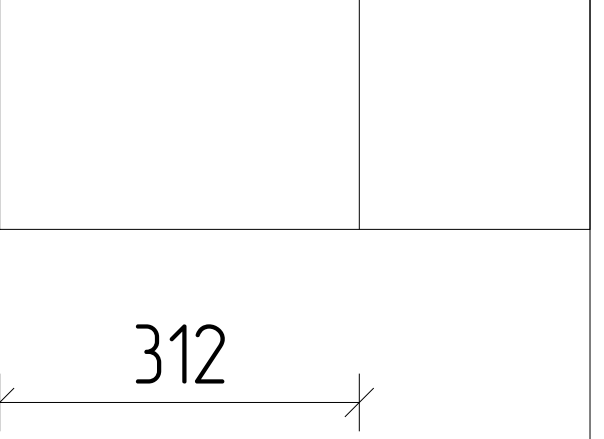
T5	Угол подрезки: 31 градус 	
T6	Угол подрезки: 30 градус 	
T7	Угол подрезки: 30 градус 	

Изм	Лист	№ докум	Подпись	Дата			
Разраб					Стадия	Лист	Листов
Проб						50	111
Т.контр							
И.контр					Торцы деталей_1		
Утв							

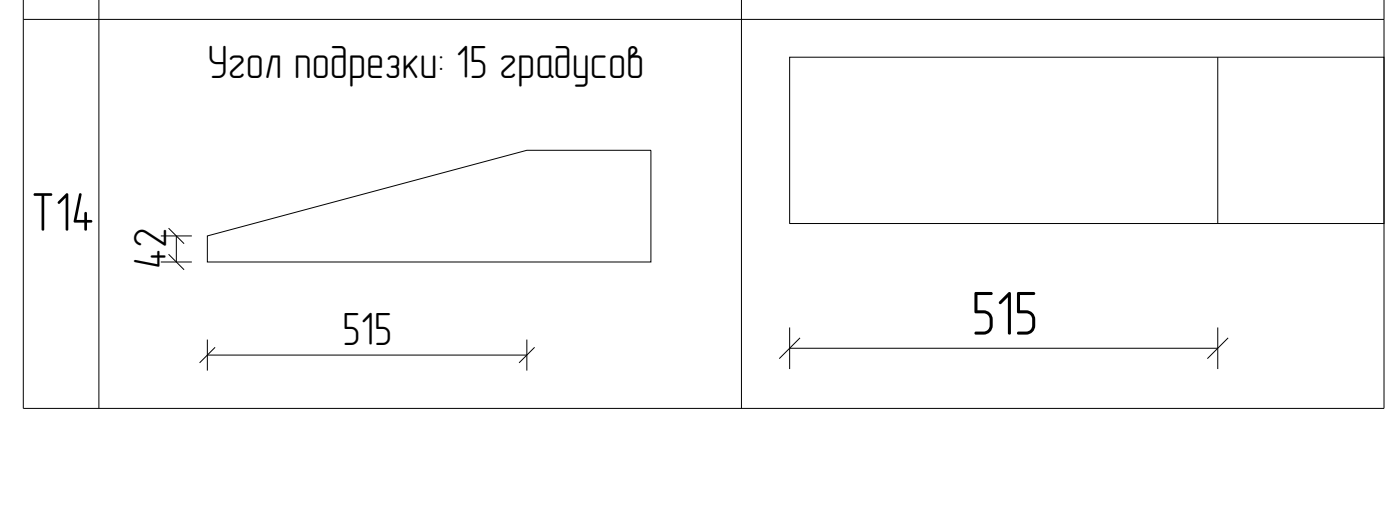
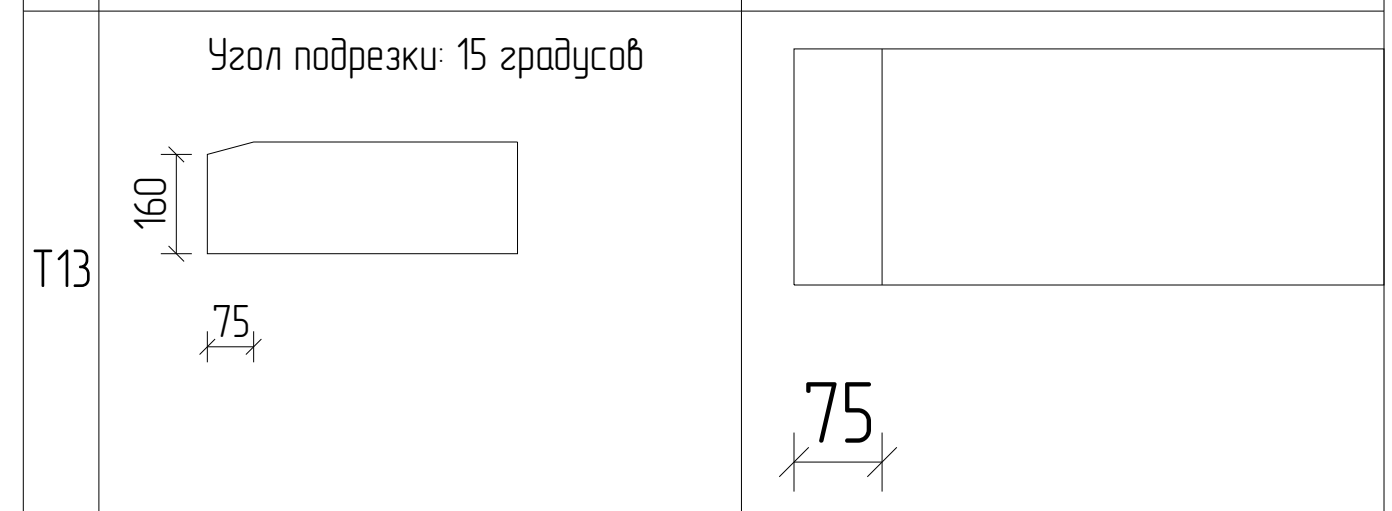
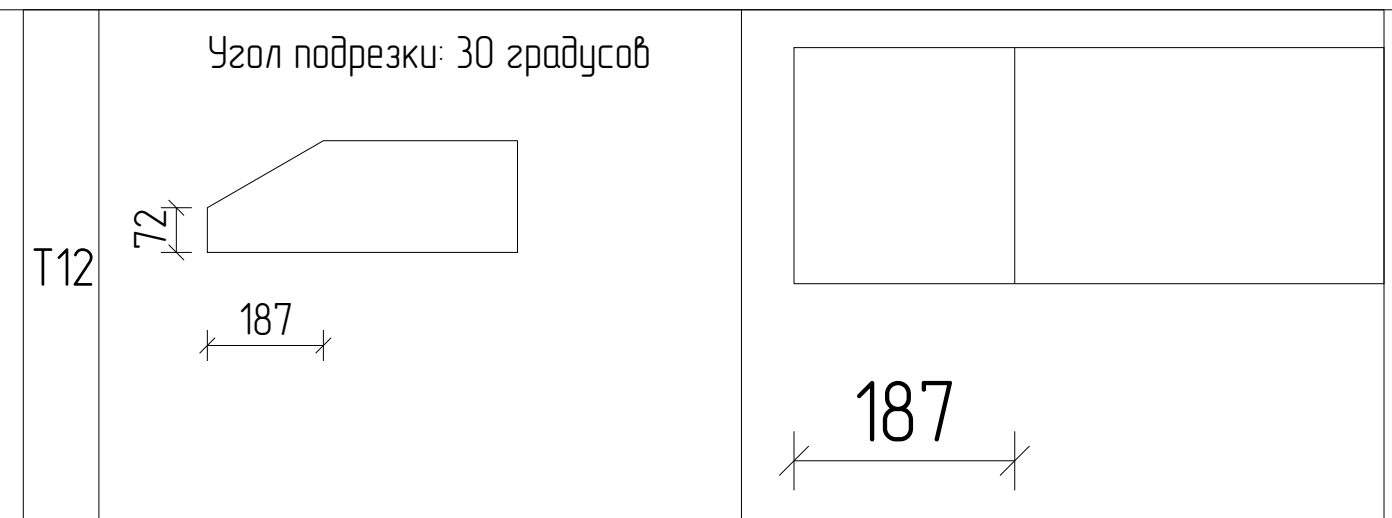
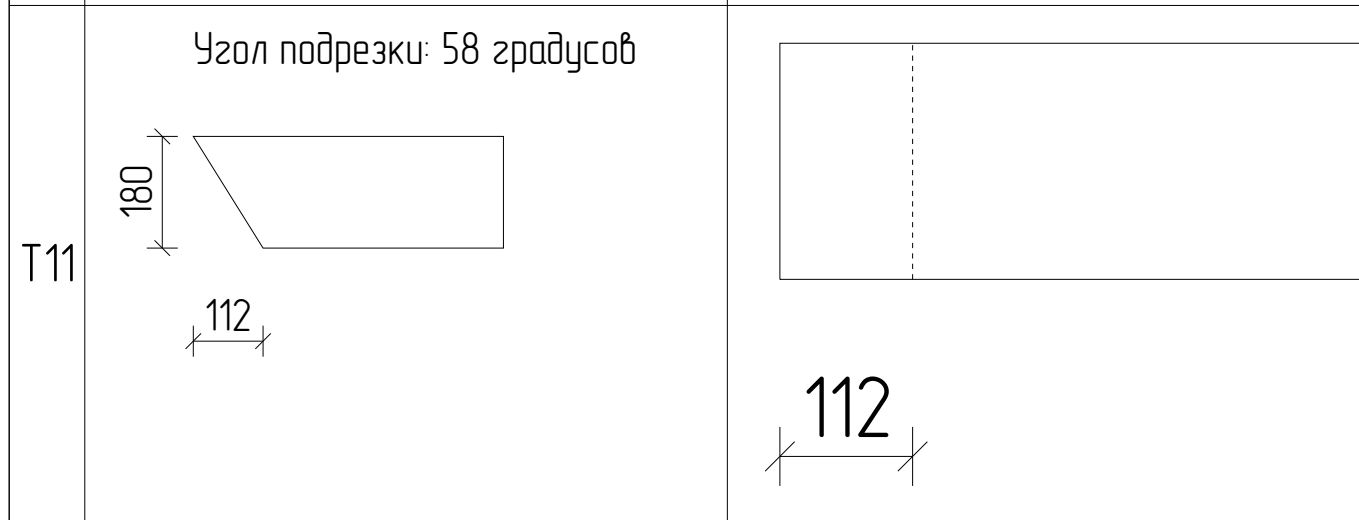
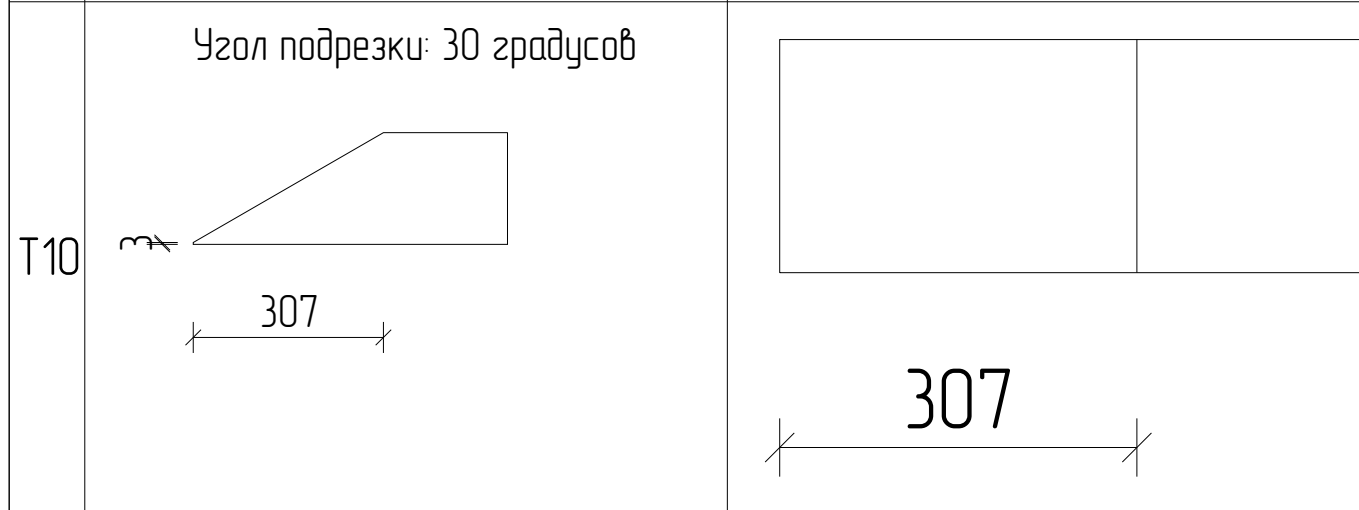
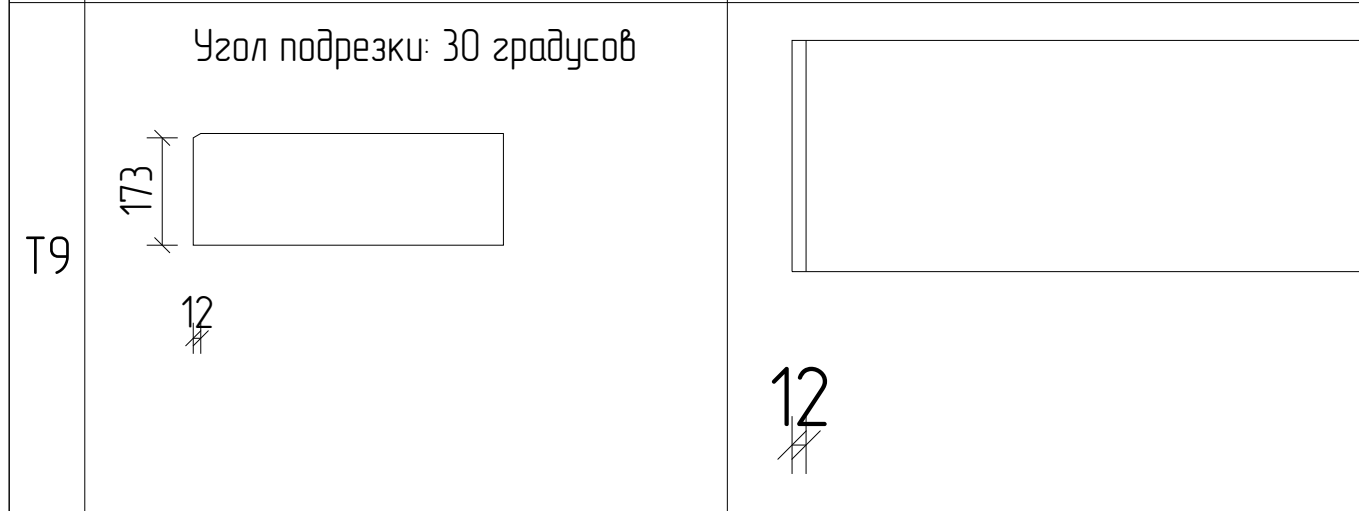
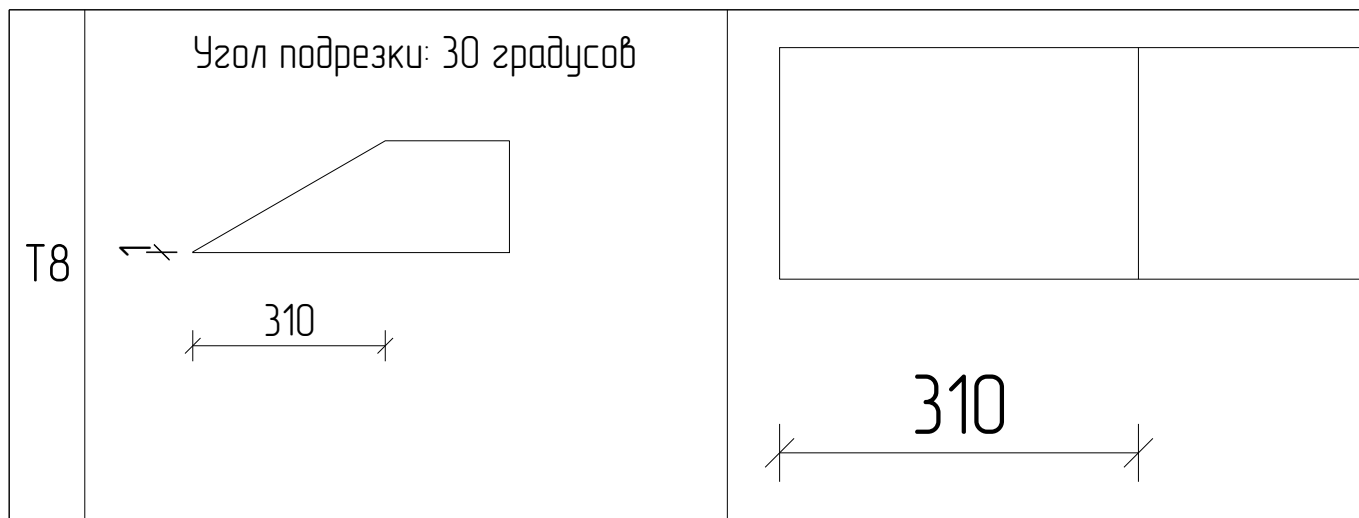

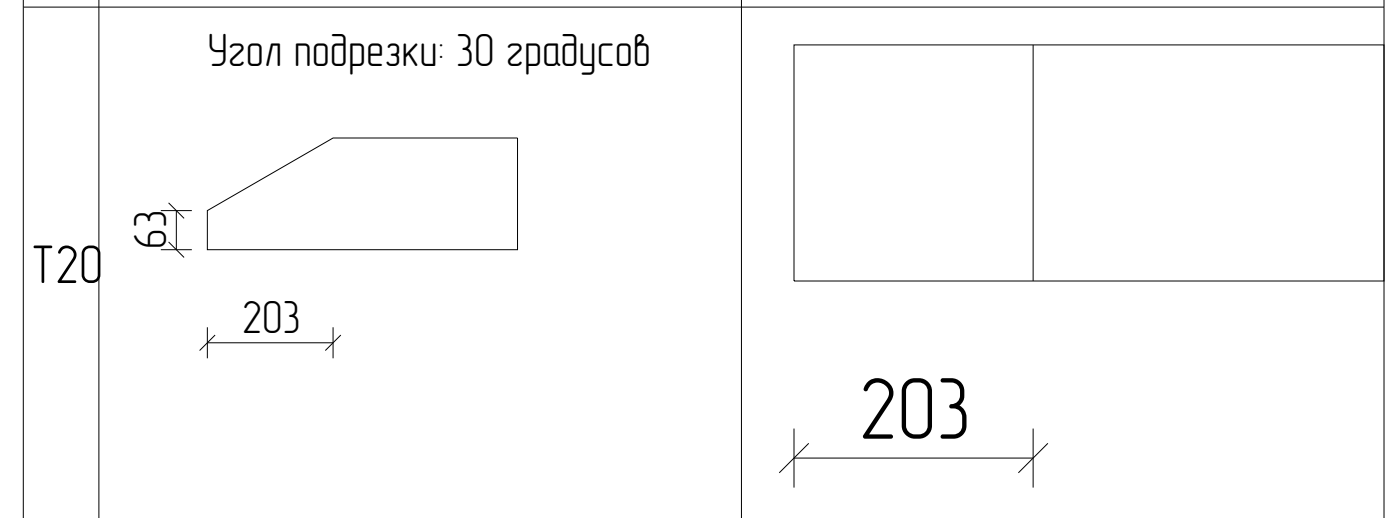
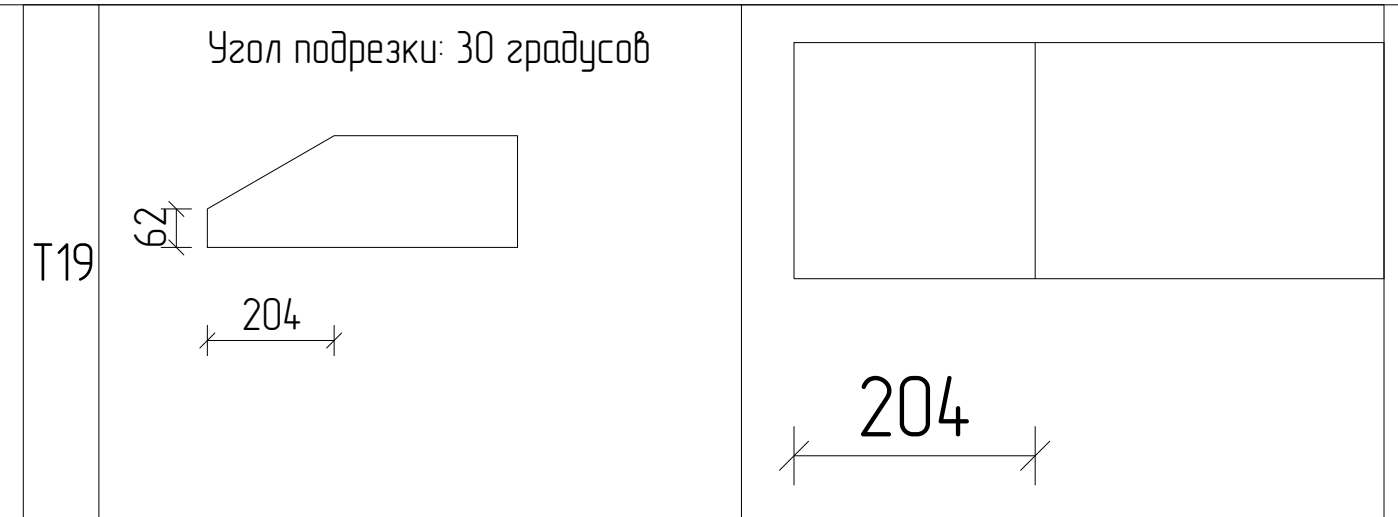
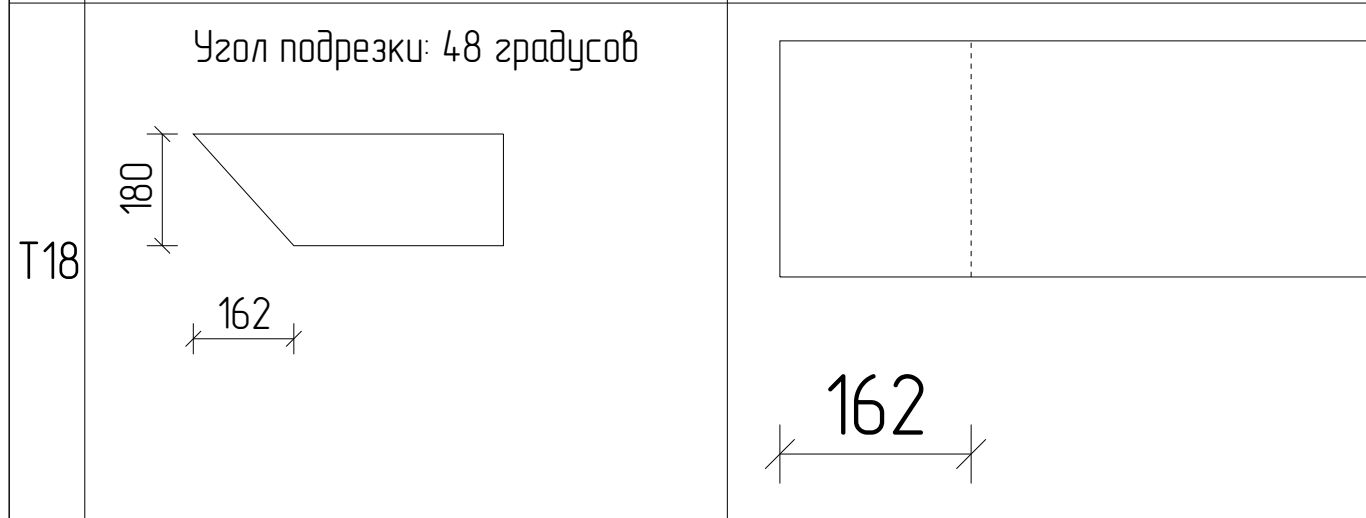
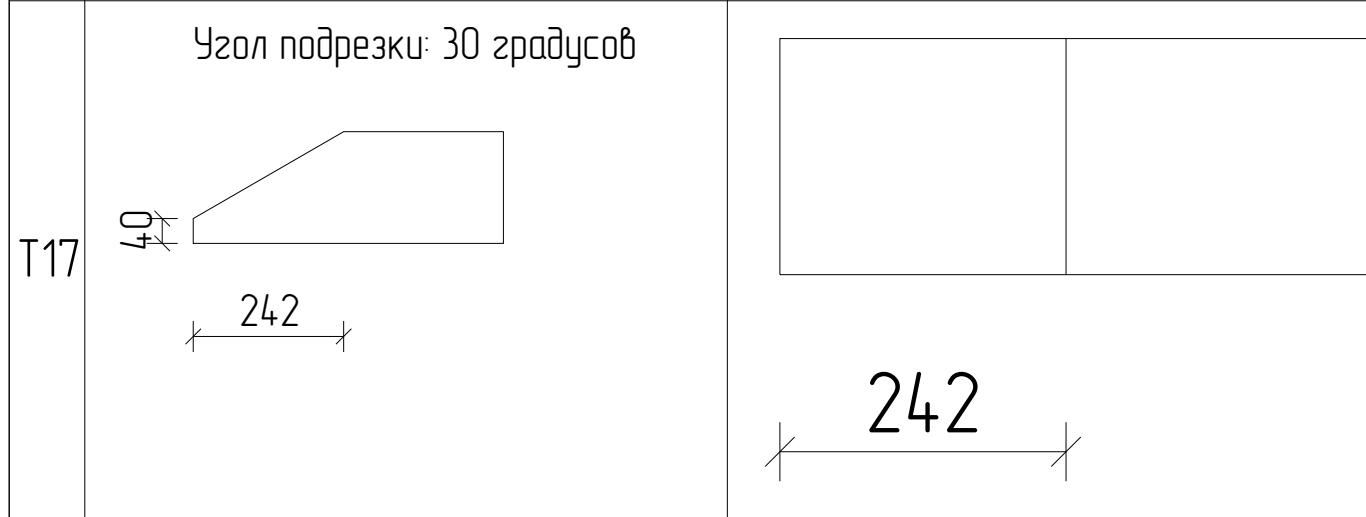
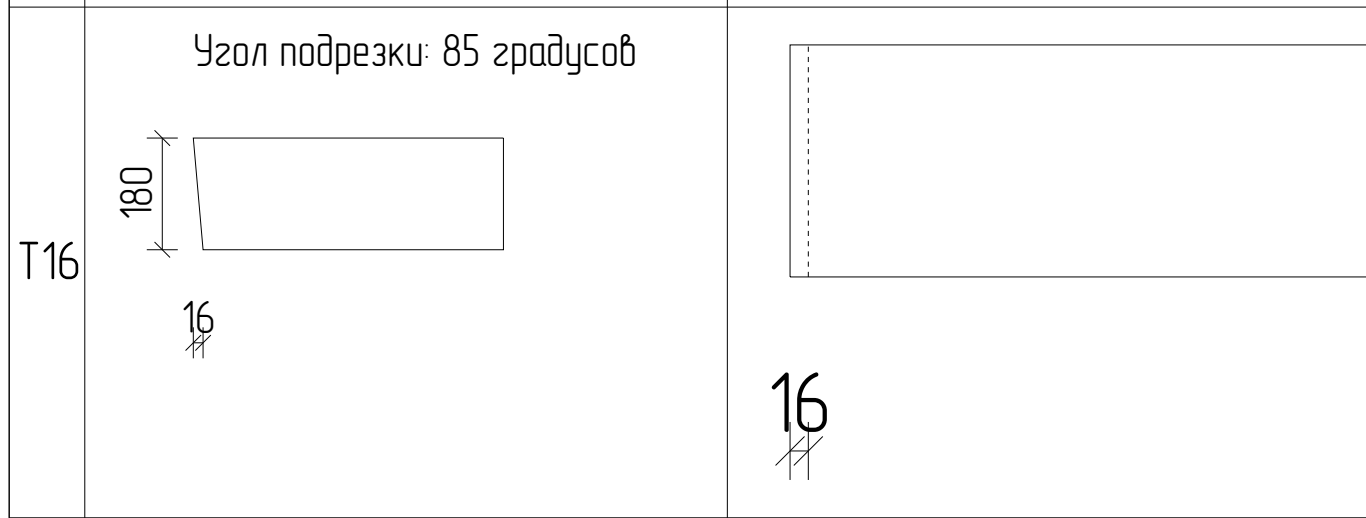
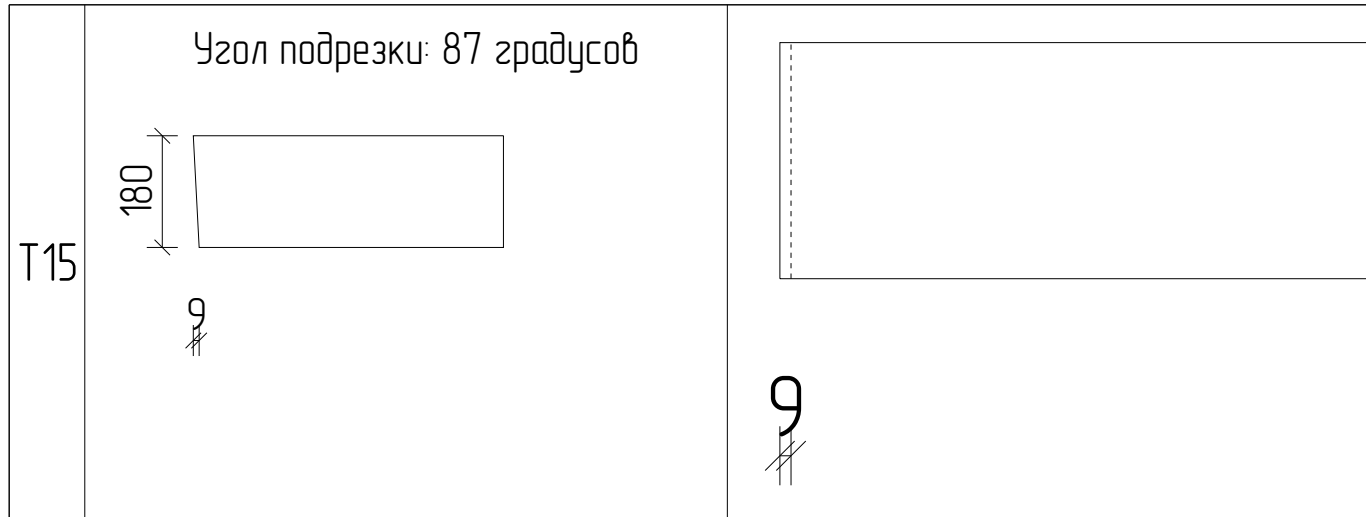

Изм	Лист	№ докум	Подпись	Дата				
Разраб							Стадия	Лист
Проб								Листов
Т.контр								51
								111
Н.контр						Торцы деталей_2		
Утв								

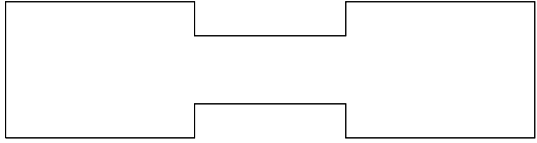
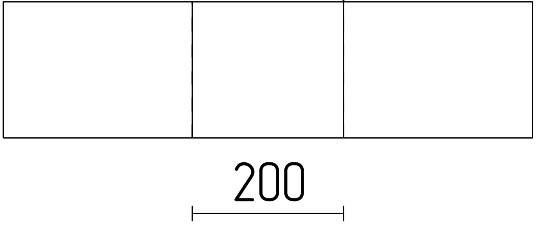

Изм	Лист	№ докум	Подпись	Дата			
Разраб						Стадия	Лист
Проб							Листов
Т.контр							52
							111
И.контр					Торцы деталей_3		
Утв							

Венцовые пазы

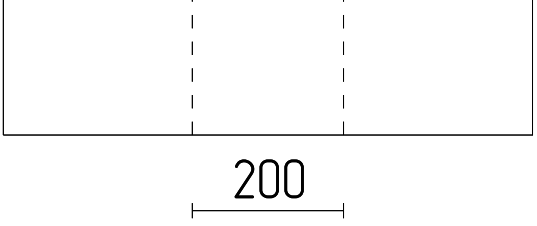
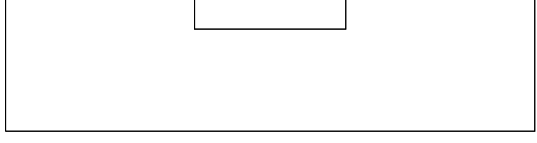
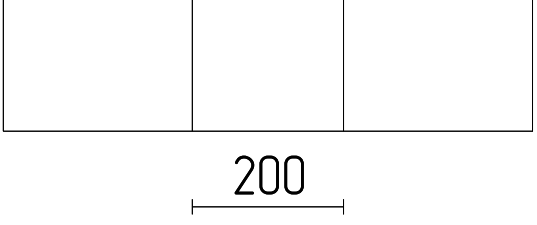
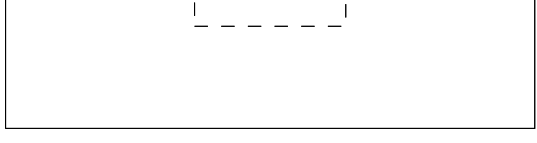
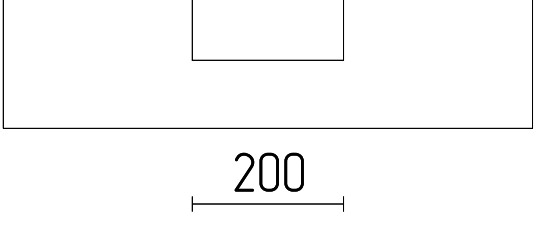
N	Эскиз	Кол
1	<p>Вид спереди</p>  <p>Вид сверху</p> 	1261
2	<p>Вид спереди</p>  <p>Вид сверху</p> 	33
3	<p>Вид спереди</p>  <p>Вид сверху</p> 	33
4	<p>Вид спереди</p>  <p>Вид сверху</p> 	2

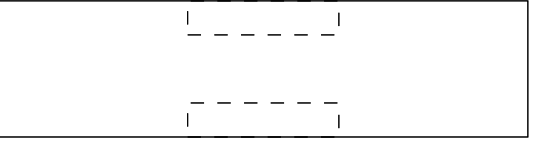
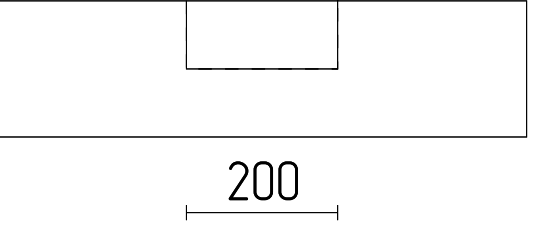
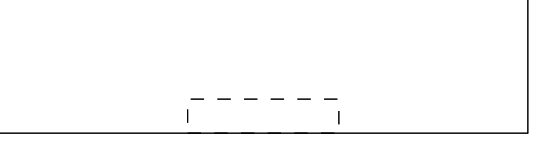
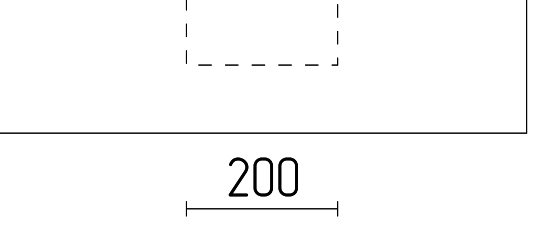
5	<p>Вид спереди</p>  <p>Вид сверху</p> 	2
6	<p>Вид спереди</p>  <p>Вид сверху</p> 	2

Изм	Лист	№ докум	Подпись	Дата	Стадия	Лист	Листов
						53	111
Н.контр					Венцовые пазы_1		
Утв							

## Спецификация проёмов

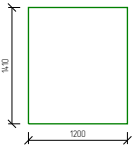
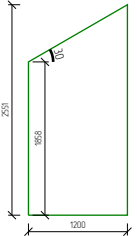
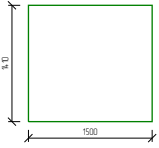
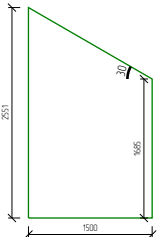
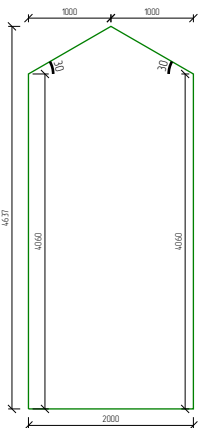
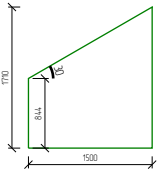
Описание	Эскиз
Маркировка: ОК_1 Кол-во: 3шт Ширина: 1200мм Высота: 1410мм Площадь: 1,69м <sup>2</sup> Периметр: 5,22м	
Маркировка: ОК_2 Кол-во: 1шт Ширина: 1200мм Высота: 2551мм Площадь: 2,65м <sup>2</sup> Периметр: 6,99м	
Маркировка: ОК_3 Кол-во: 4шт Ширина: 1500мм Высота: 1410мм Площадь: 2,11м <sup>2</sup> Периметр: 5,82м	
Маркировка: ОК_4 Кол-во: 1шт Ширина: 1500мм Высота: 2551мм Площадь: 3,18м <sup>2</sup> Периметр: 7,47м	
Маркировка: ОК_5 Кол-во: 1шт Ширина: 2000мм Высота: 4637мм Площадь: 8,7м <sup>2</sup> Периметр: 12,43м	
Маркировка: ОК_6 Кол-во: 1шт Ширина: 1500мм Высота: 1710мм Площадь: 1,92м <sup>2</sup> Периметр: 5,79м	

Маркировка: ОК\_7  
 Кол-во: 1шт  
 Ширина: 1200мм  
 Высота: 3063мм  
 Площадь: 3,26м<sup>2</sup>  
 Периметр: 8,02м

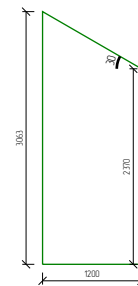

Маркировка: ОК\_8  
 Кол-во: 1шт  
 Ширина: 1500мм  
 Высота: 1438мм  
 Площадь: 1,83м<sup>2</sup>  
 Периметр: 5,24м

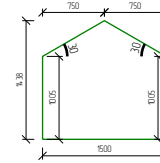

Маркировка: Д\_1  
 Кол-во: 2шт  
 Ширина: 1000мм  
 Высота: 2150мм  
 Площадь: 2,15м<sup>2</sup>  
 Периметр: 5,3м

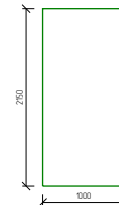

Маркировка: Д\_2  
 Кол-во: 8шт  
 Ширина: 900мм  
 Высота: 2100мм  
 Площадь: 1,89м<sup>2</sup>  
 Периметр: 5,1м

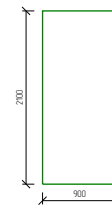

Маркировка: Д\_3  
 Кол-во: 1шт  
 Ширина: 900мм  
 Высота: 2150мм  
 Площадь: 1,93м<sup>2</sup>  
 Периметр: 5,2м

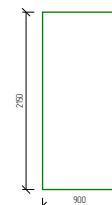

Изм	Лист	№ докум	Подпись	Дата											Стадия	Лист	Листов		
Разраб																54	111		
Проб																			
Т.контр																			
Н.контр																			
Утв																			
Спецификация проёмов_1																			



Профиль (Б200)	
Стены	
N	Эскиз
Раскрой из заготовок - 475шт, длина - 6000мм	
1	
2	
3	
4	
5	

6	
7	
8	
9	

Изм	Лист	№ докум	Подпись	Дата			
Разраб						Стадия	Лист
Проб							Листов
Т.контр							56
							111
Н.контр					Раскрой бруса 200x180_1		
Утв							

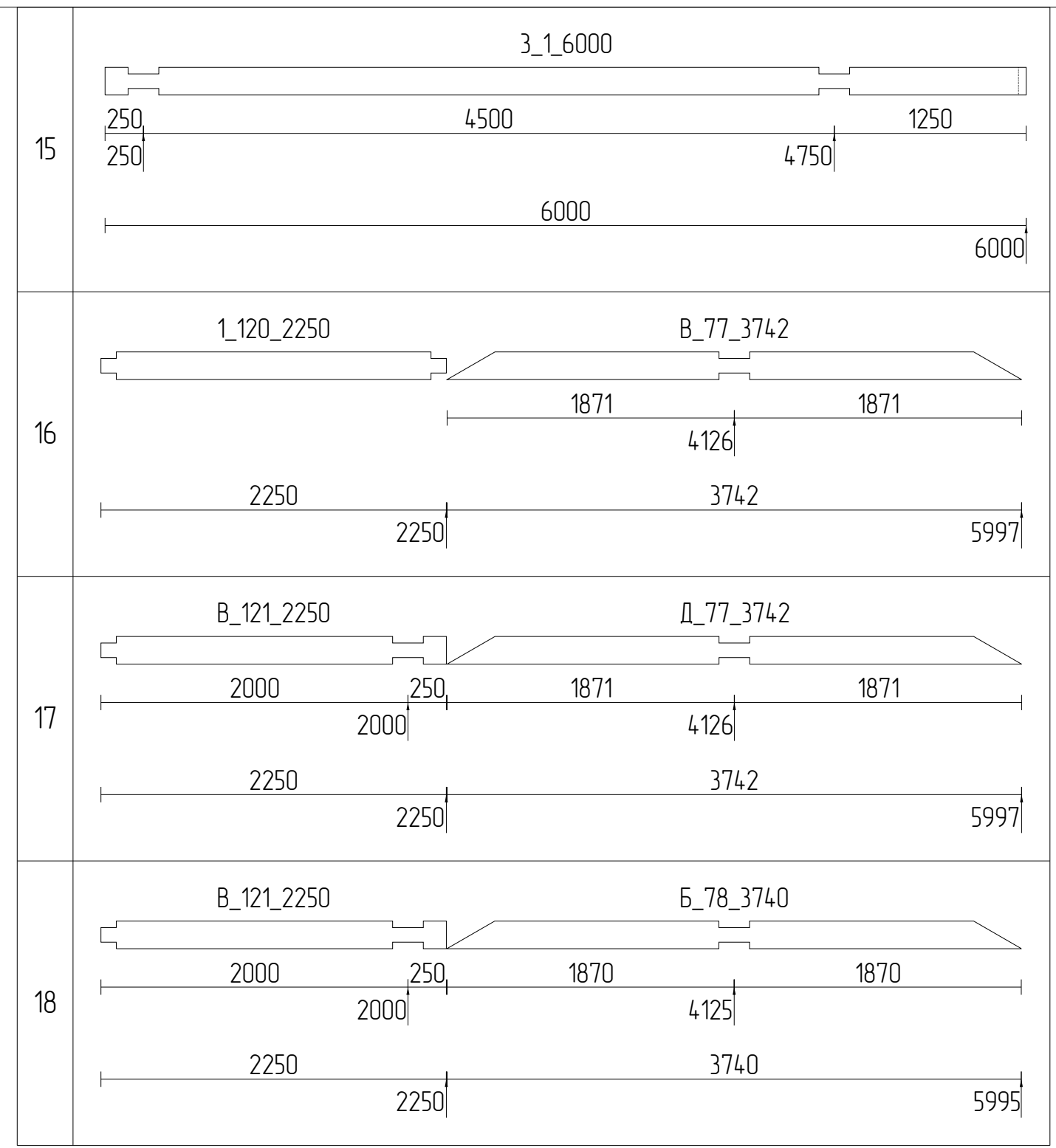
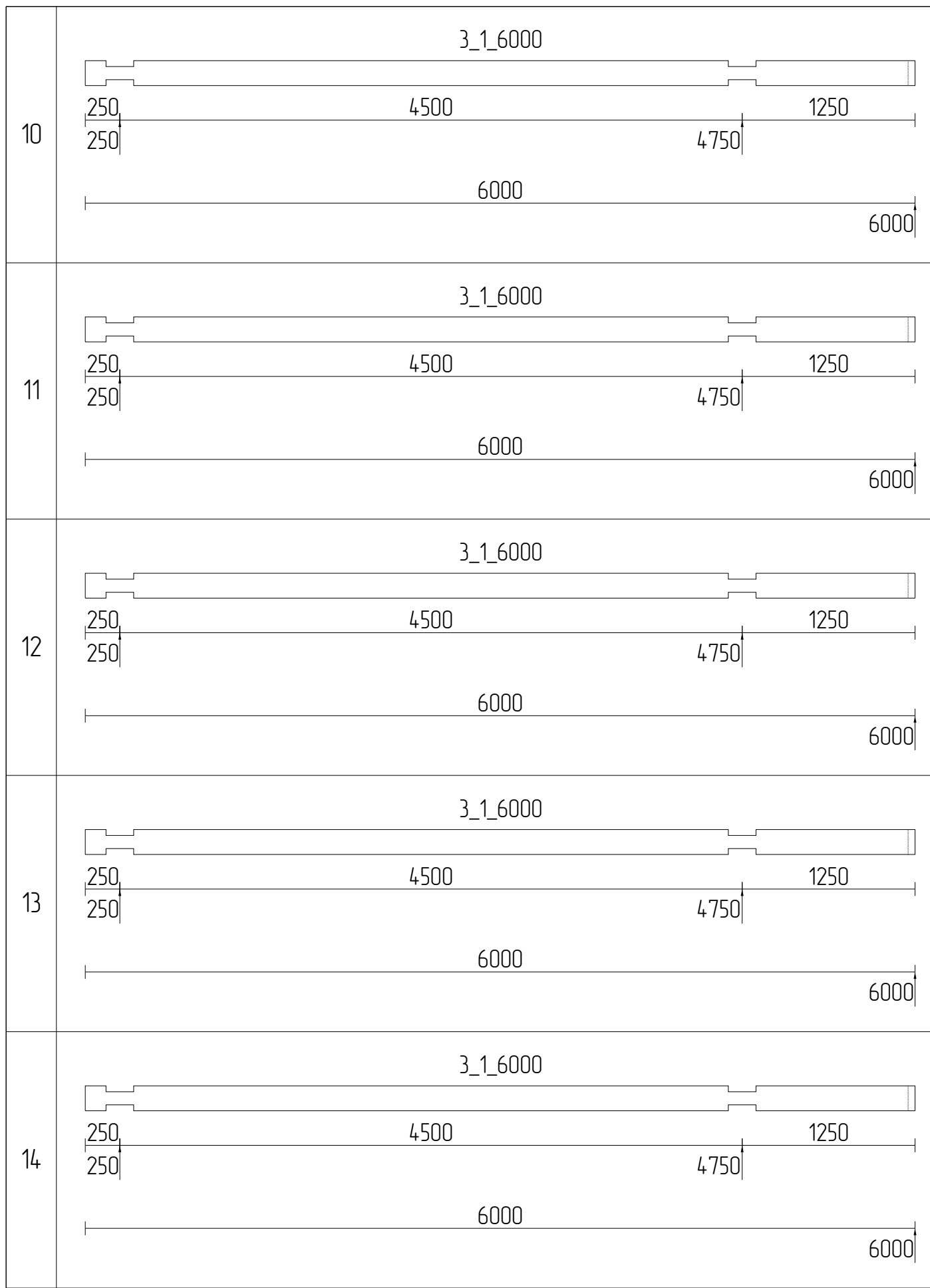

Изм	Лист	№ докум	Подпись	Дата				
Разраб							Стадия	Лист
Проб								Листов
Т.контр								57
								111
Н.контр						Раскрой бруса 200x180_2		
Утв								



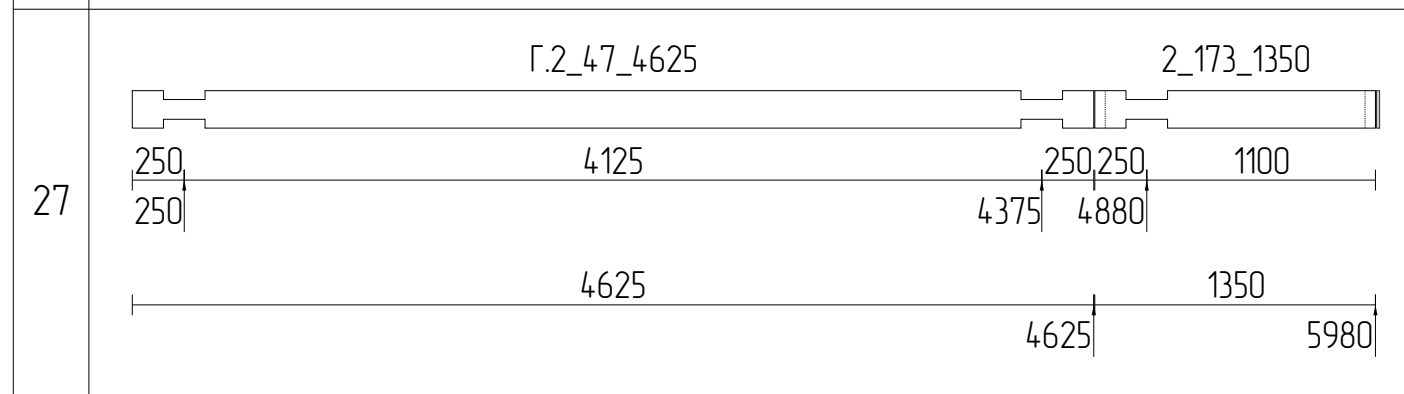
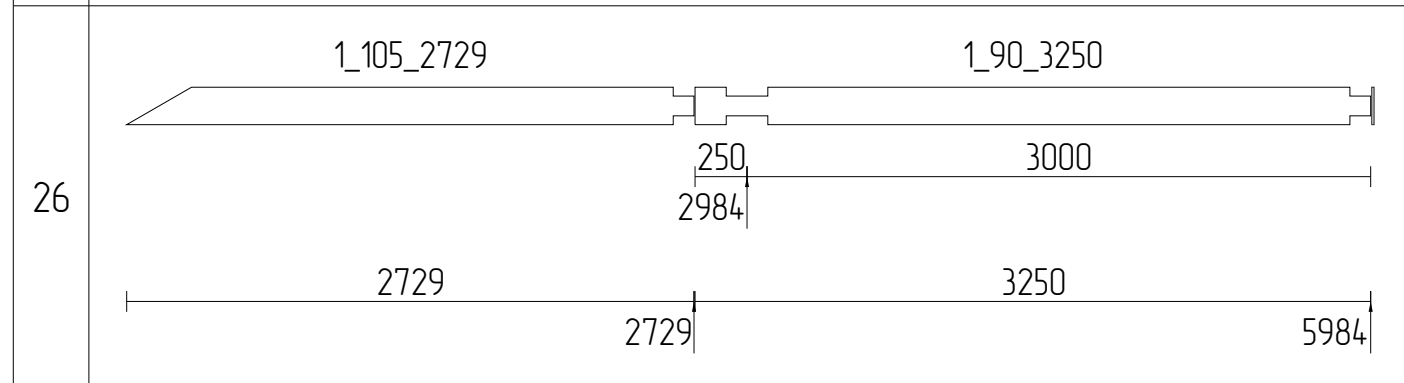
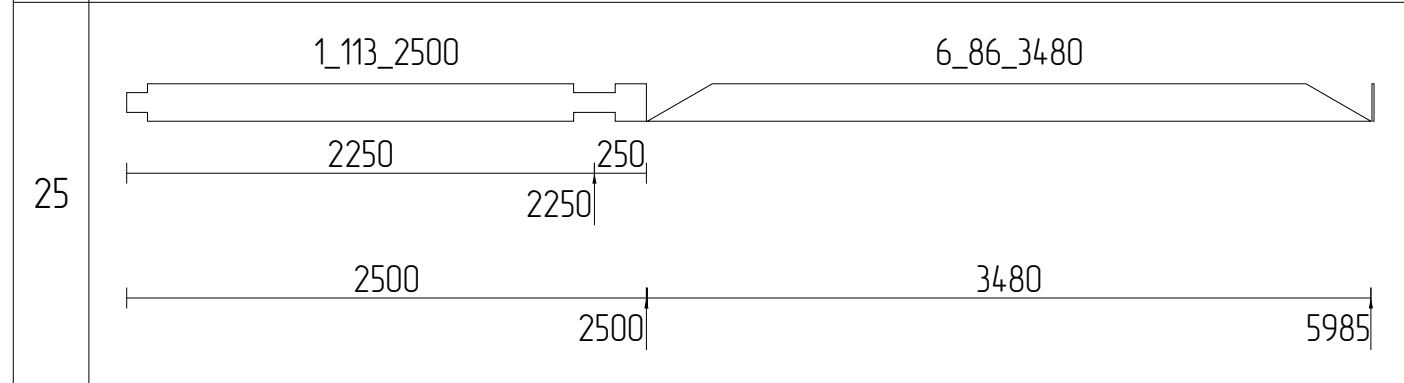
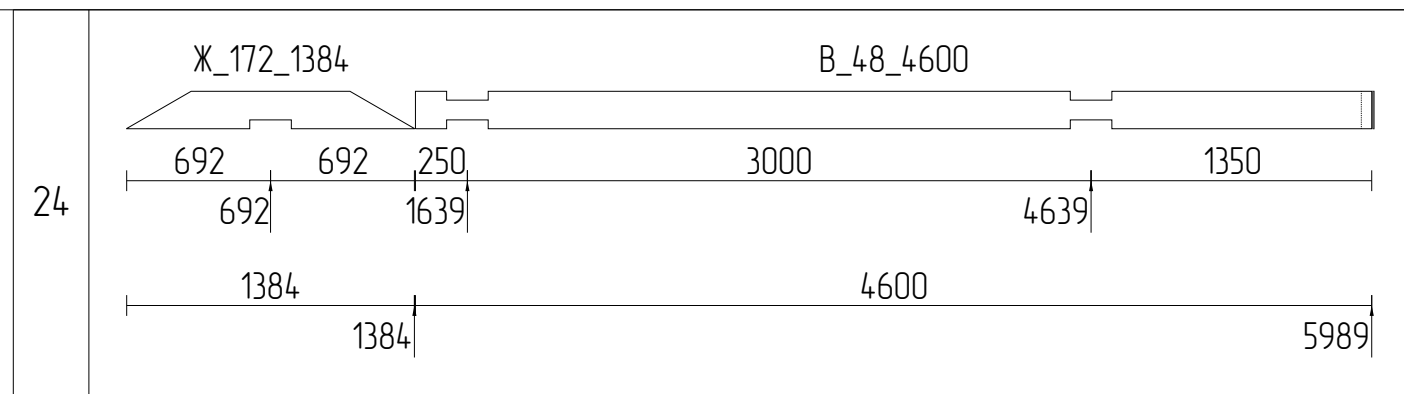
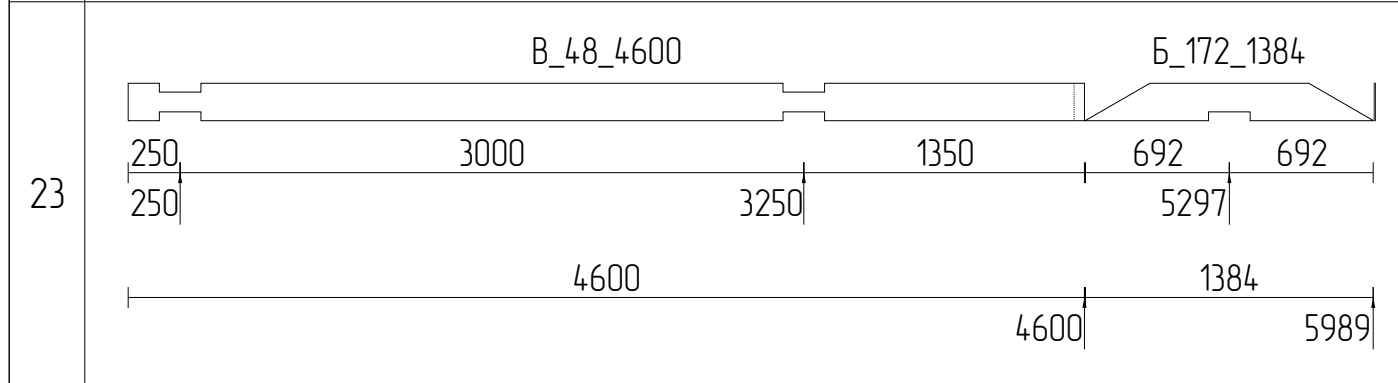
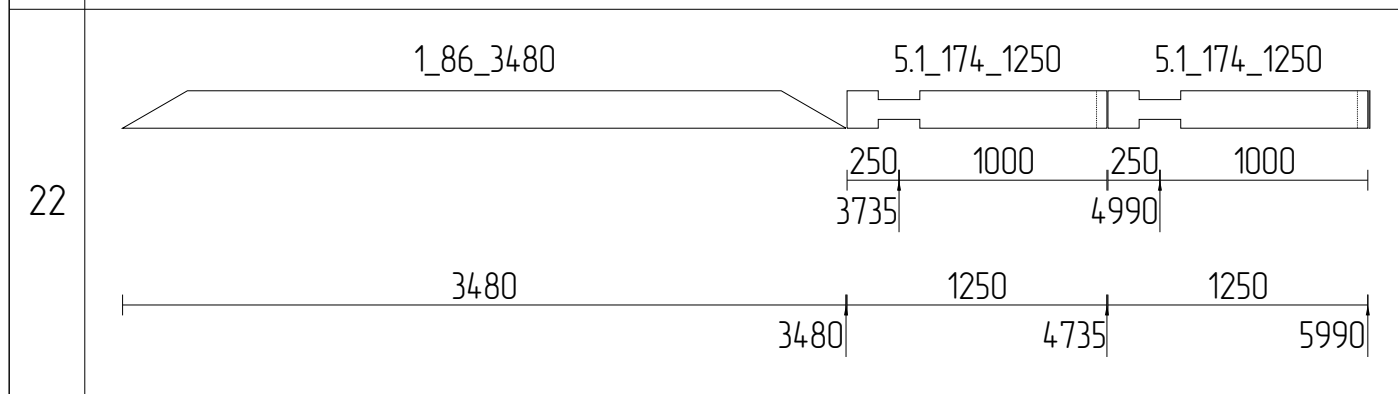
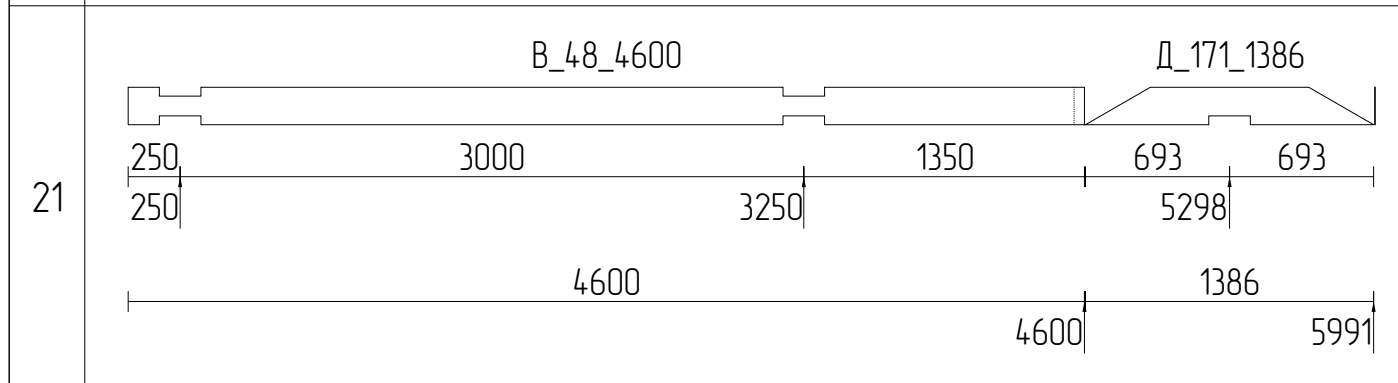
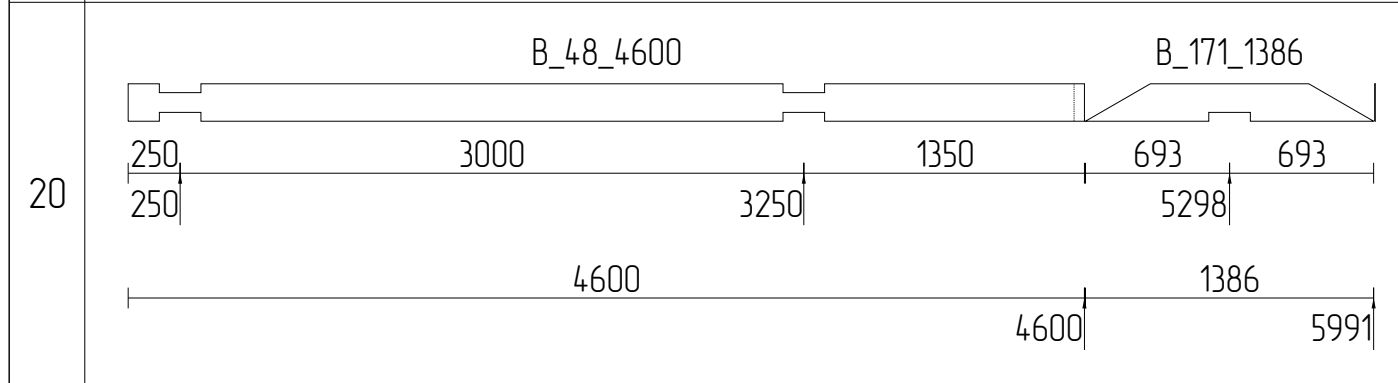
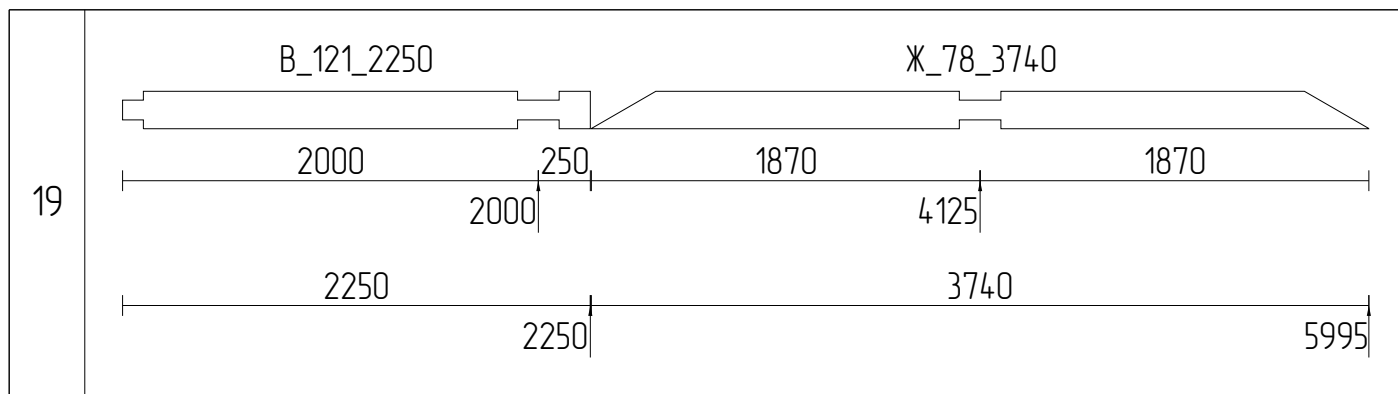

Изм	Лист	№ докум	Подпись	Дата			
Разраб						Стадия	Лист
Проб							58
Т.контр							111
Н.контр					Раскрой бруса 200x180_3		
Утв							

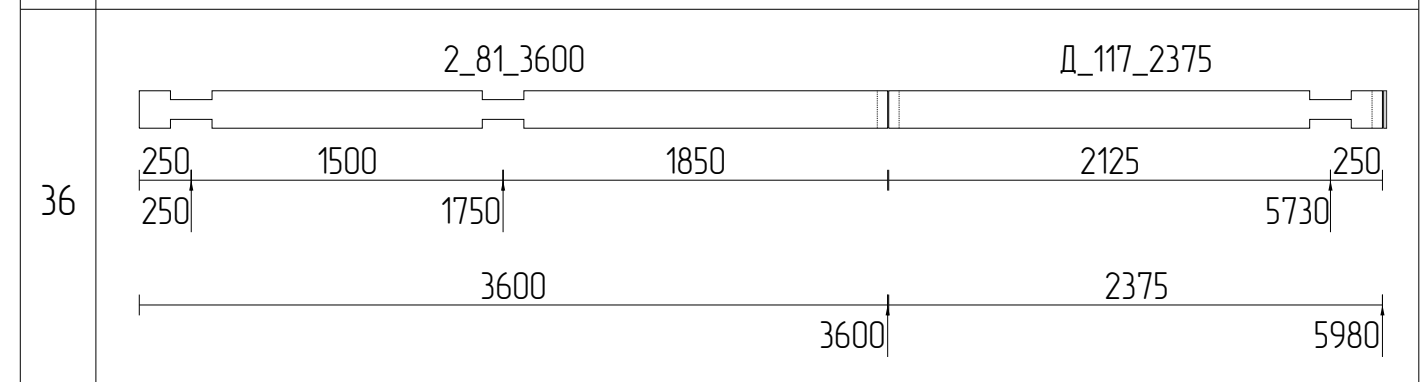
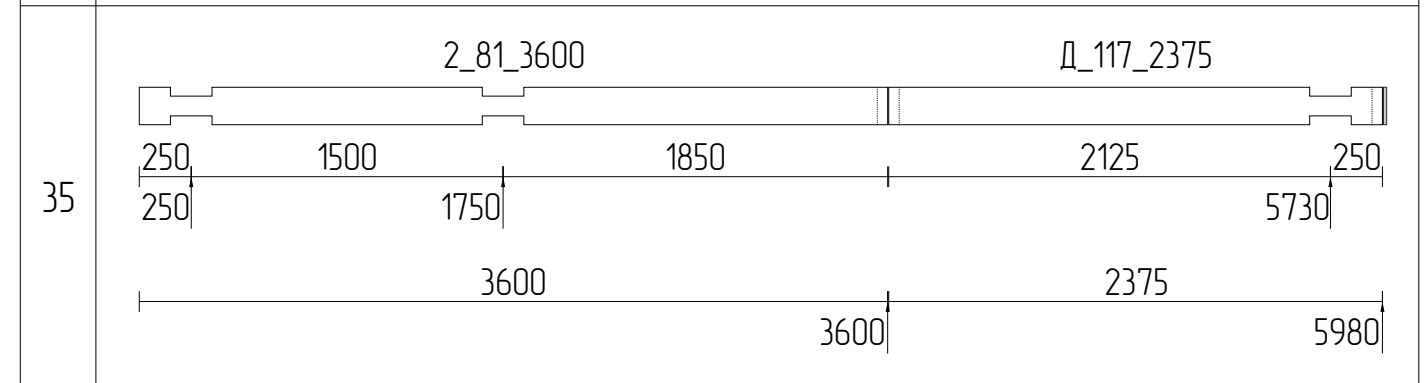
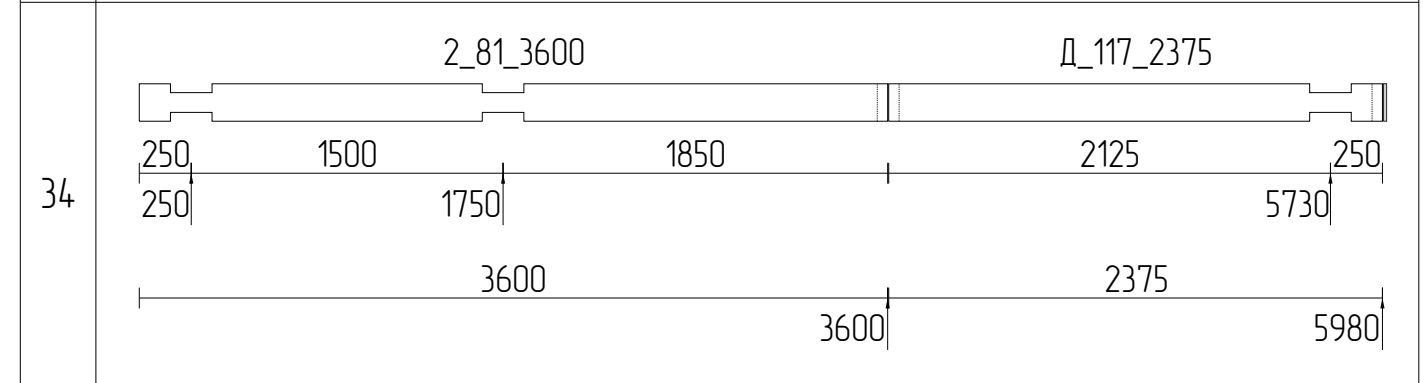
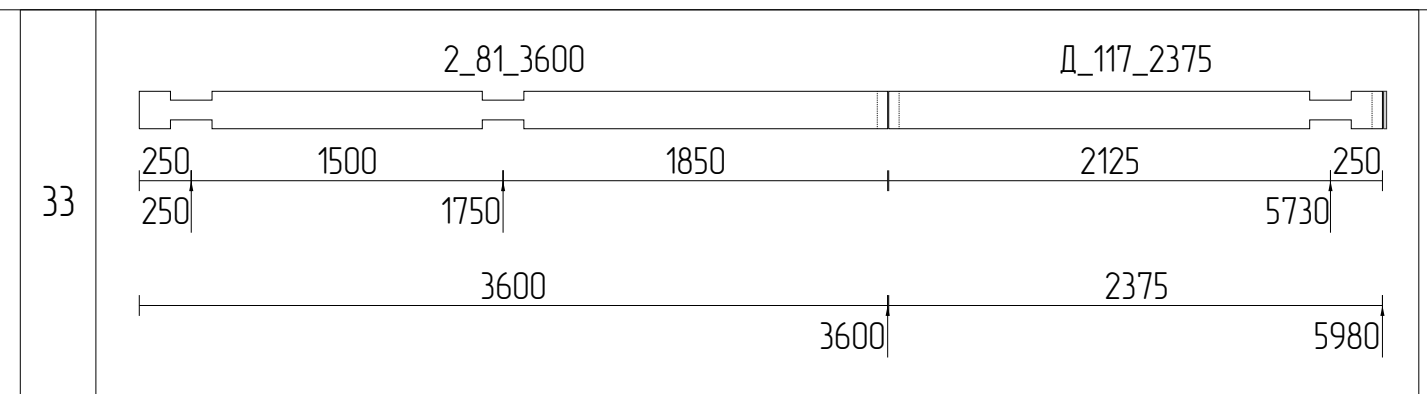
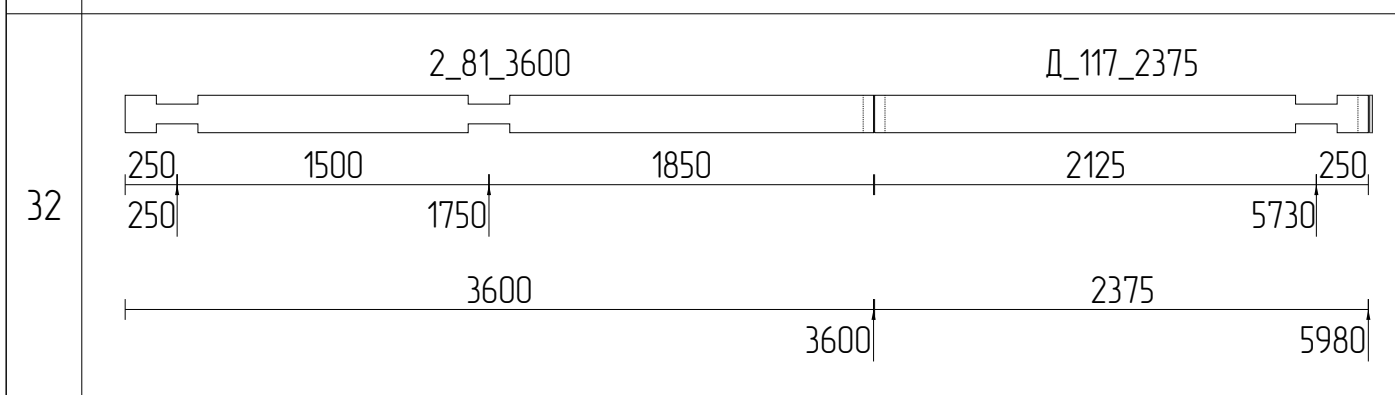
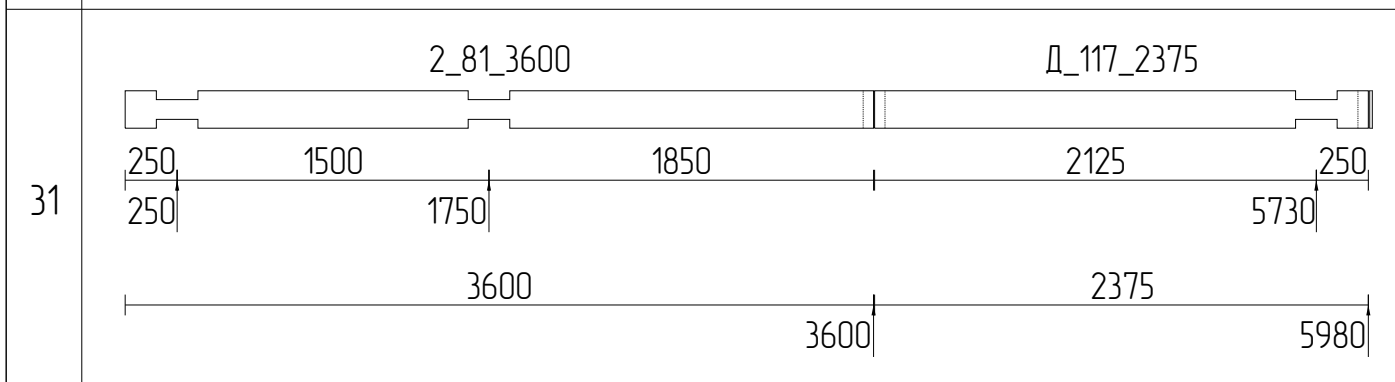
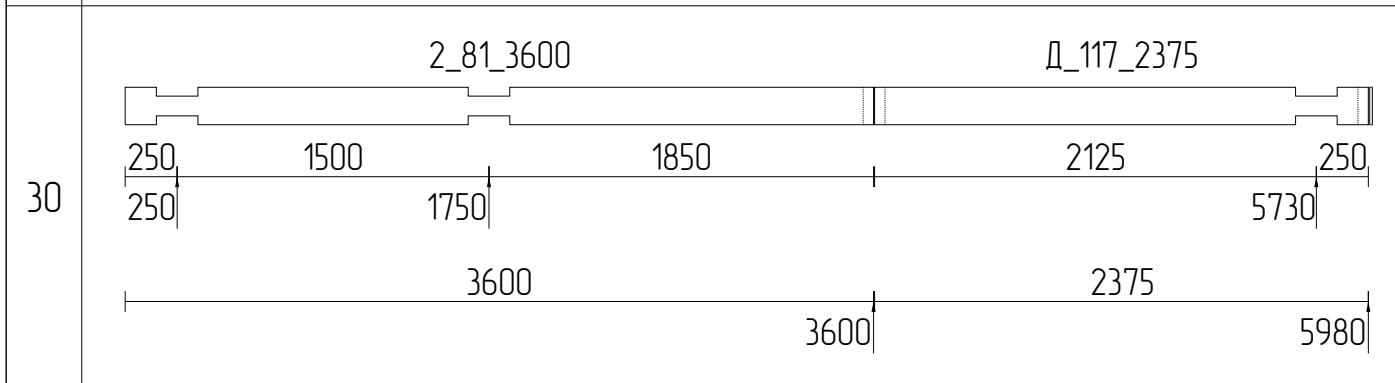
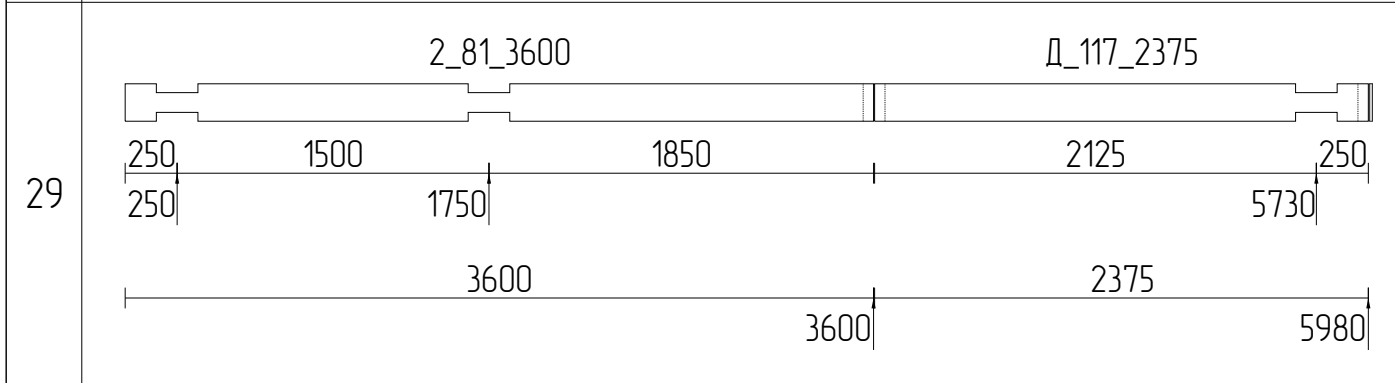
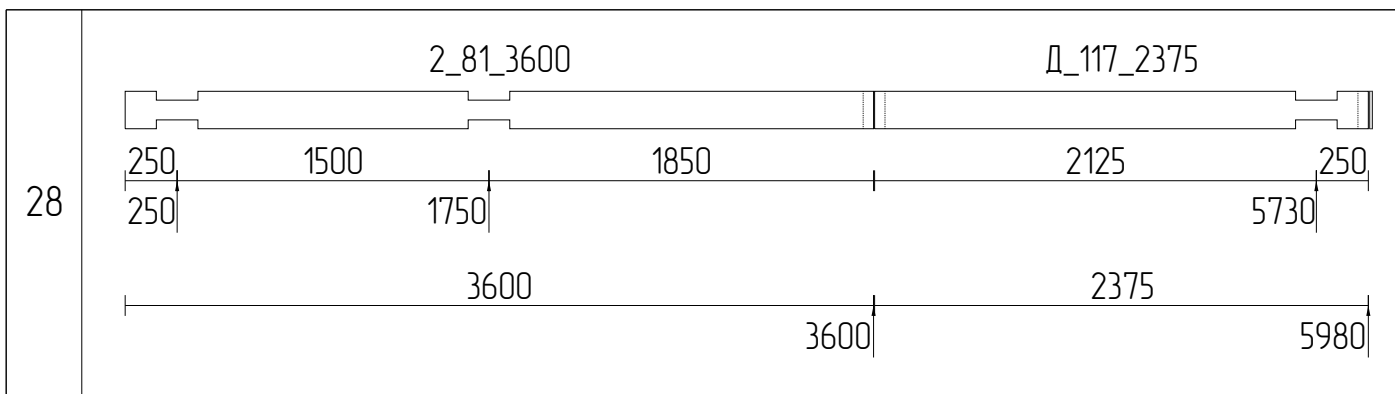

Изм	Лист	№ докум	Подпись	Дата			
Разраб						Стадия	Лист
Проб							111
Т.контр							
Н.контр					Раскрой бруса 200x180_4		
Утв							

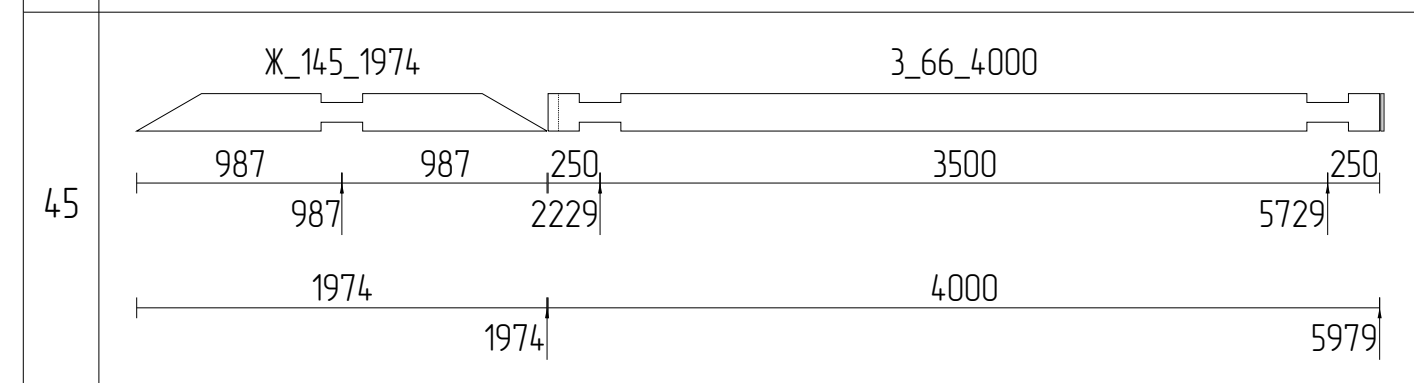
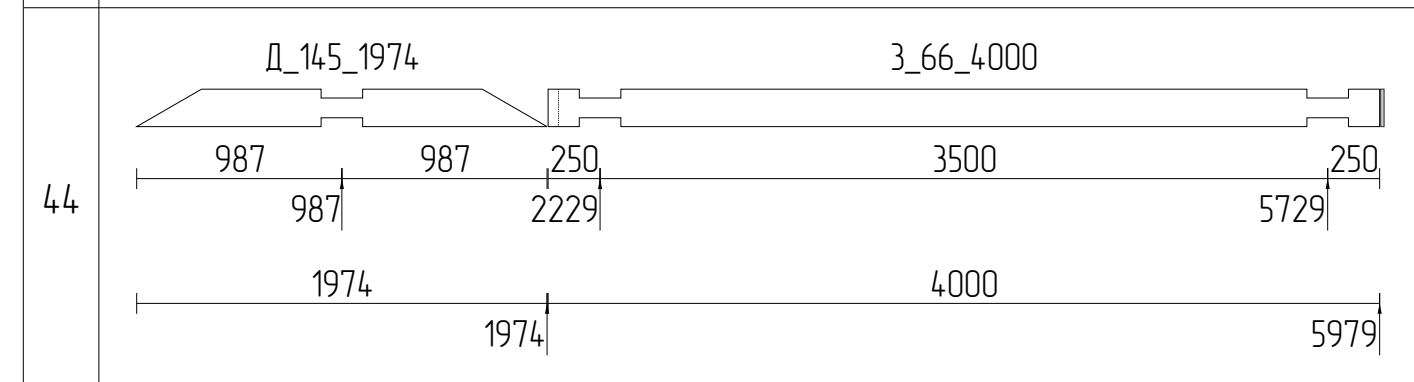
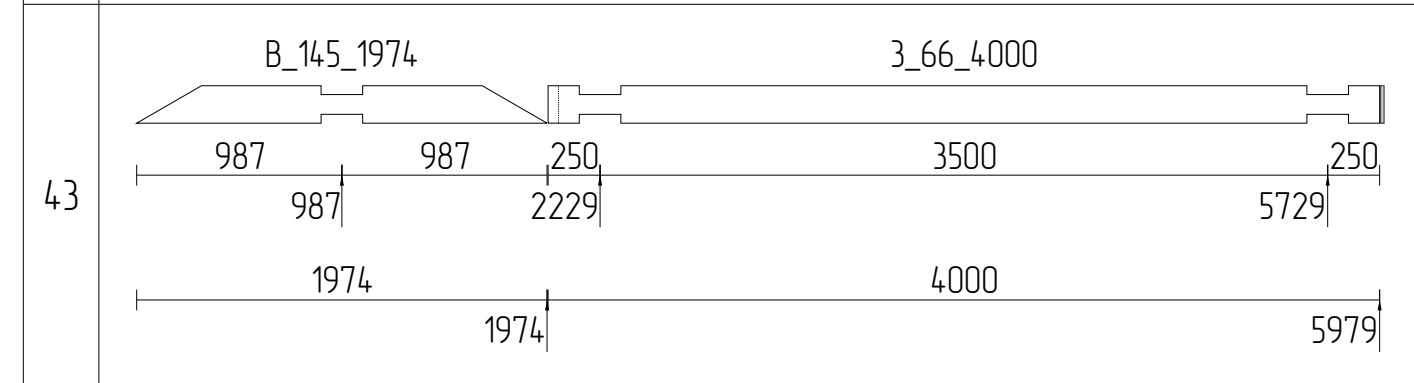
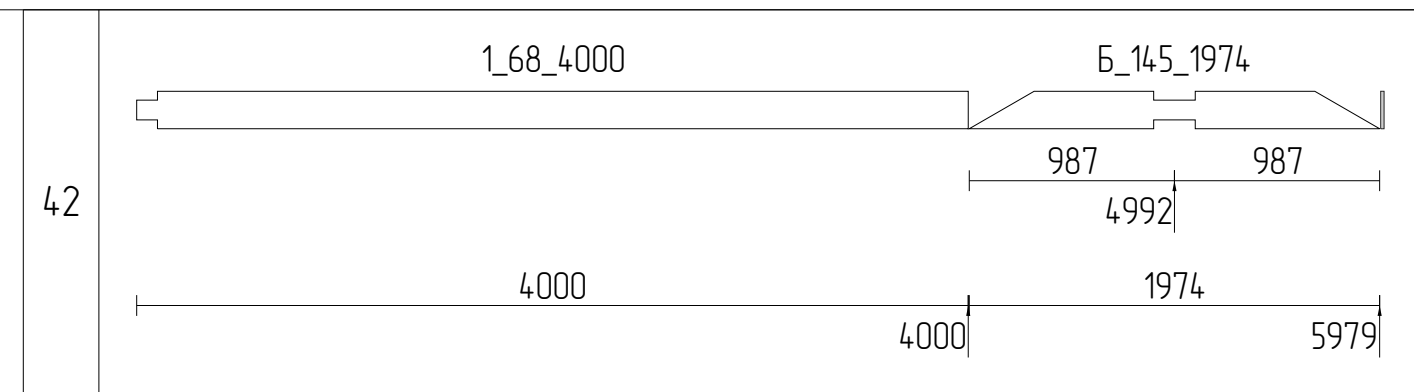
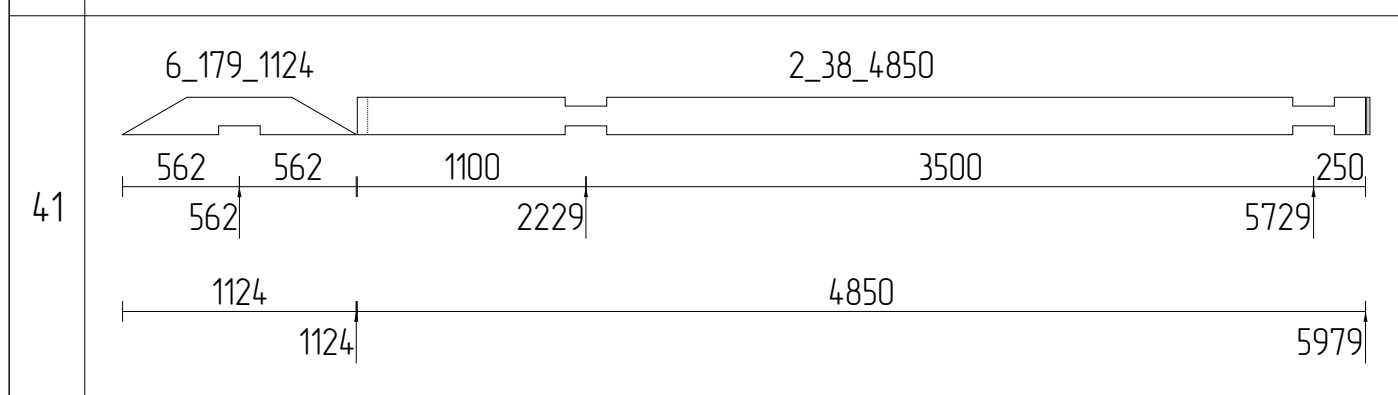
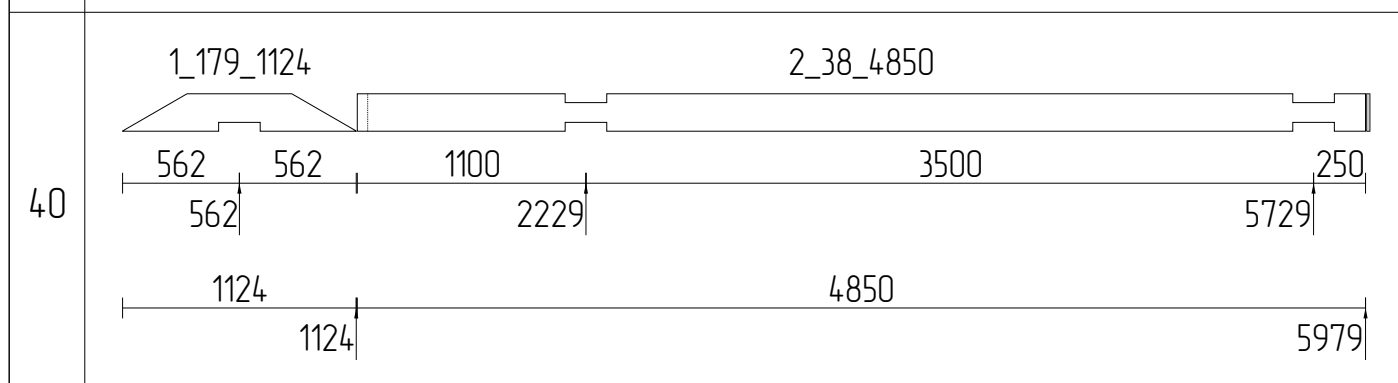
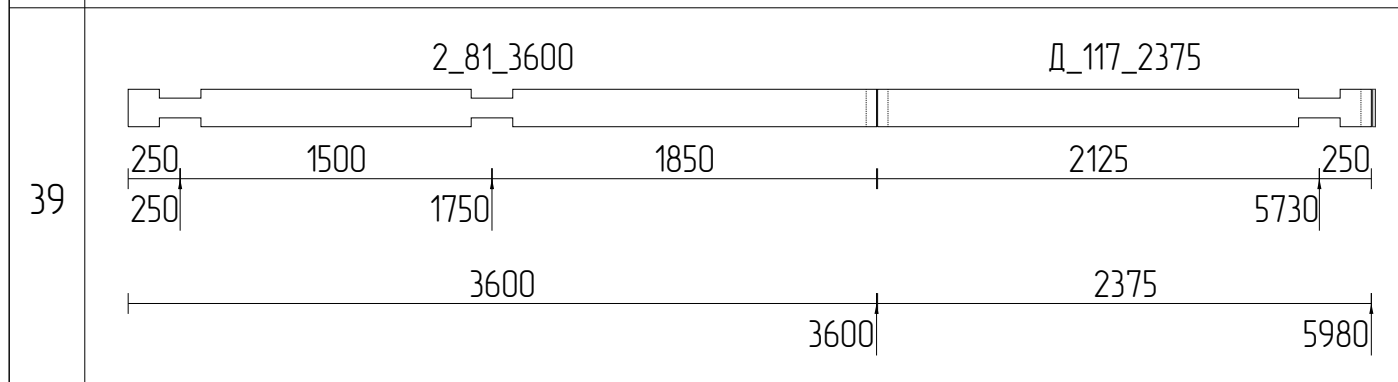
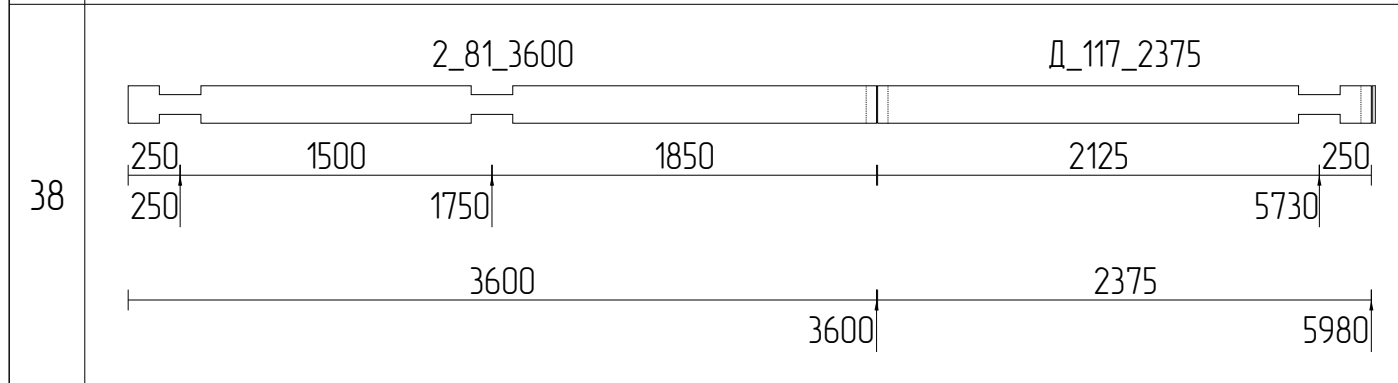
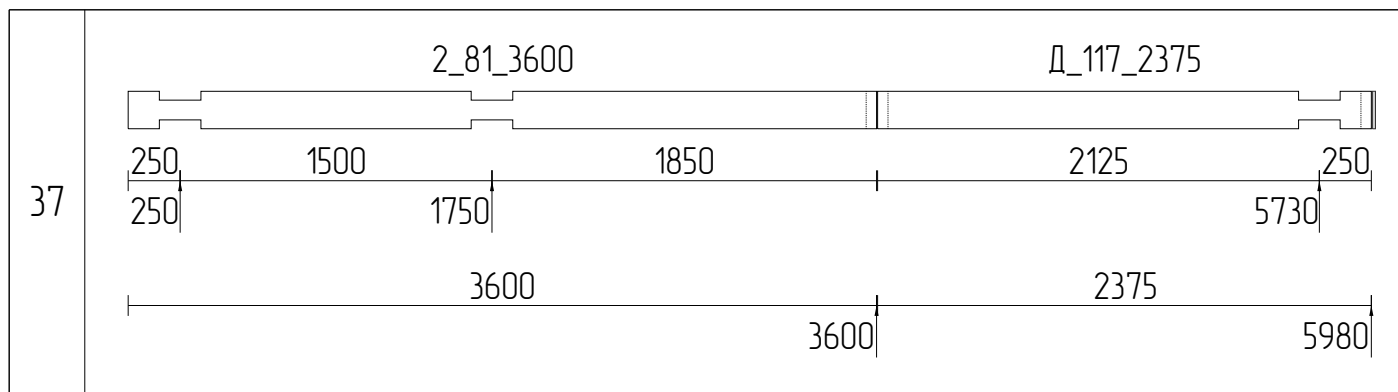

Изм	Лист	№ докум	Подпись	Дата			
Разраб						Стадия	Лист
Проб							60
Т.контр							111
И.контр					Раскрой бруса 200x180_5		
Утв							



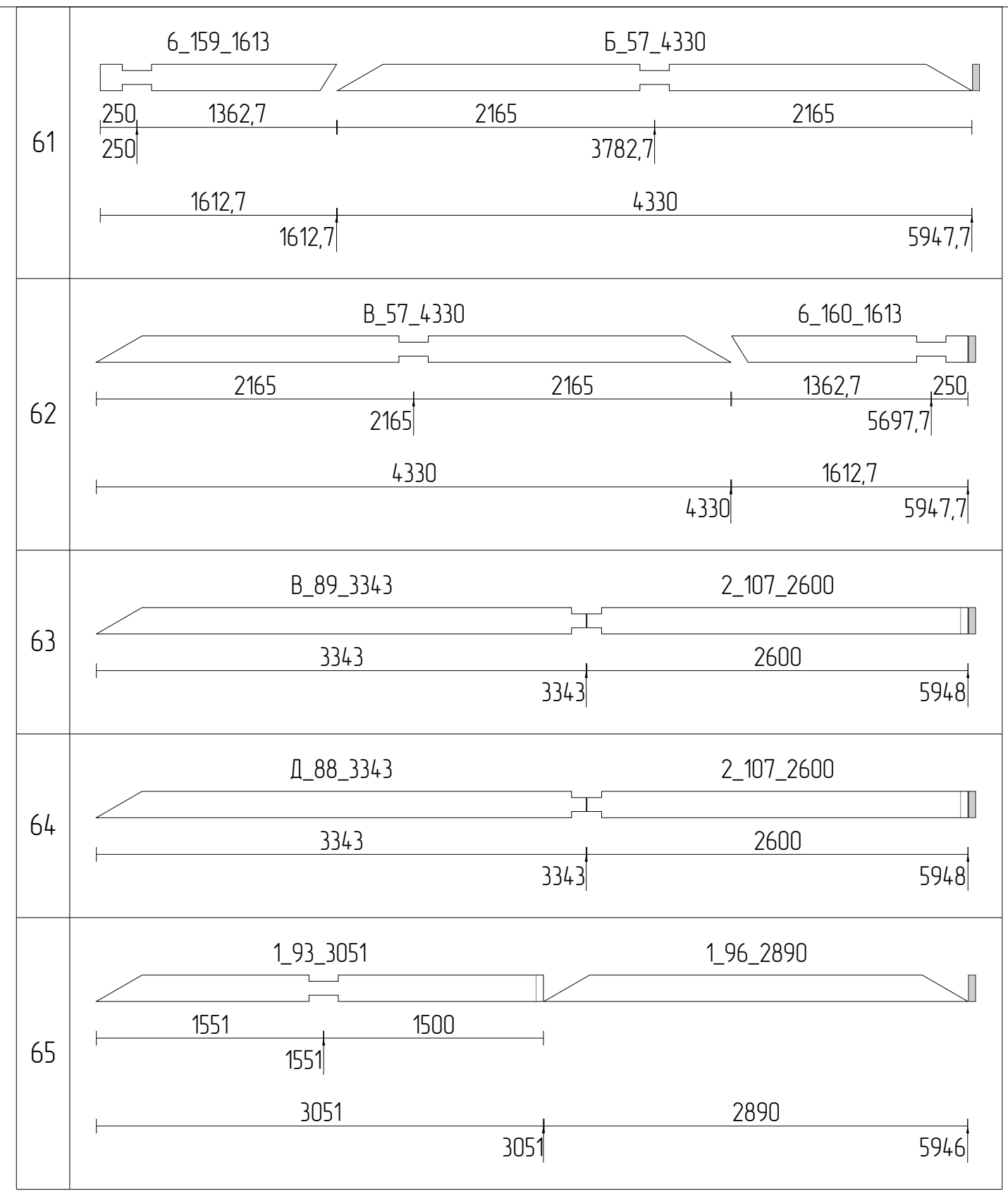
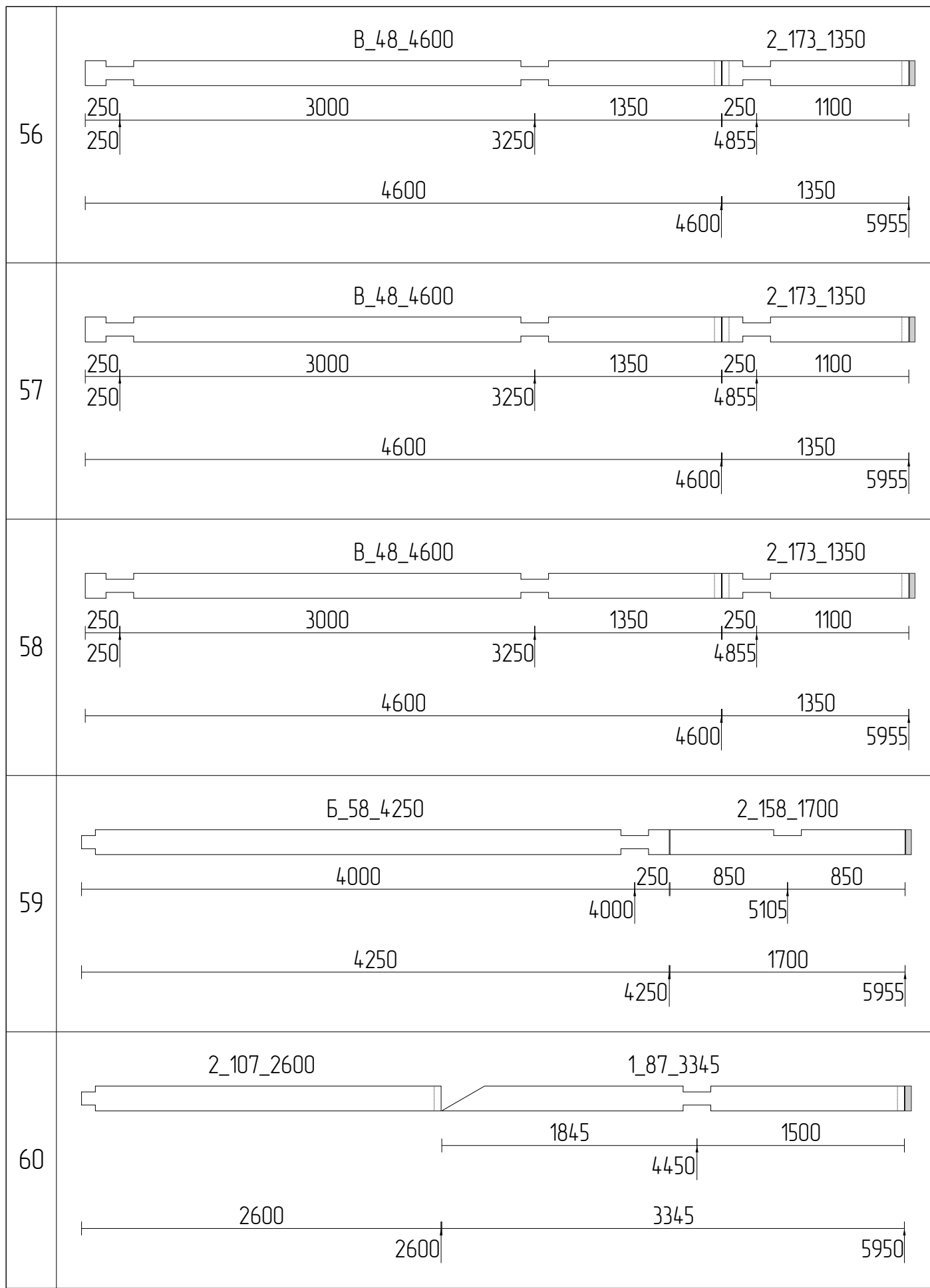

Изм	Лист	№ докум	Подпись	Дата			
Разраб							
Проб						Стадия	Лист
Т.контр							62
							Листов
							111
Н.контр					Раскрой бруса 200x180_7		
Утв							

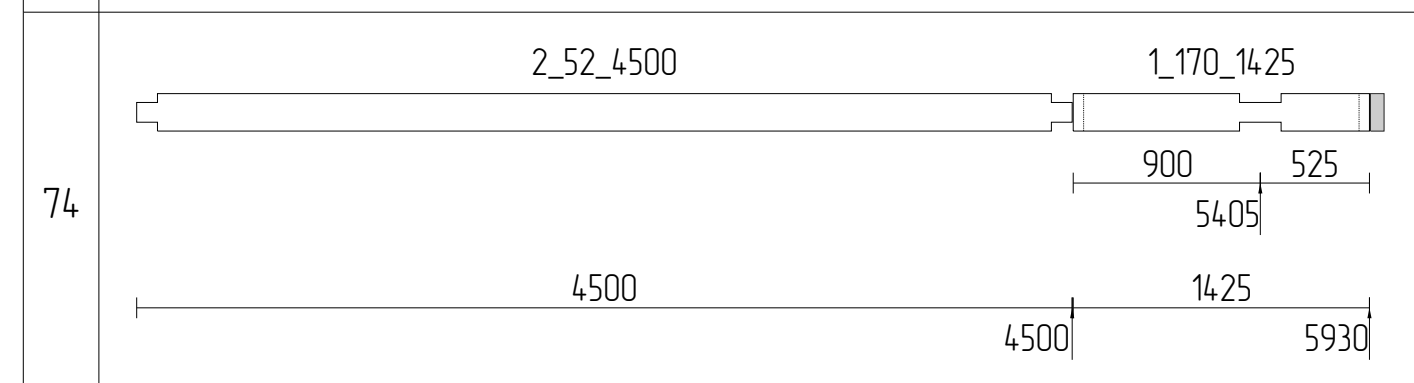
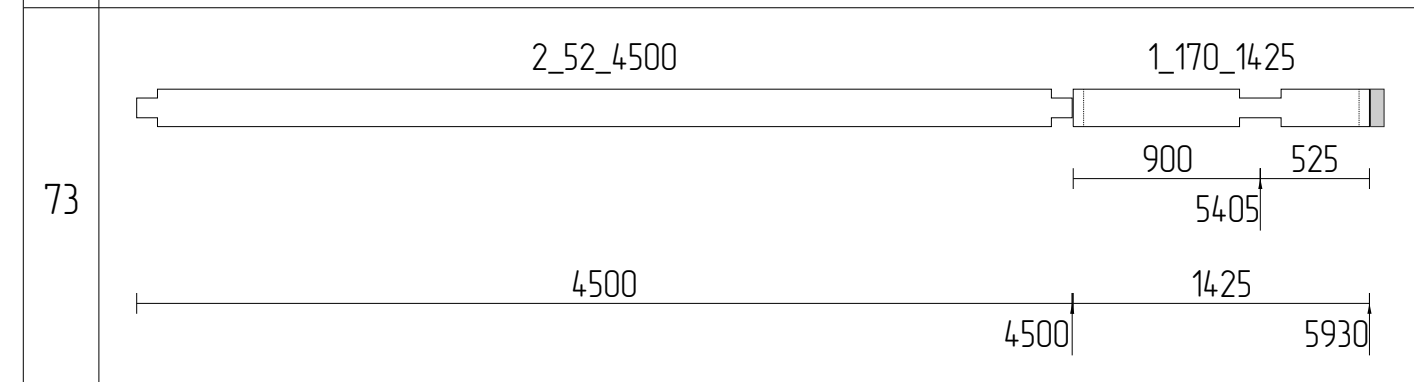
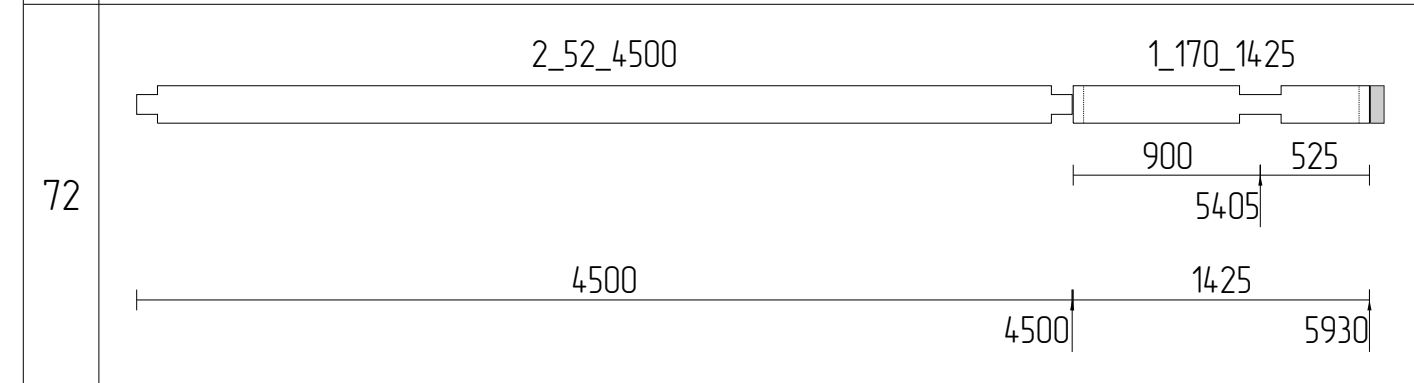
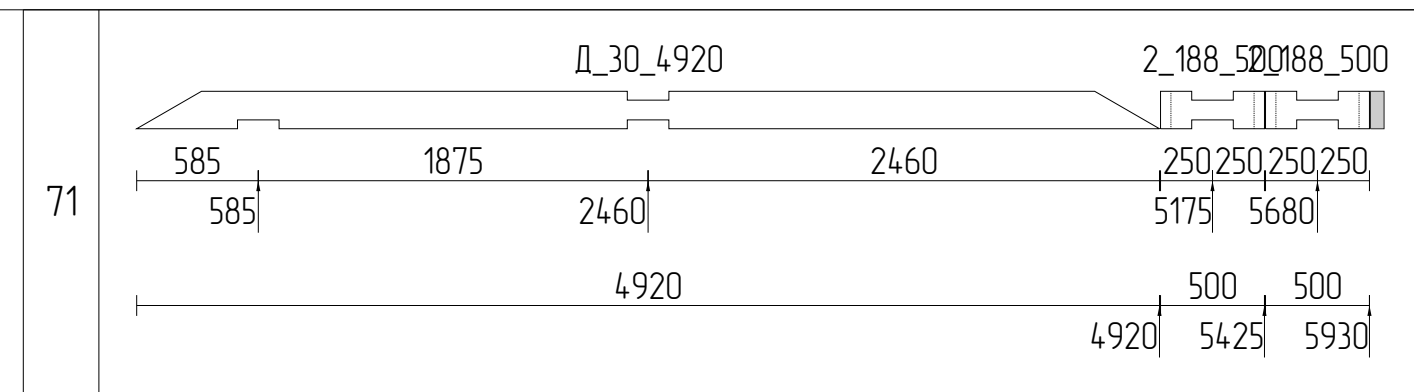
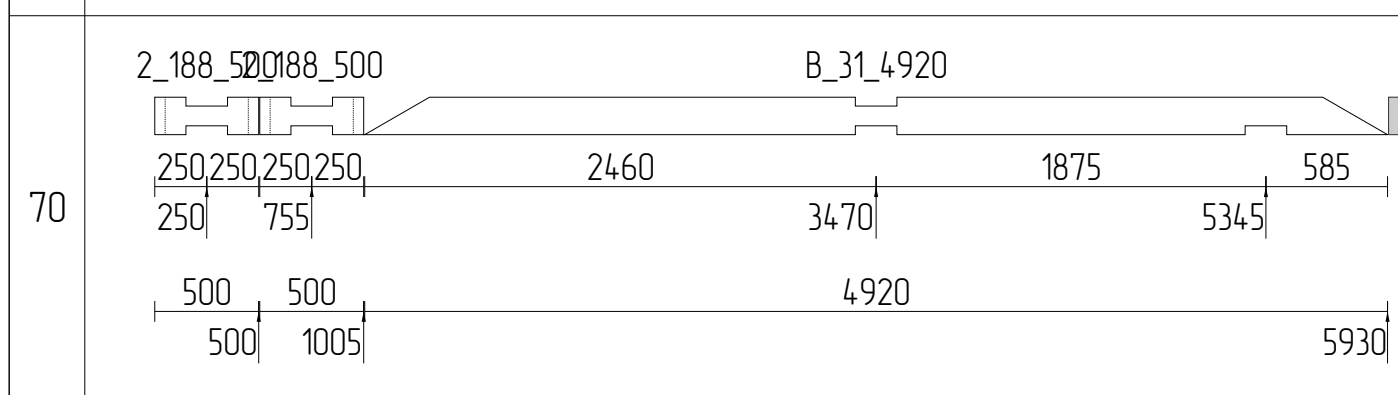
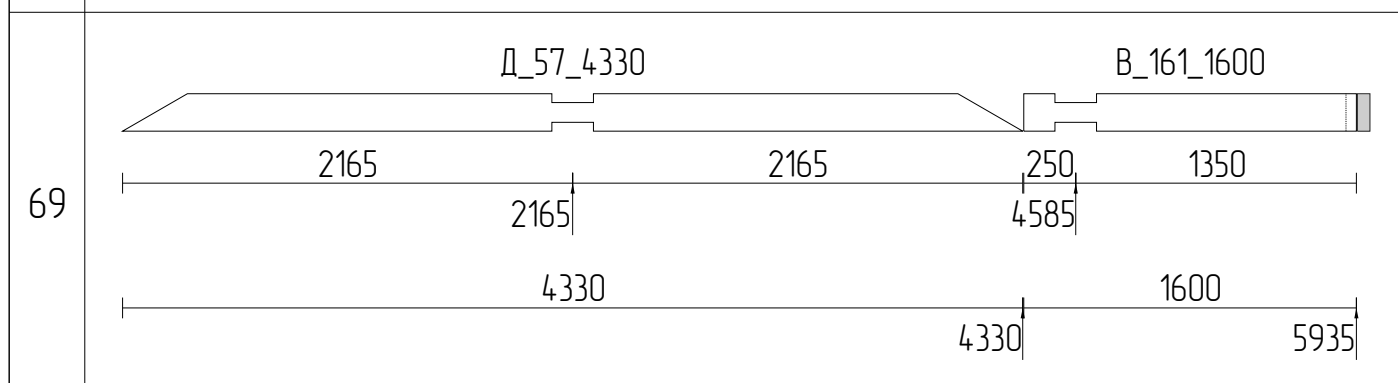
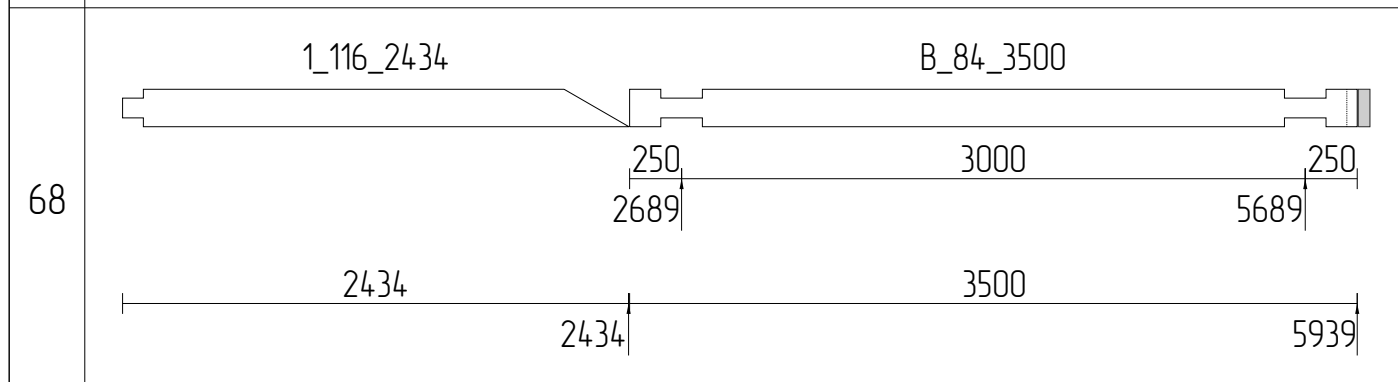
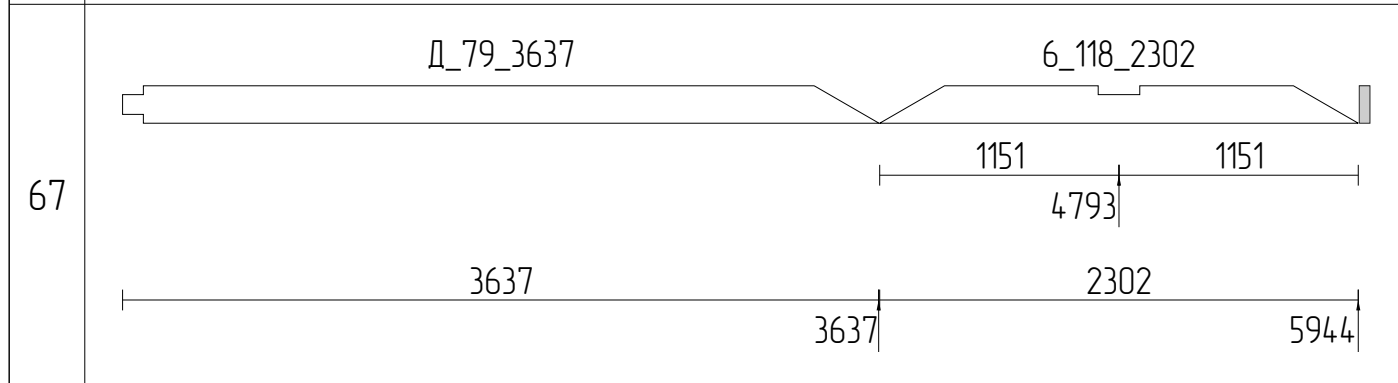
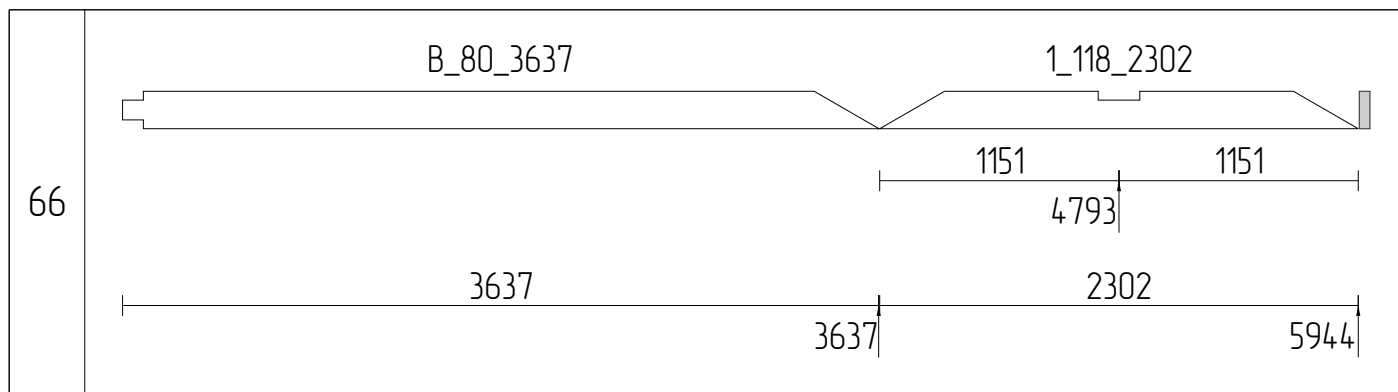

Изм	Лист	№ докум	Подпись	Дата				
Разраб							Стадия	Лист
Проб								Листов
Т.контр								63
								111
Н.контр						Раскрой бруса 200x180_8		
Утв								

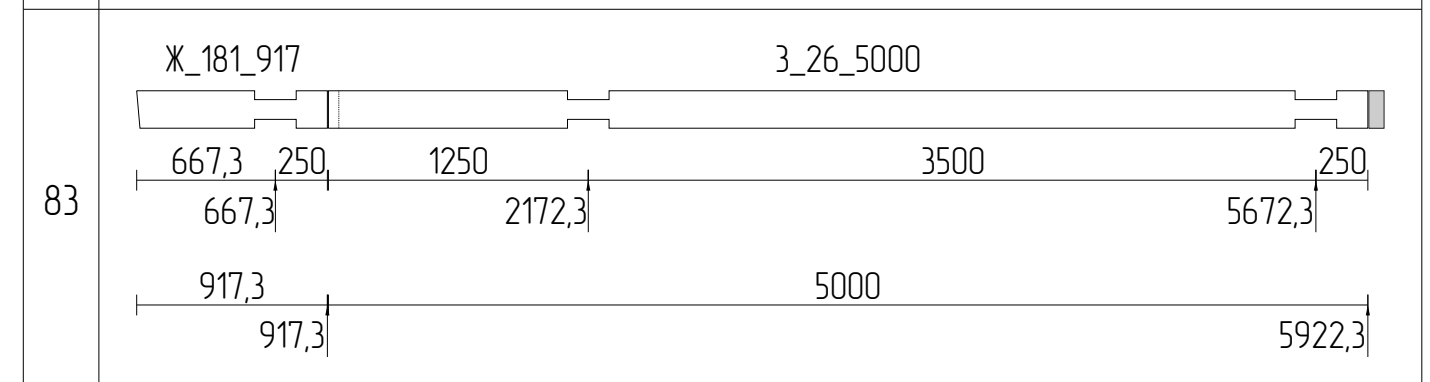
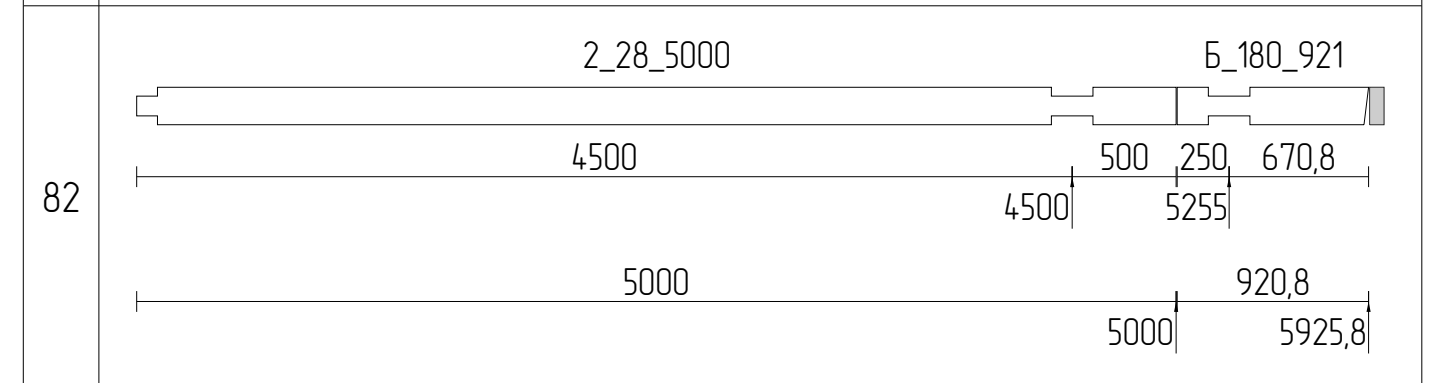
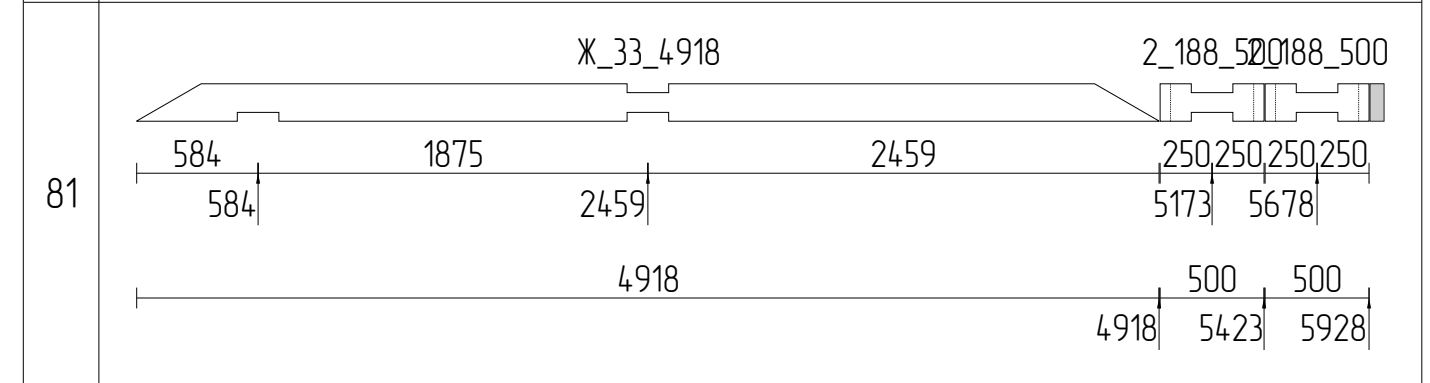
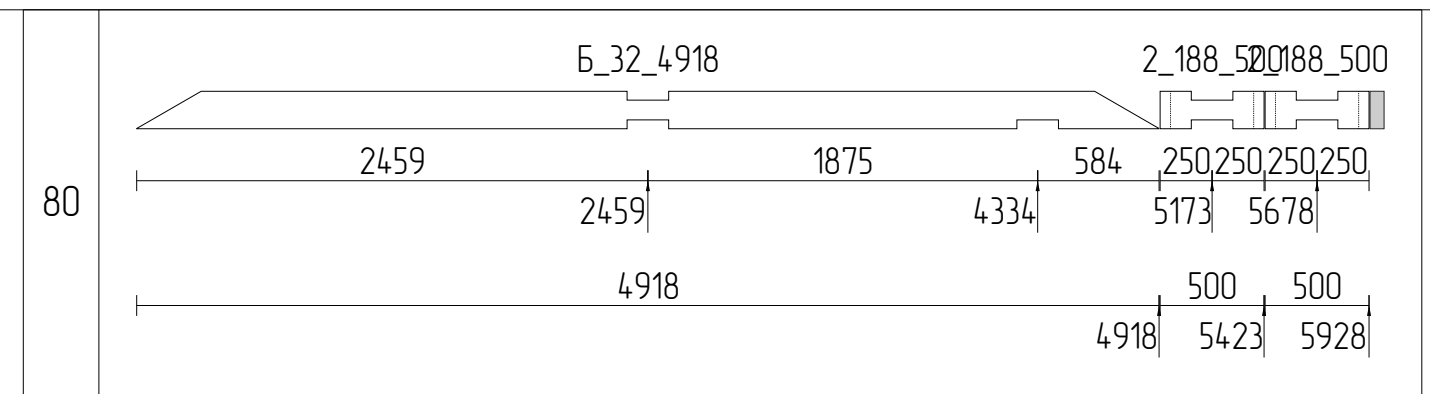
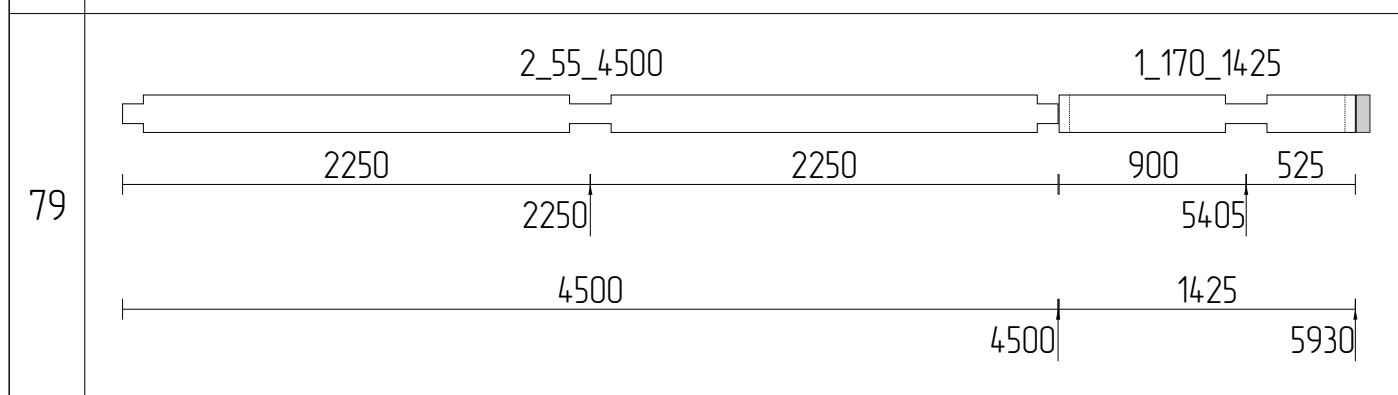
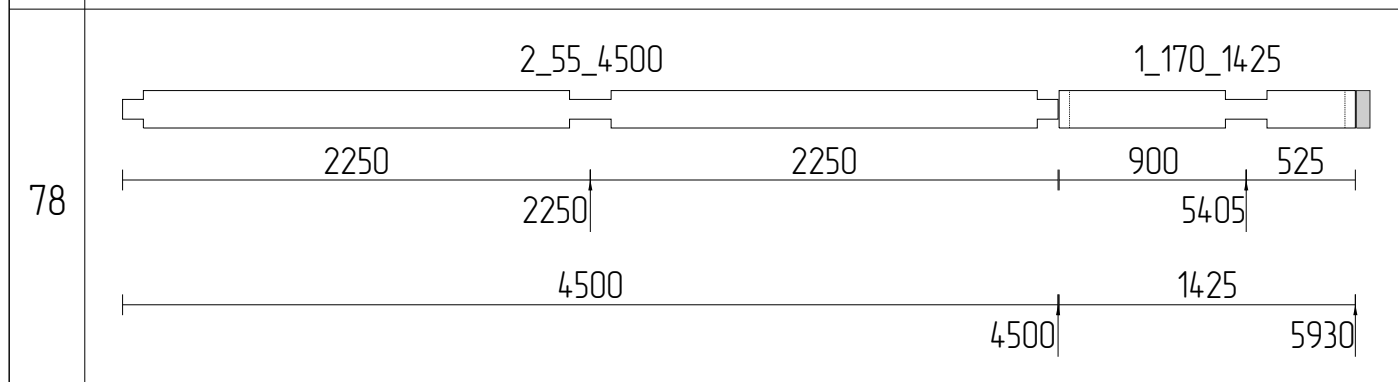
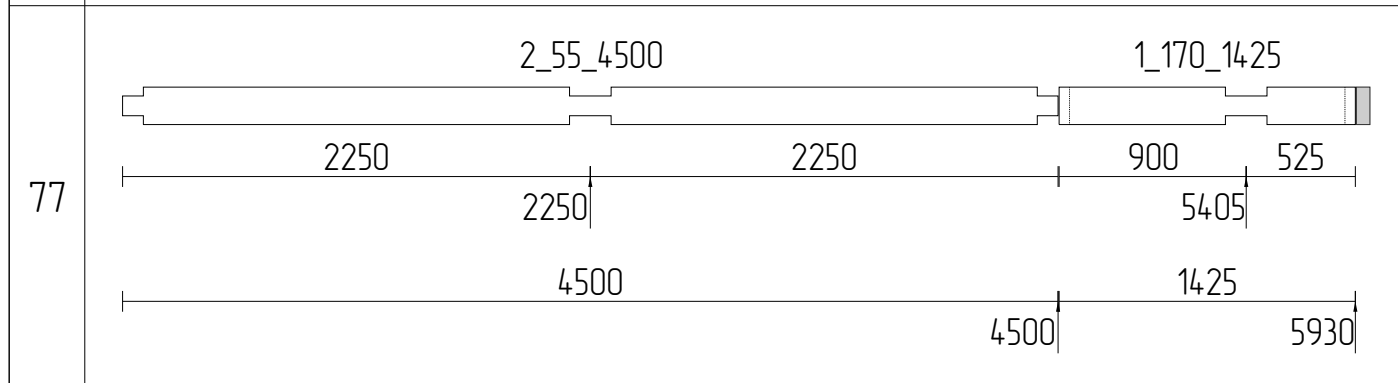
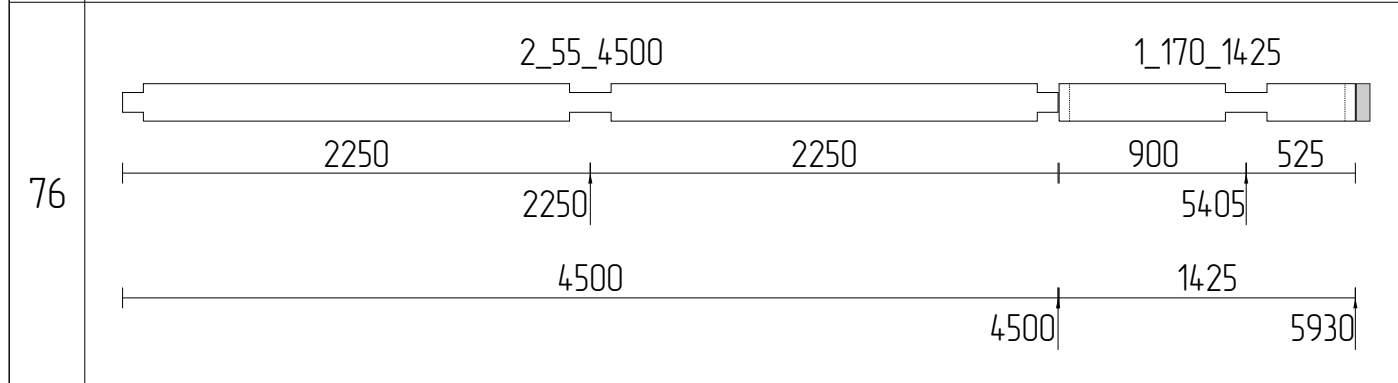
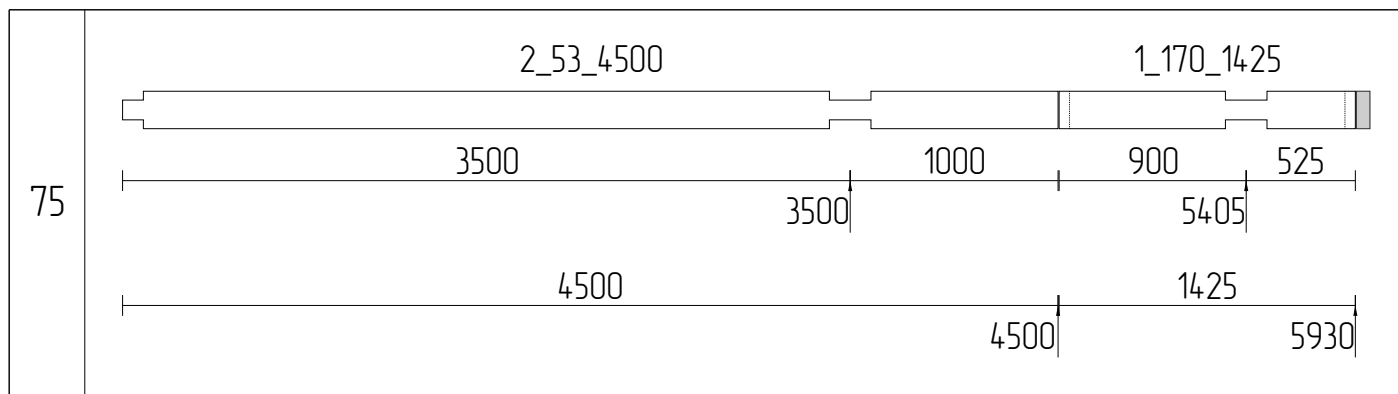

Изм	Лист	№ докум	Подпись	Дата			
Разраб						Стадия	Лист
Проб							64
Т.контр							111
И.контр					Раскрой бруса 200x180_9		
Утв							

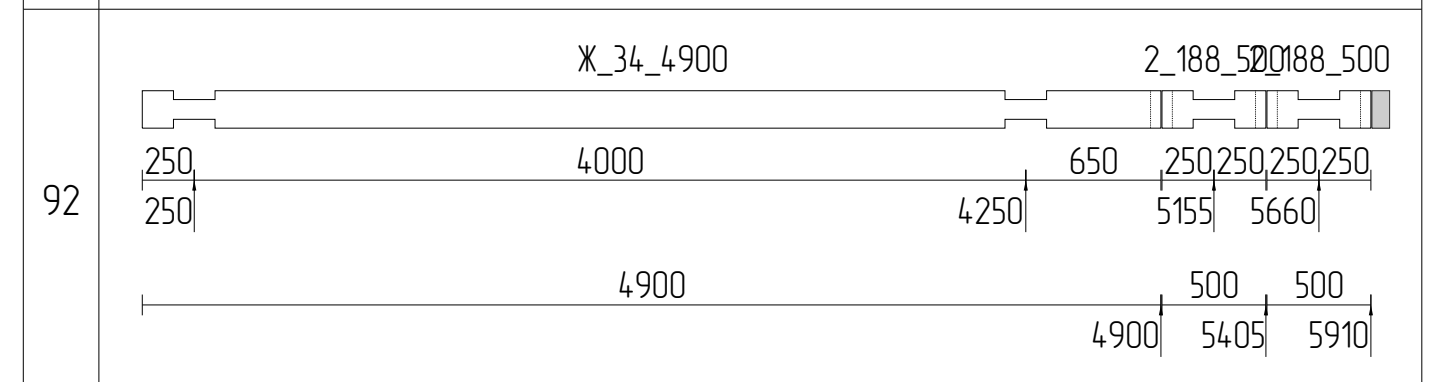
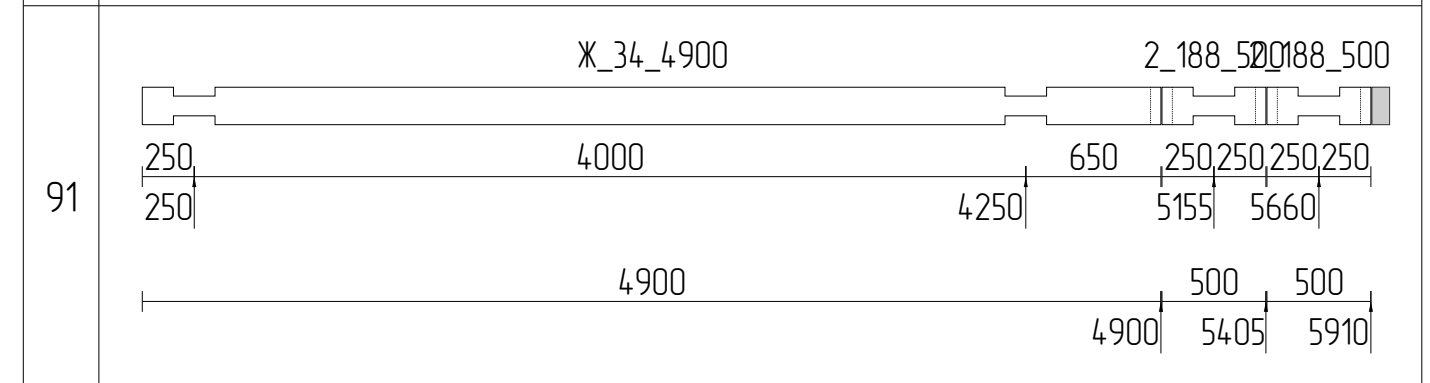
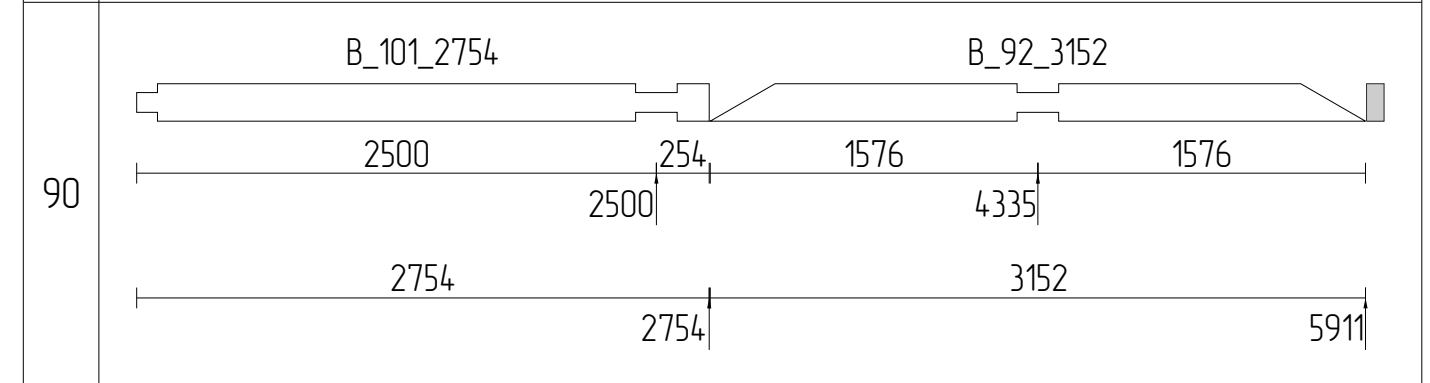
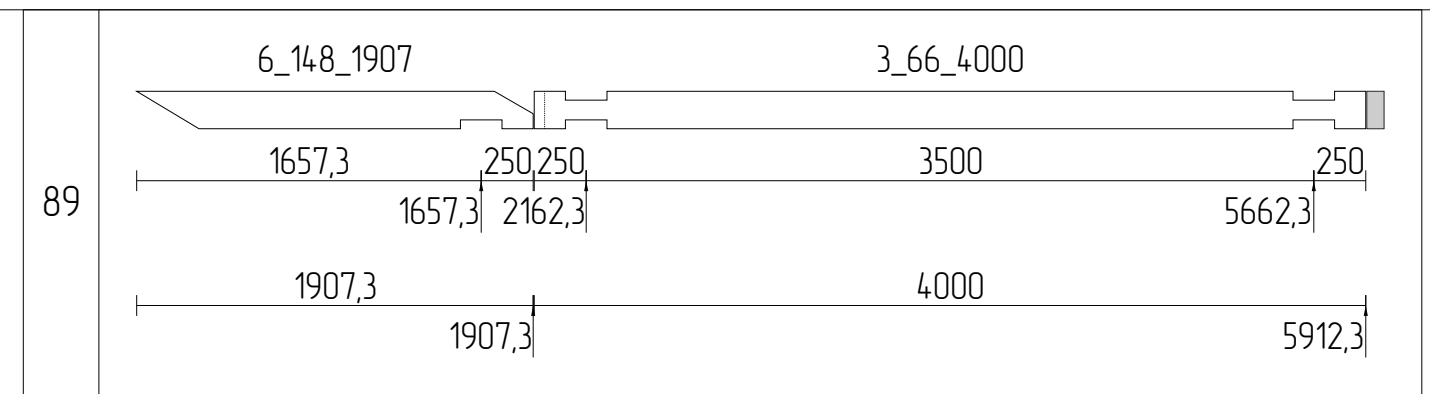
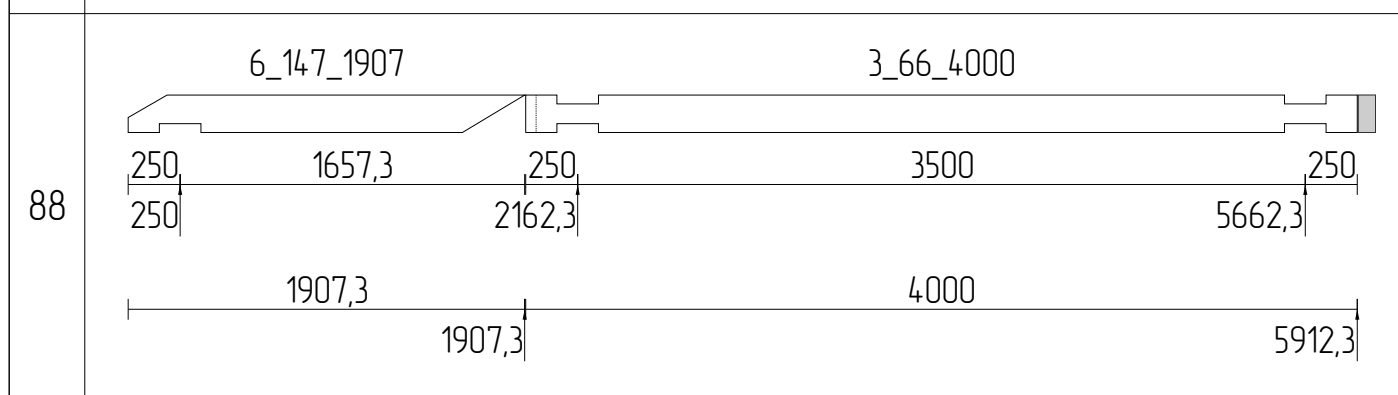
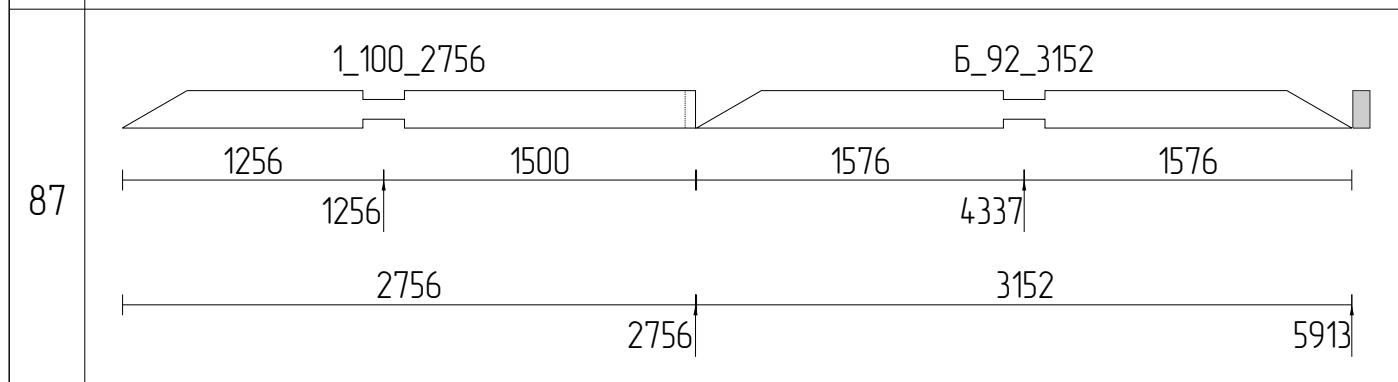
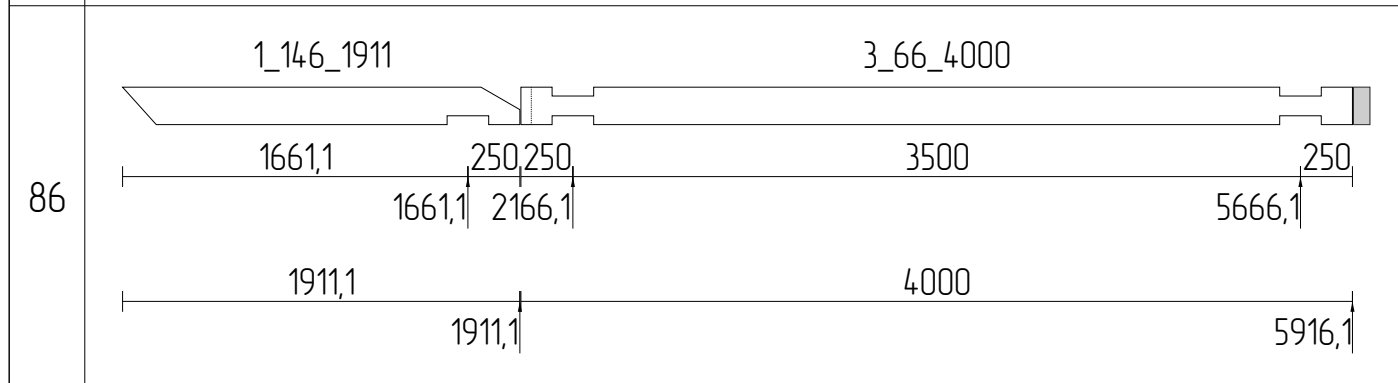
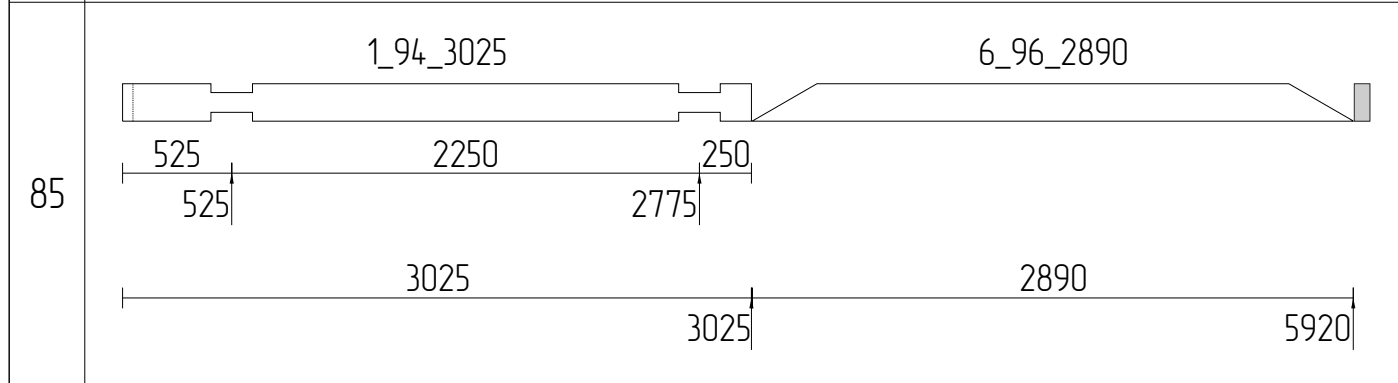
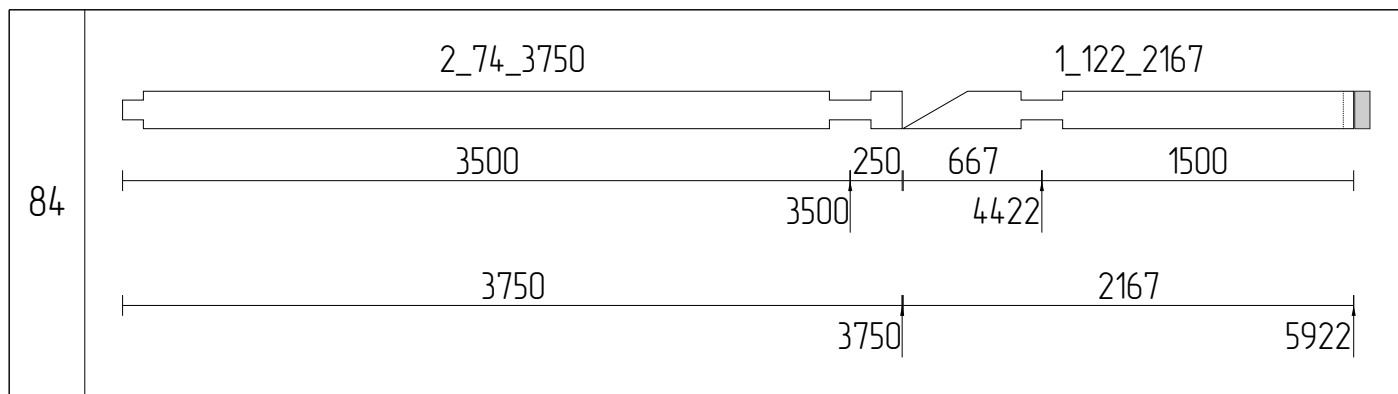

Изм	Лист	№ докум	Подпись	Дата			
Разраб						Стадия	Лист
Проб							111
Т.контр							
И.контр					Раскрой бруса 200x180_10		
Утв							



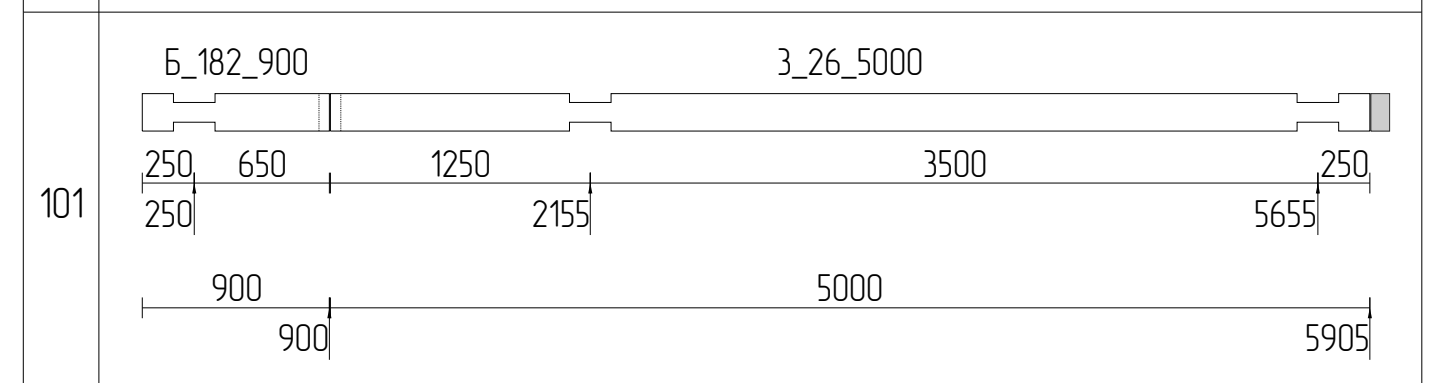
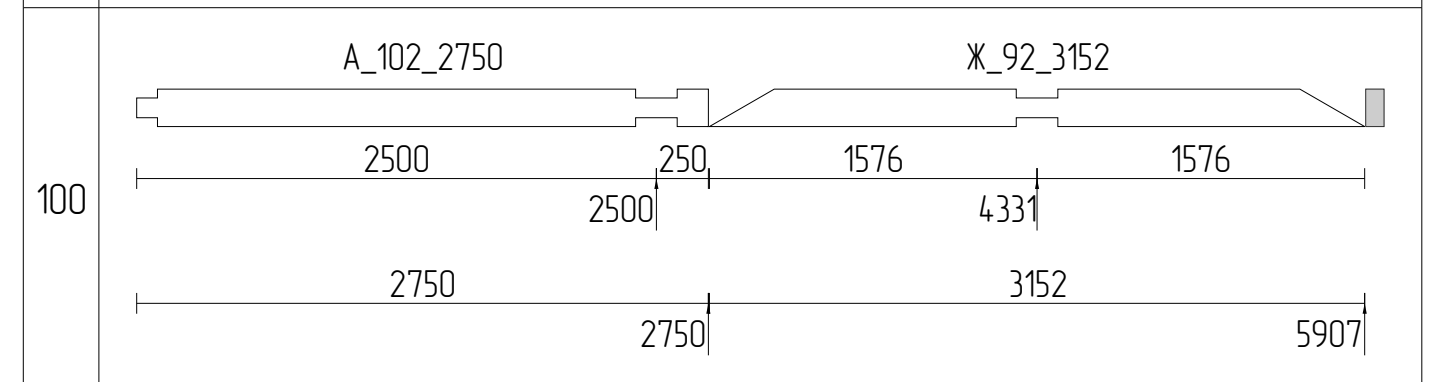
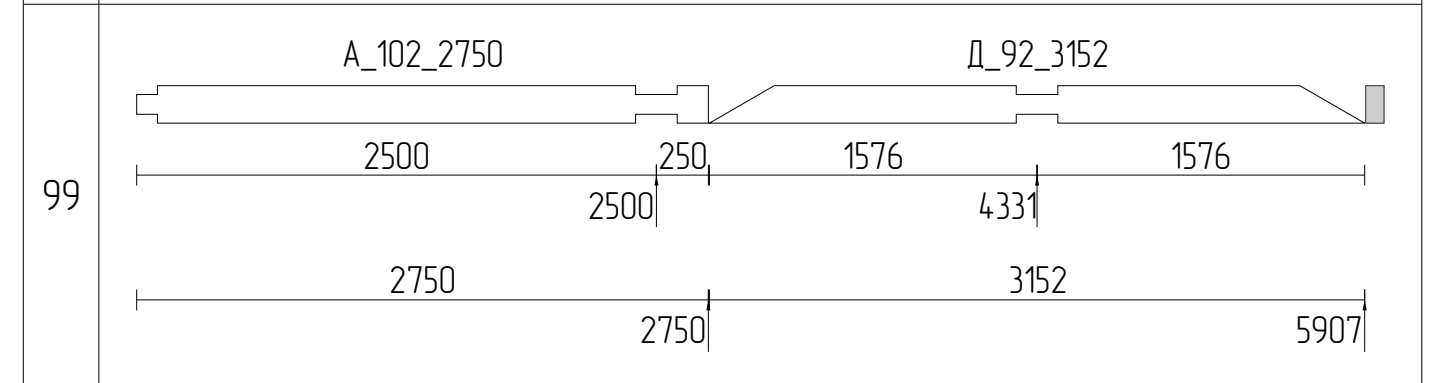
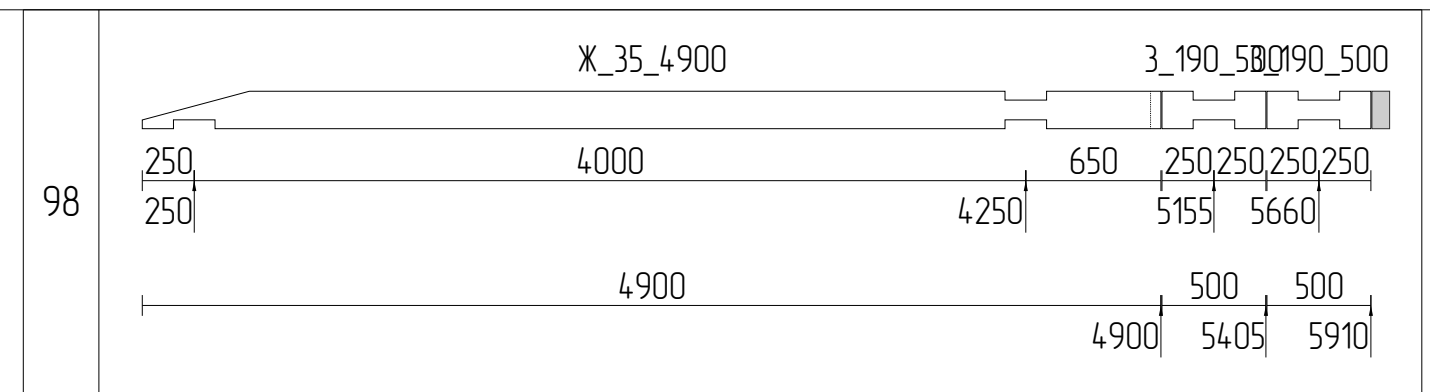
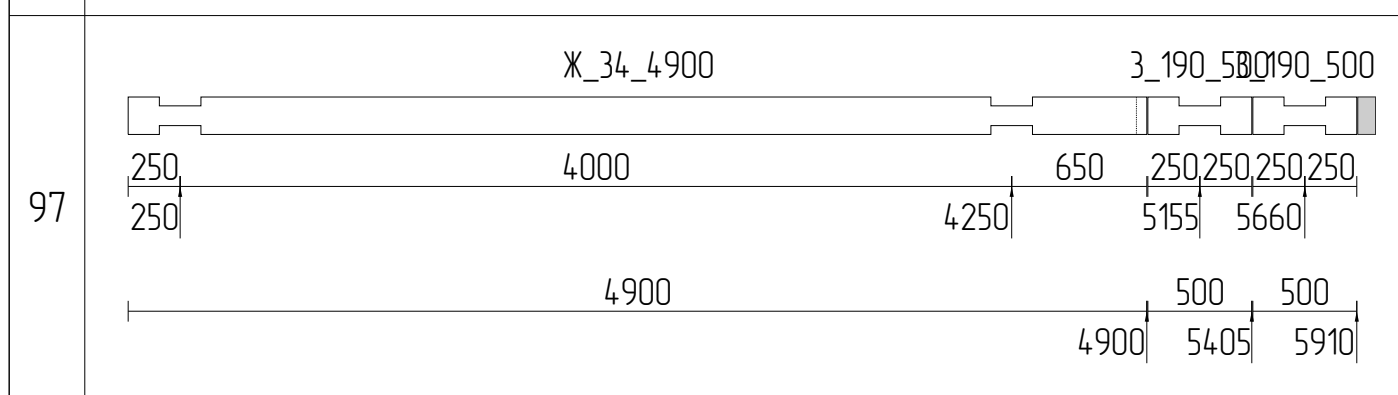
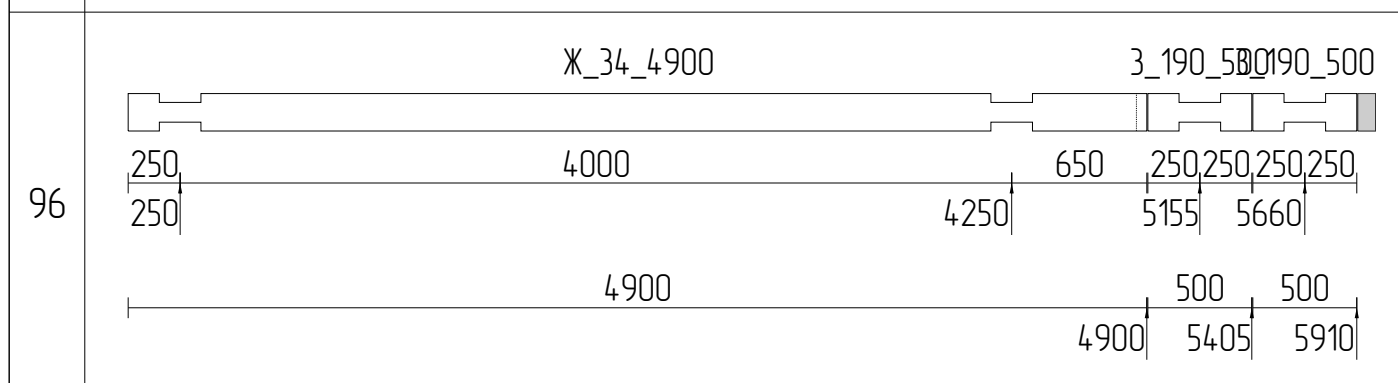
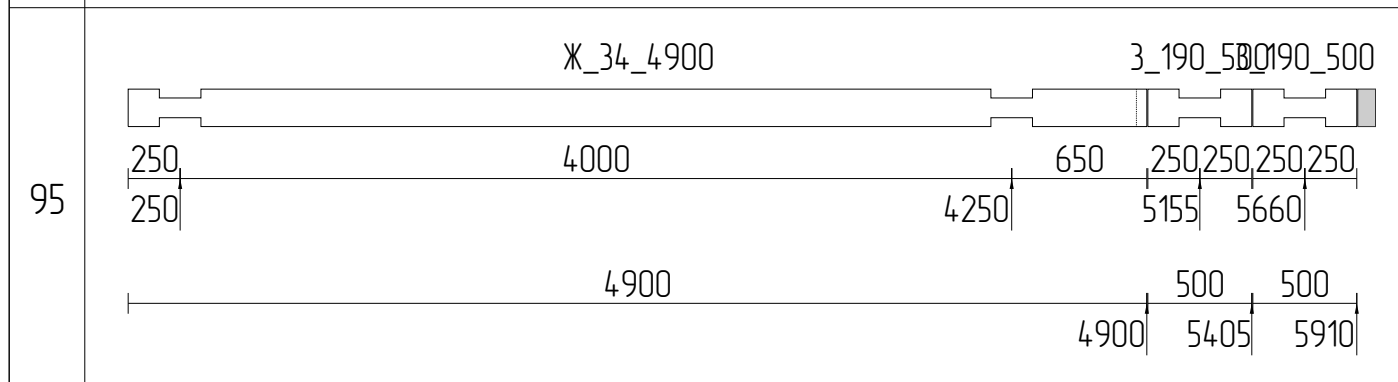
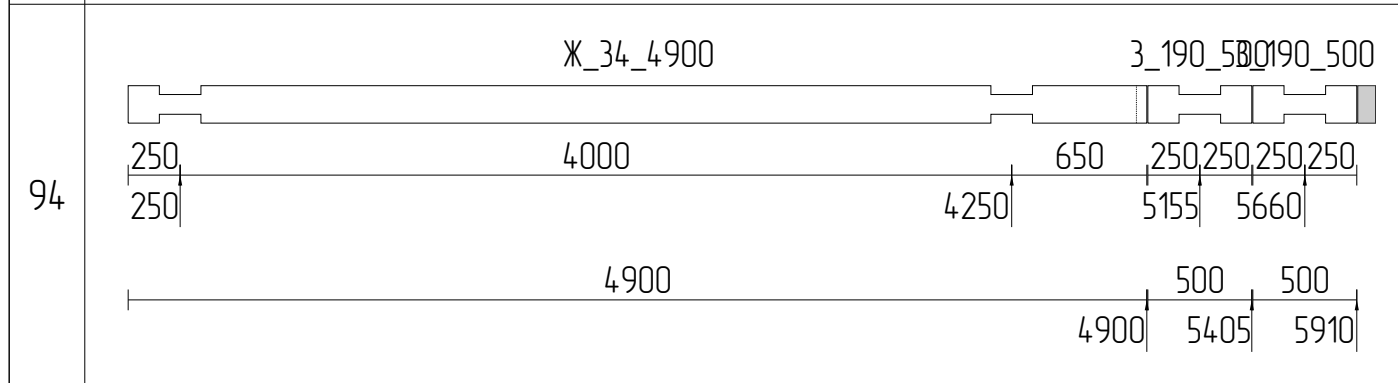
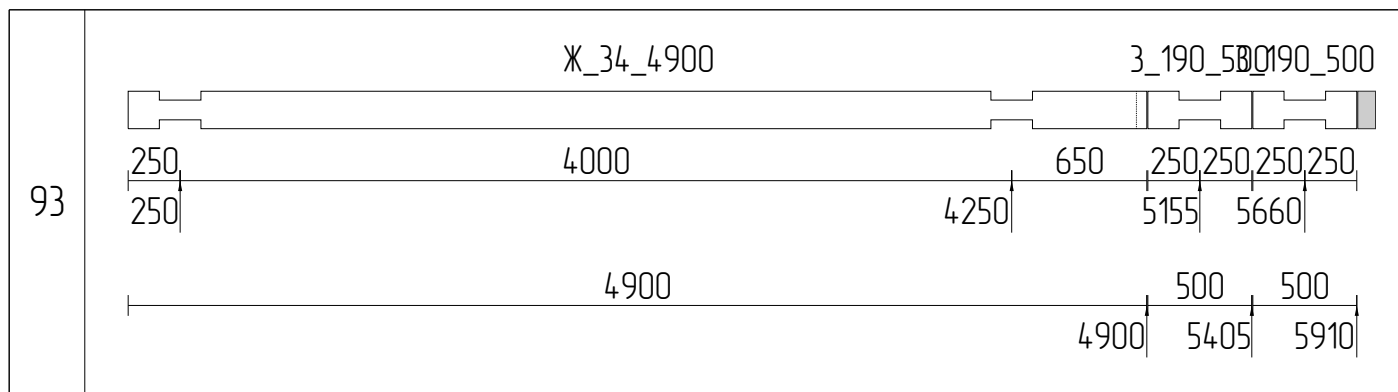

Изм	Лист	№ докум	Подпись	Дата			
Разраб						Стадия	Лист
Проб							66
Т.контр							111
Н.контр					Раскрой бруса 200x180_11		
Утв							

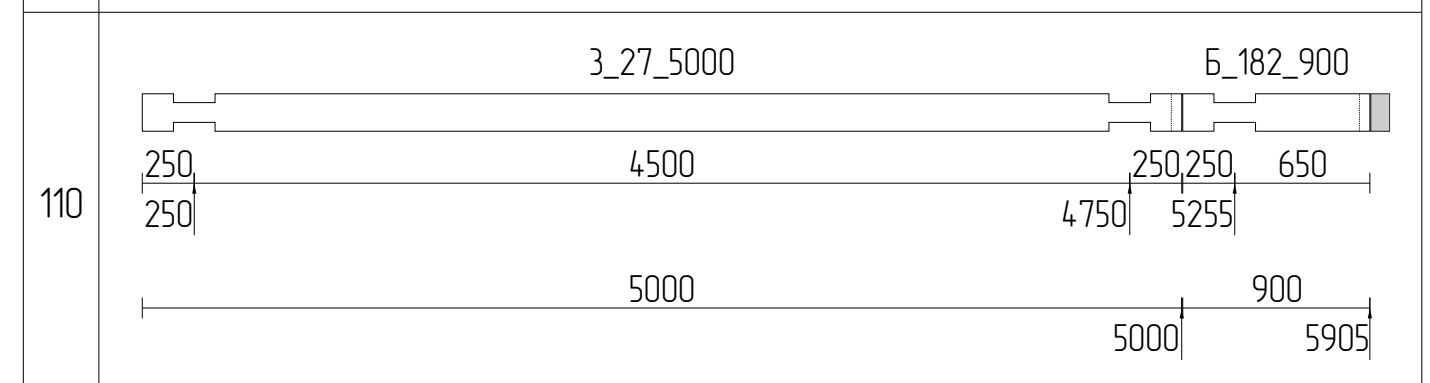
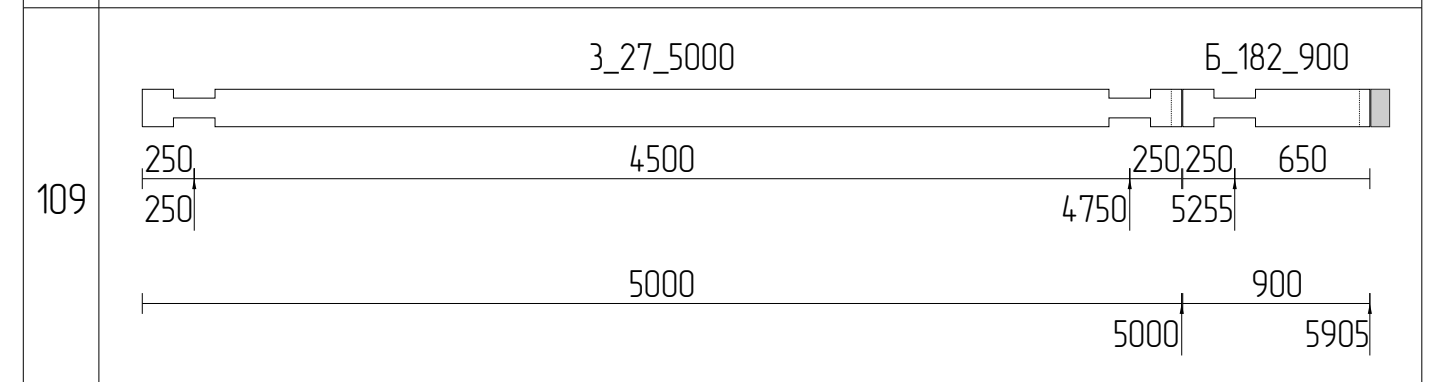
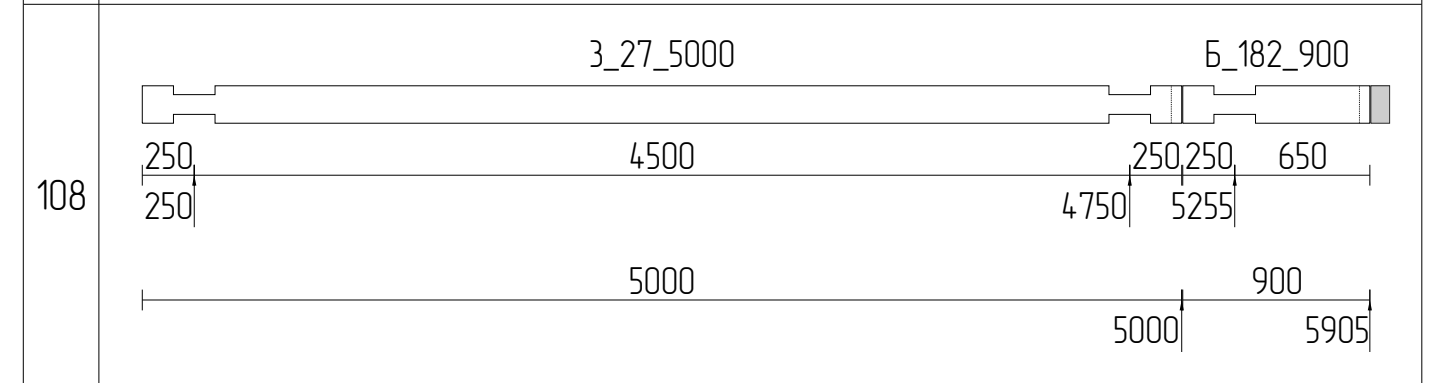
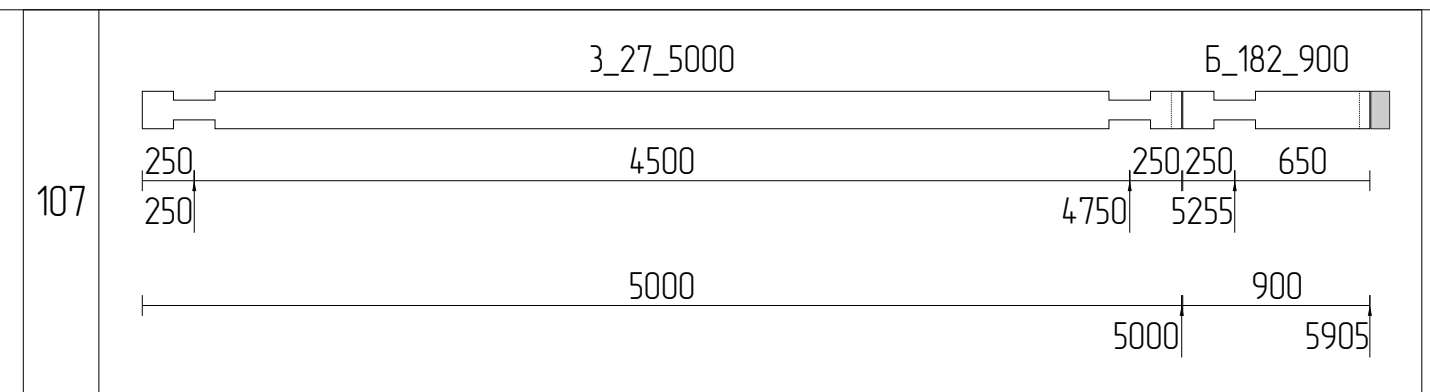
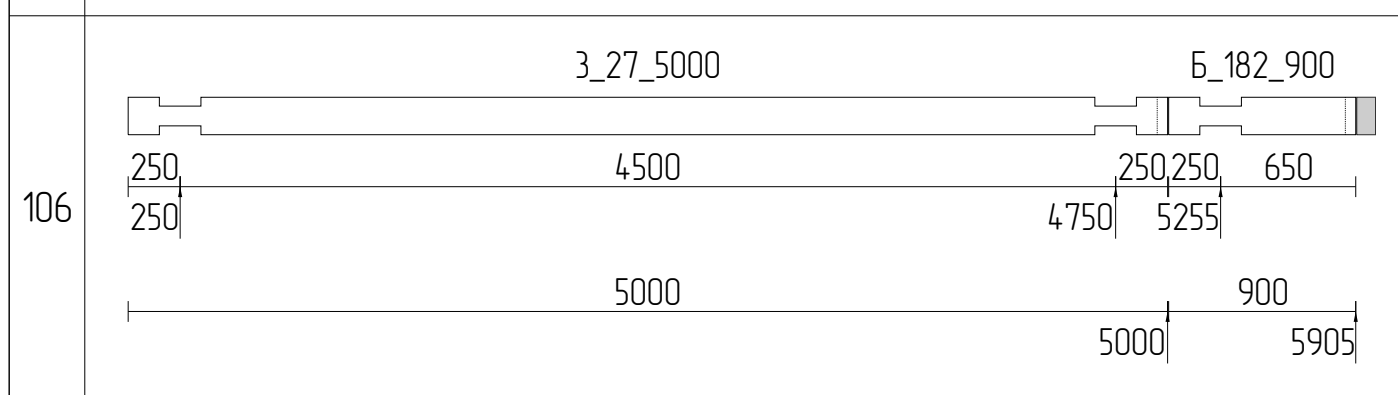
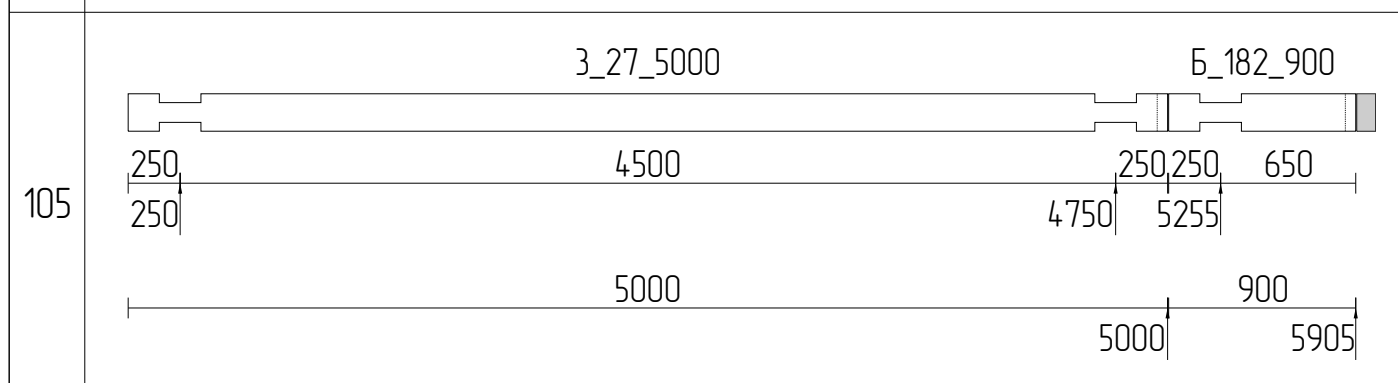
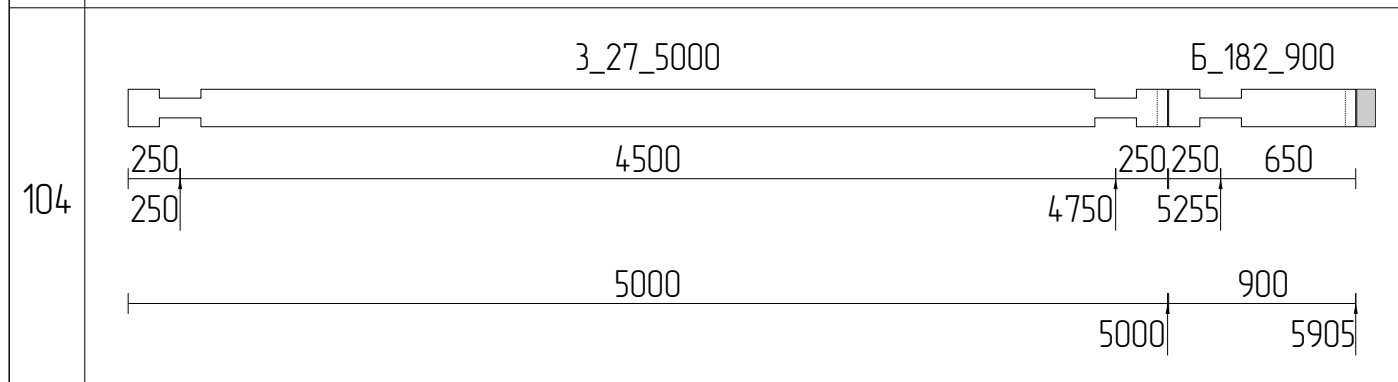
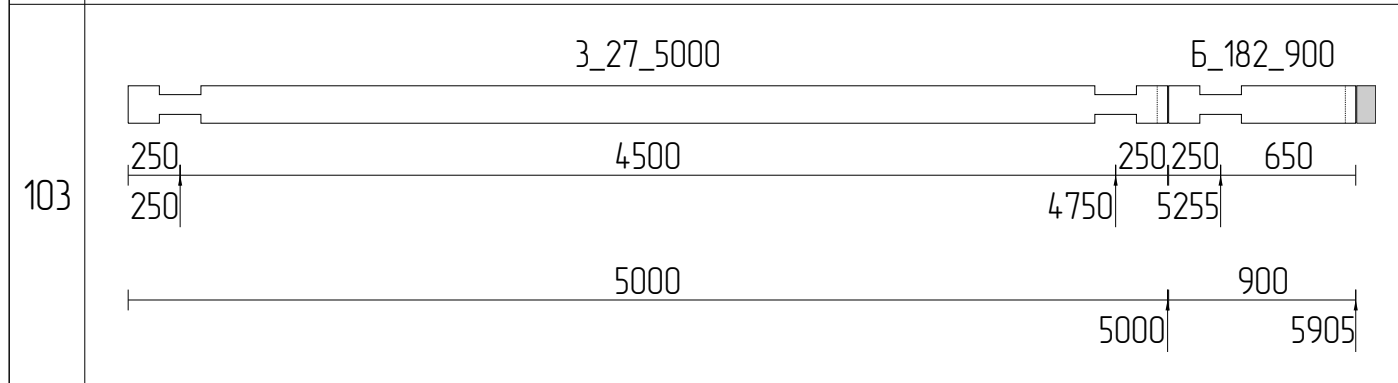
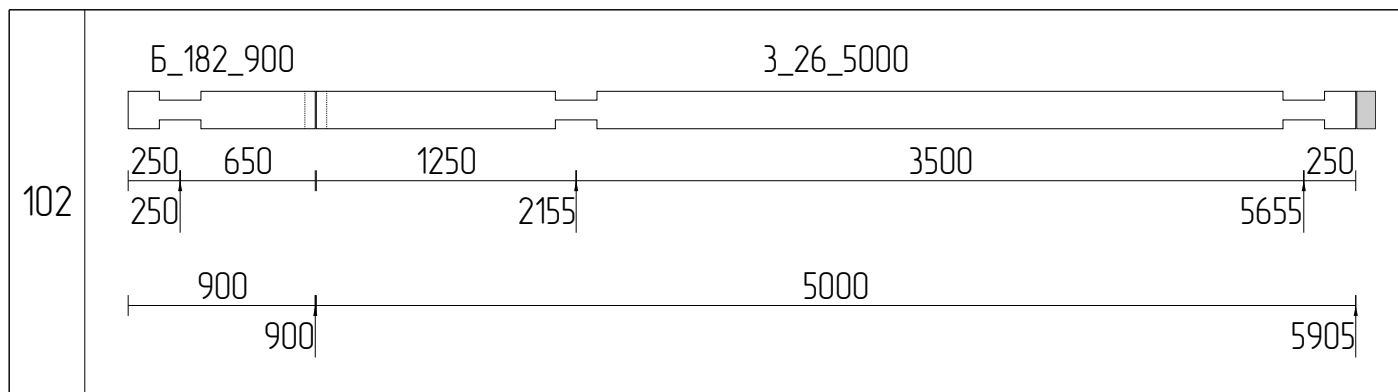

Изм	Лист	№ докум	Подпись	Дата				
Разраб							Стадия	Лист
Проб								67
Т.контр								111
Н.контр								
Утв								
						Раскрой бруса 200x180_12		

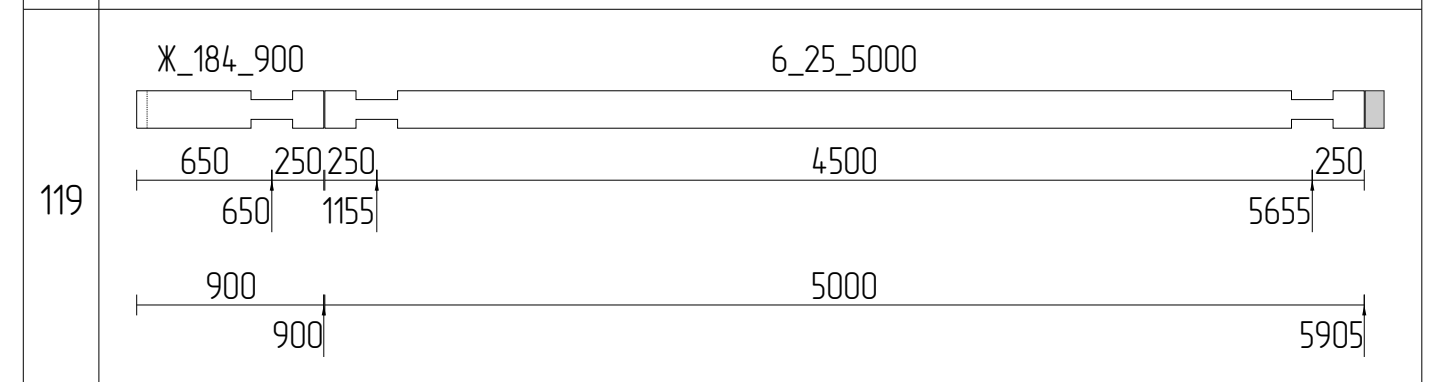
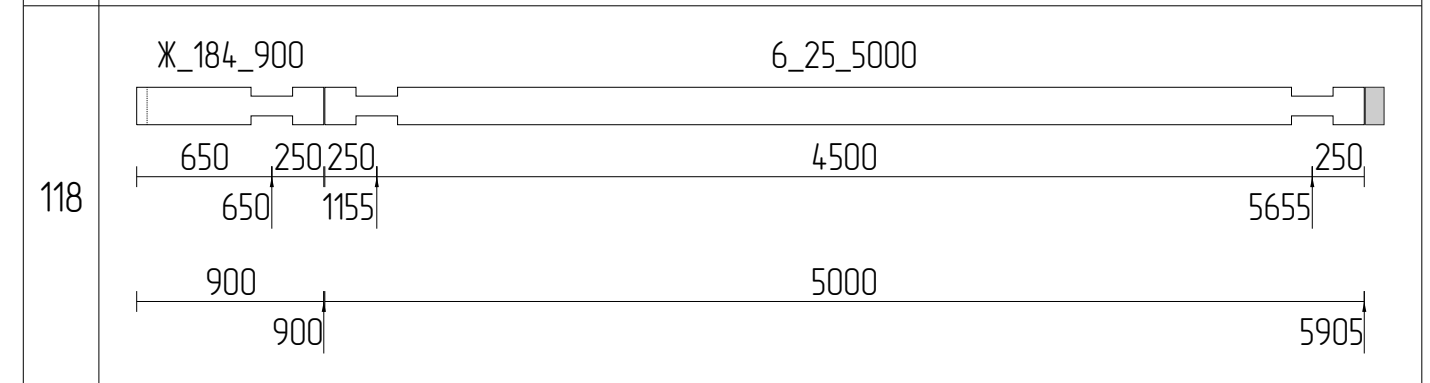
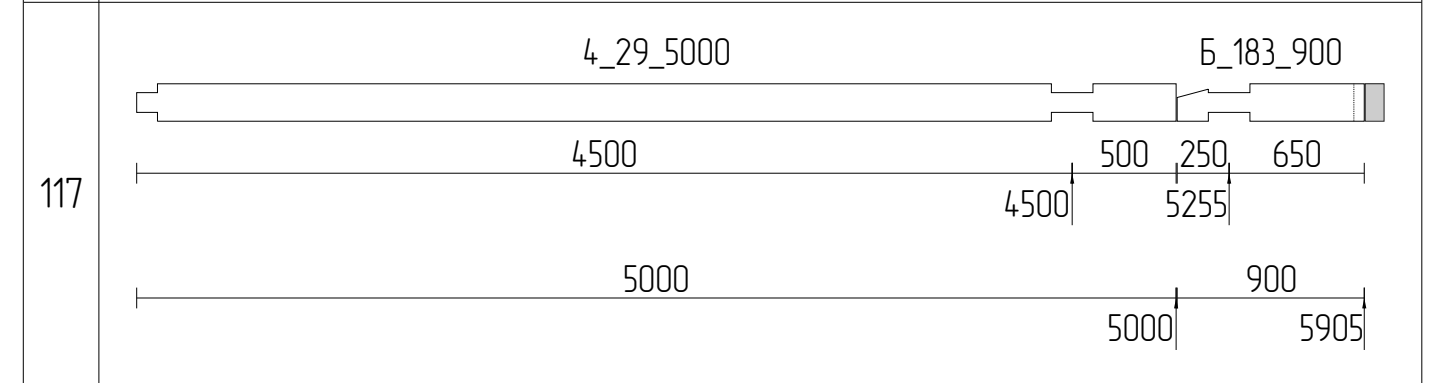
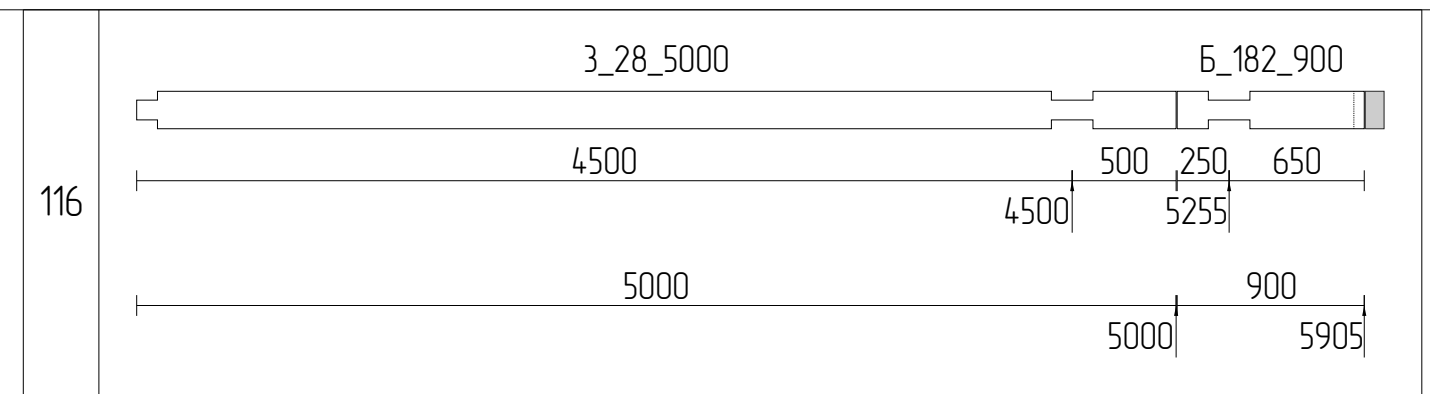
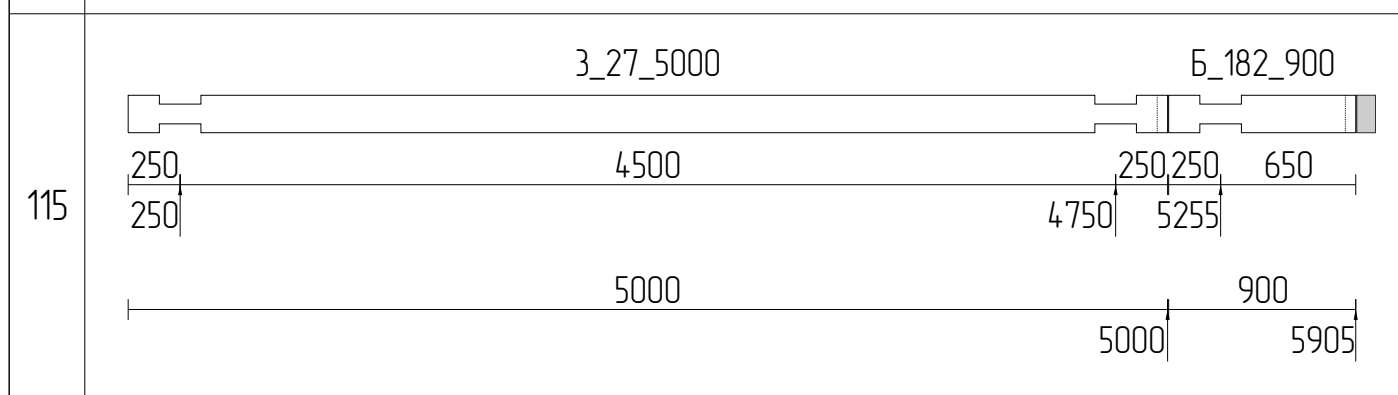
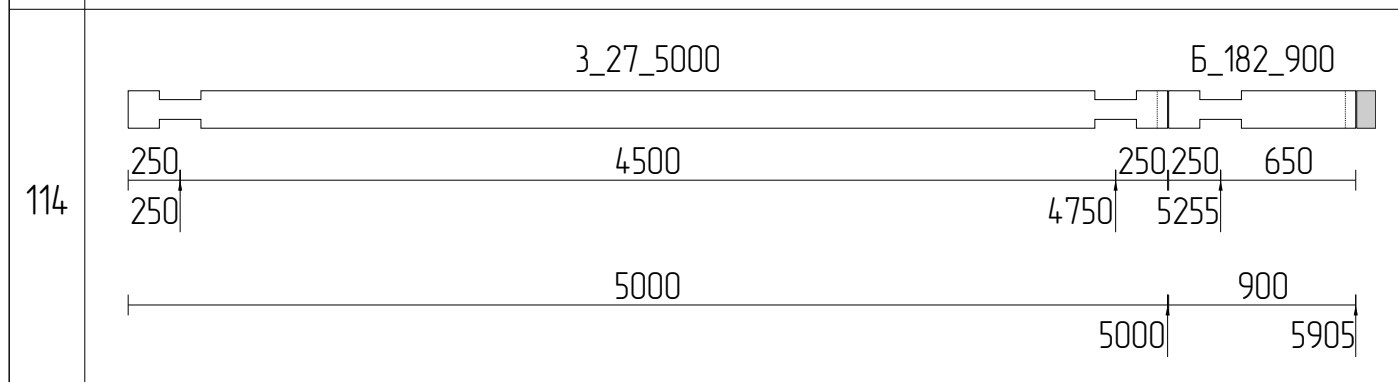
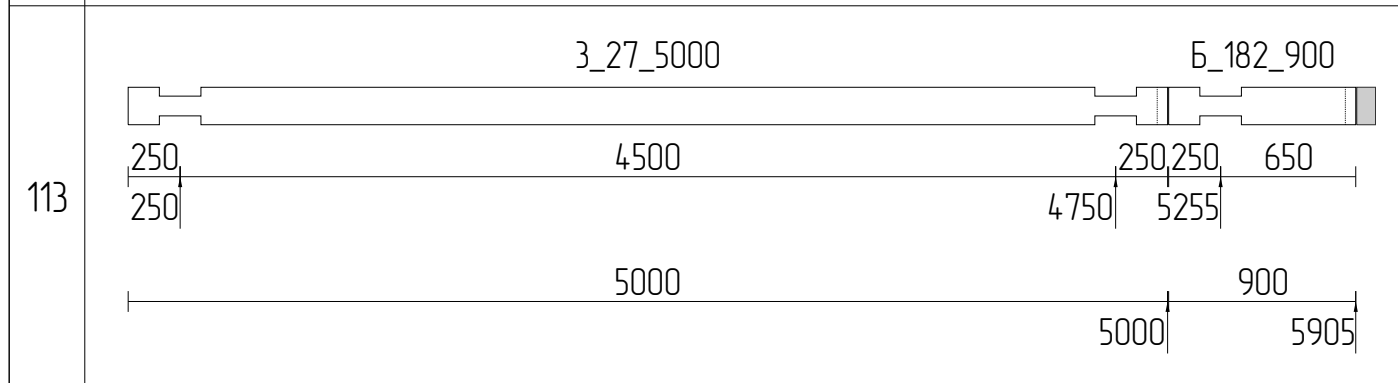
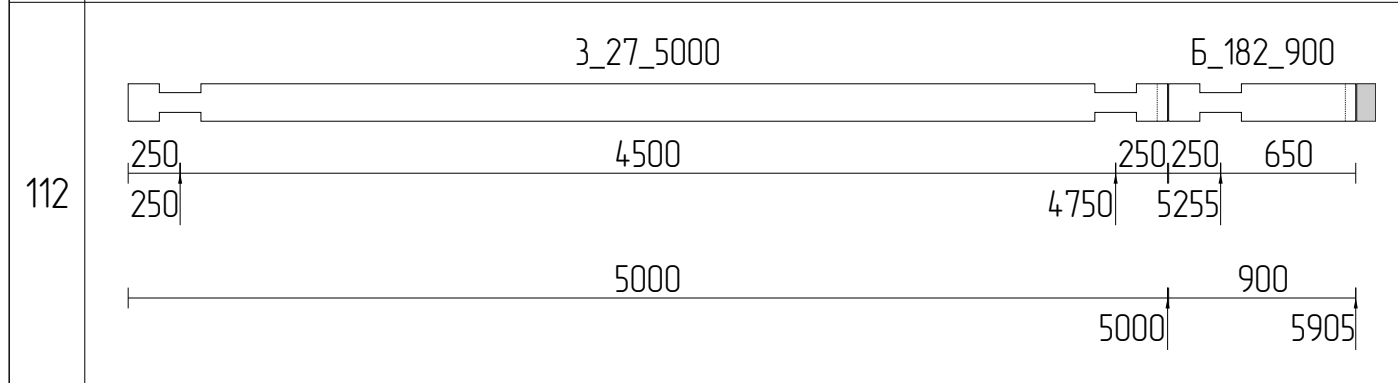
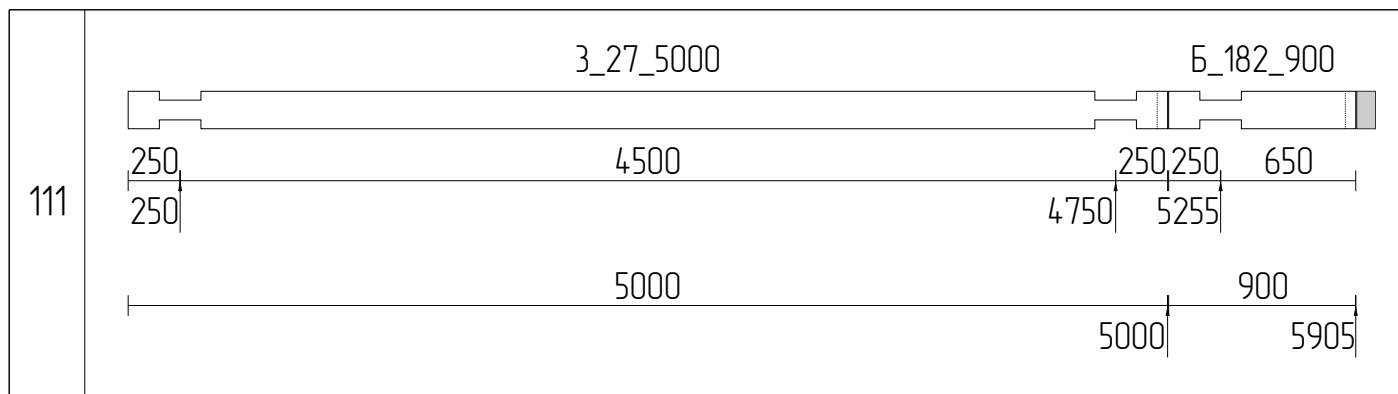

Изм	Лист	№ докум	Подпись	Дата				
Разраб							Стадия	Лист
Проб								68
Т.контр								111
Н.контр								
Утв						Раскрой бруса 200x180_13		

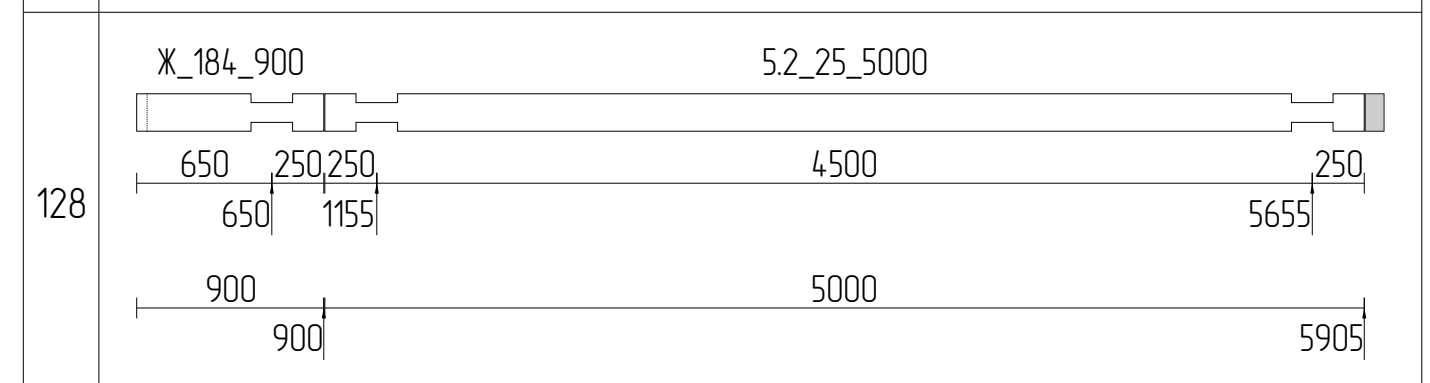
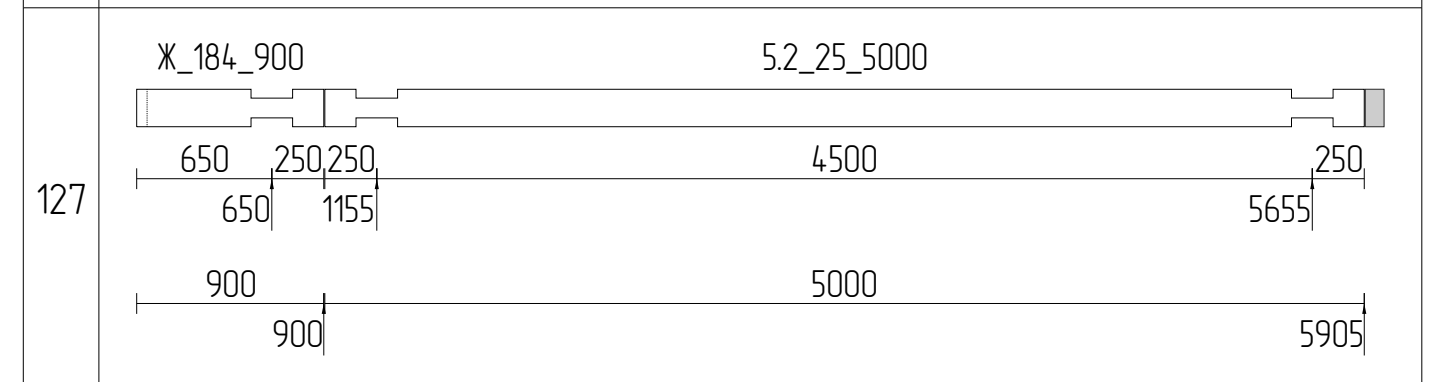
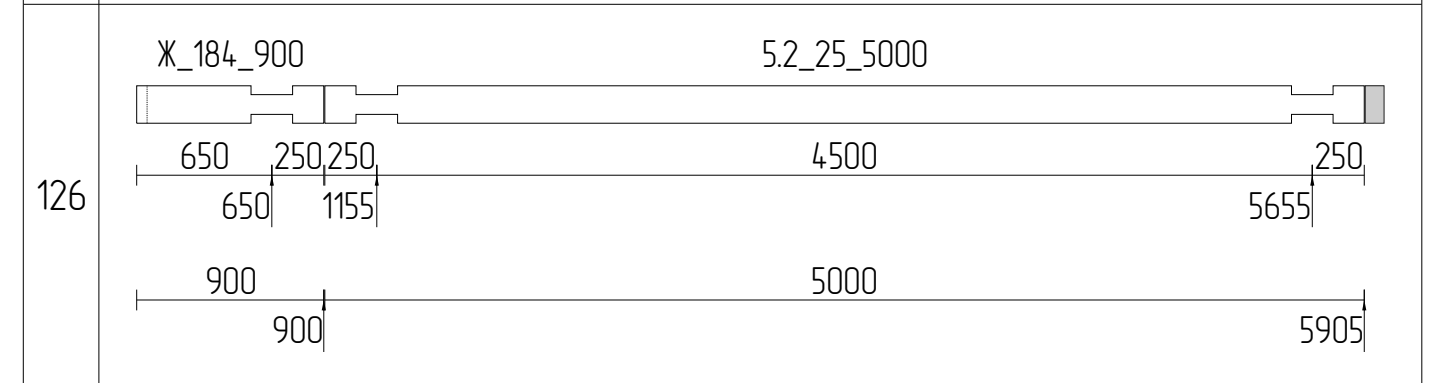
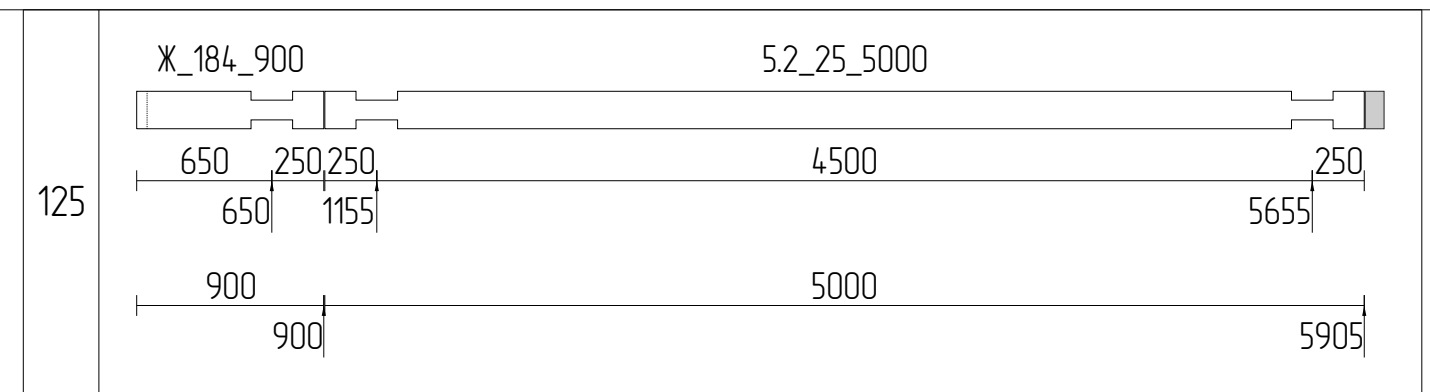
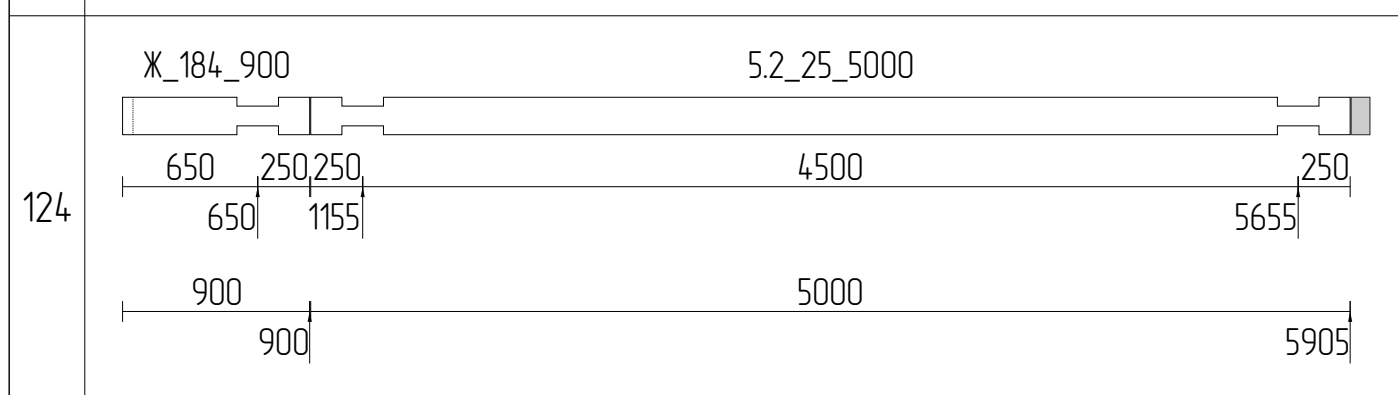
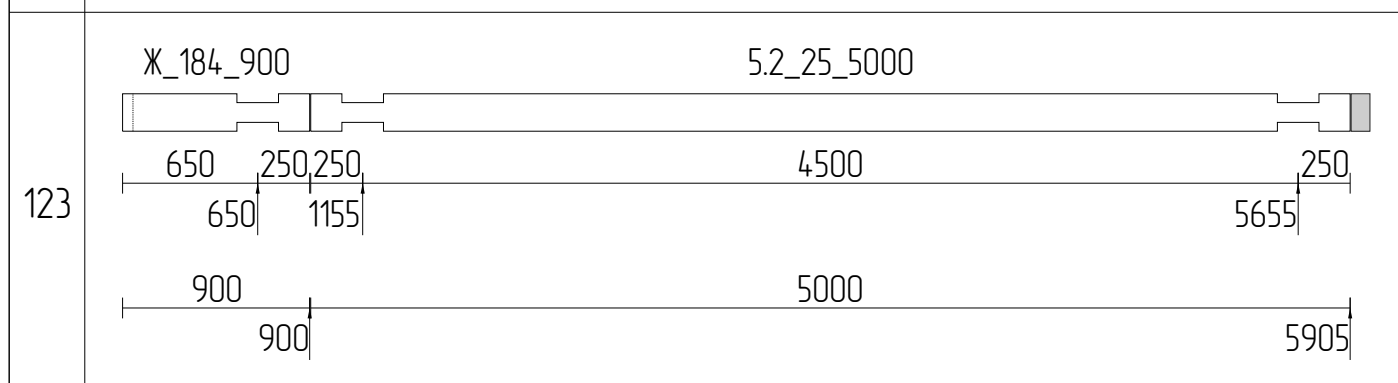
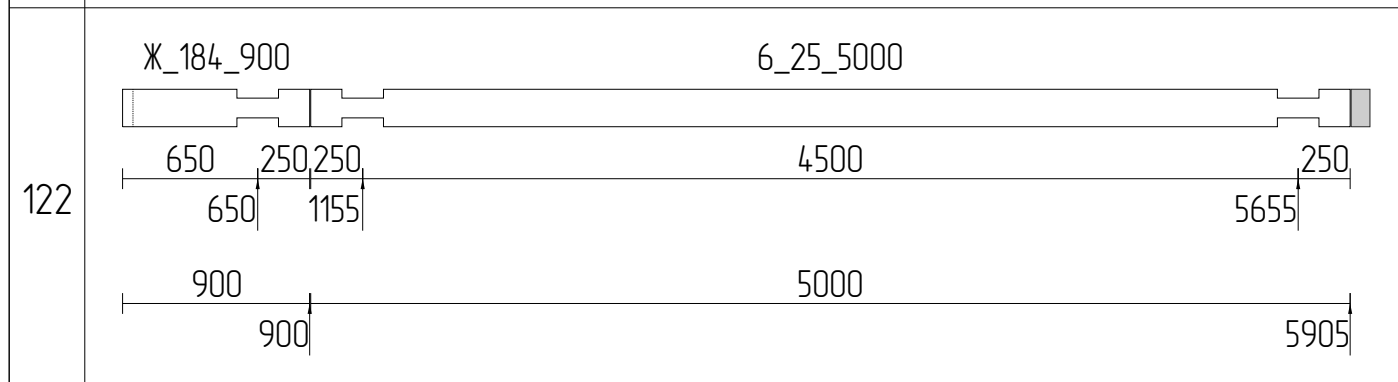
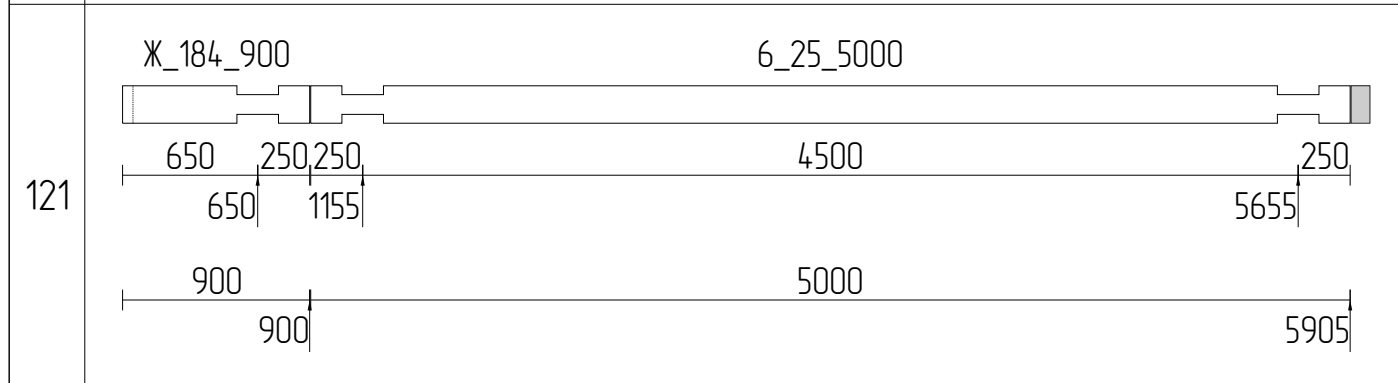
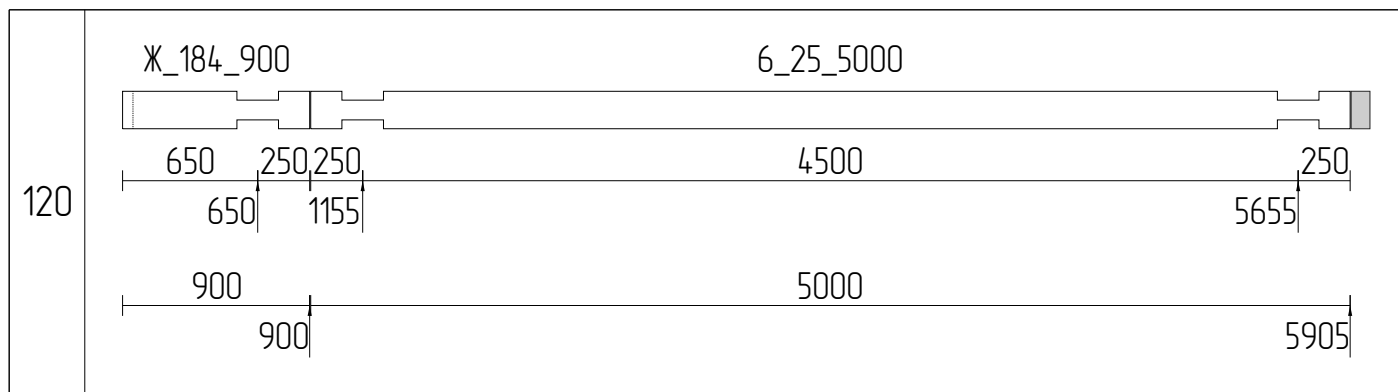

Изм	Лист	№ докум	Подпись	Дата			
Разраб						Стадия	Лист
Проб							69
Т.контр							111
И.контр					Раскрой бруса 200x180_14		
Утв							

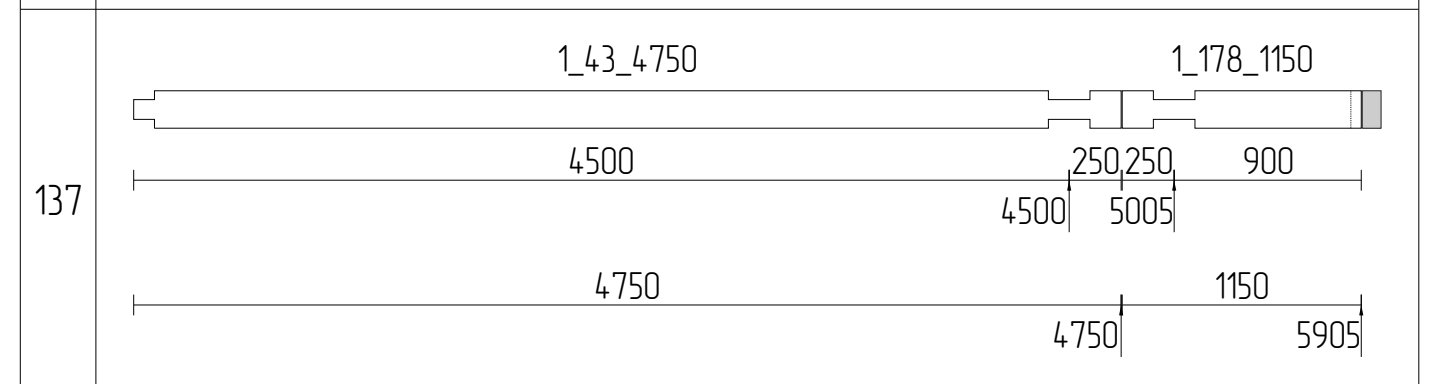
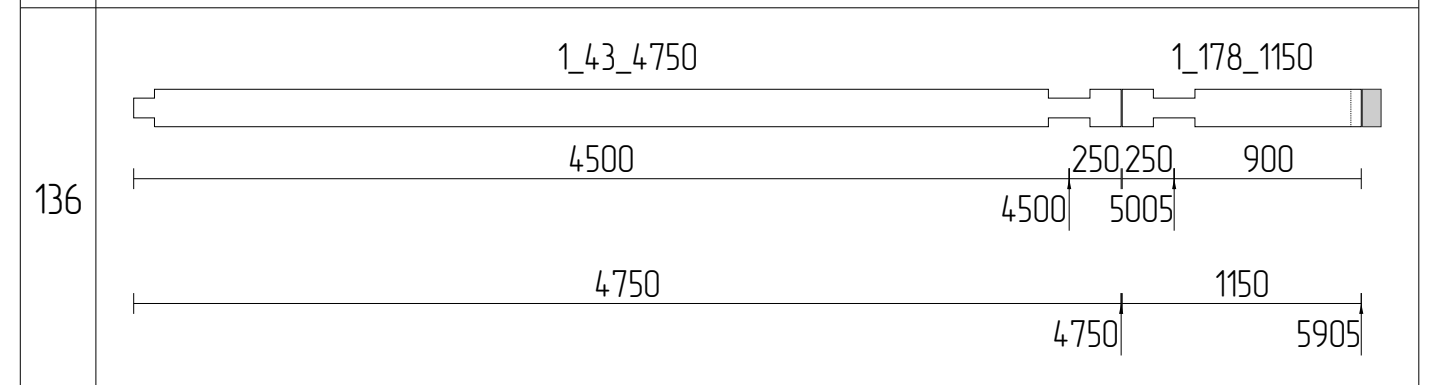
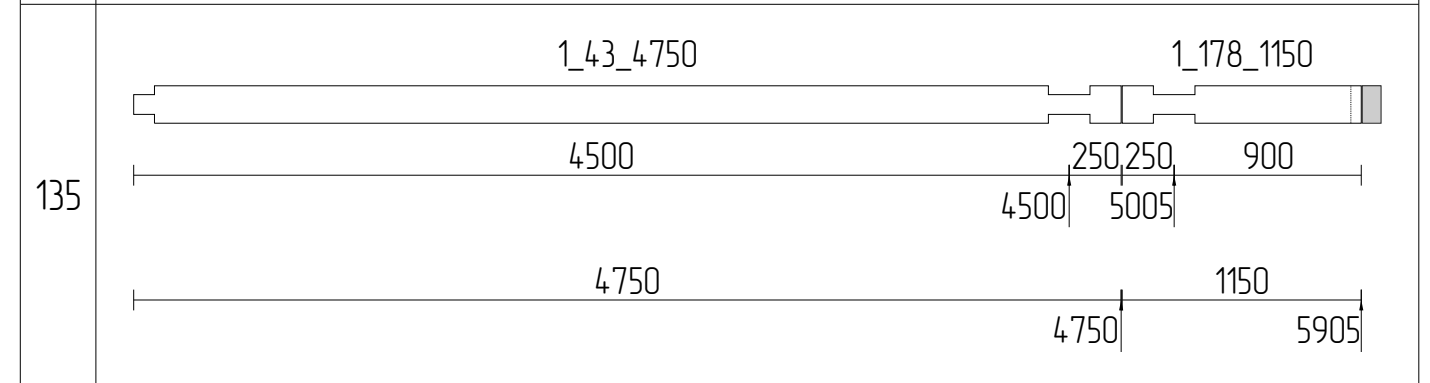
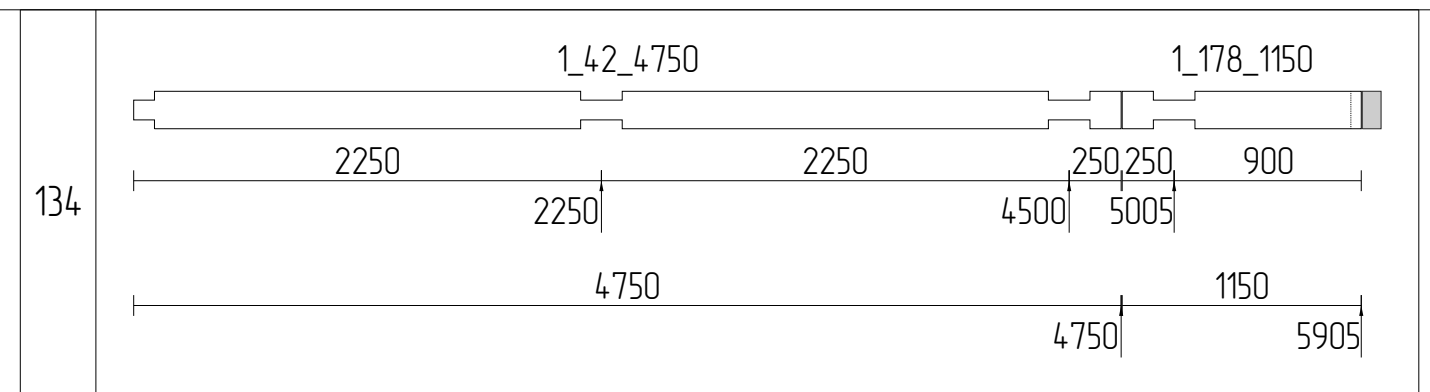
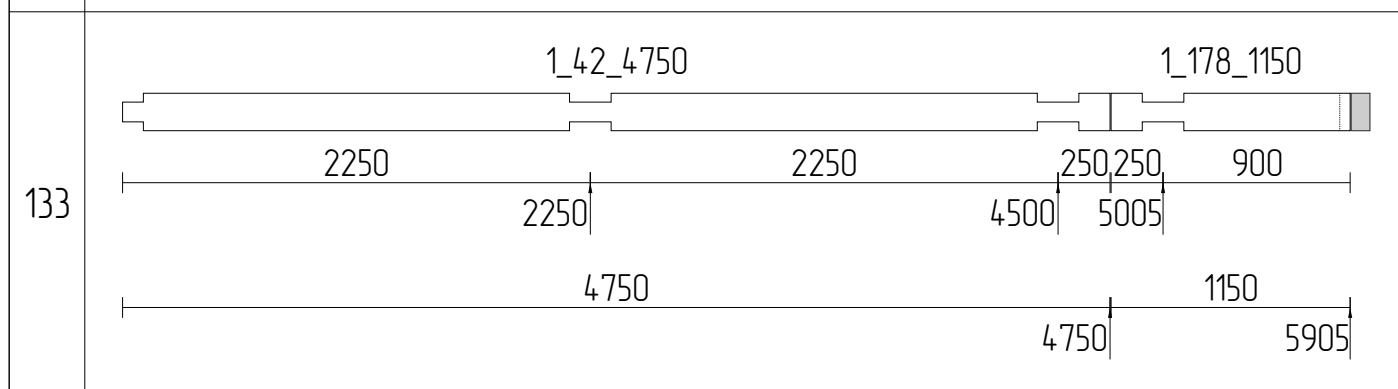
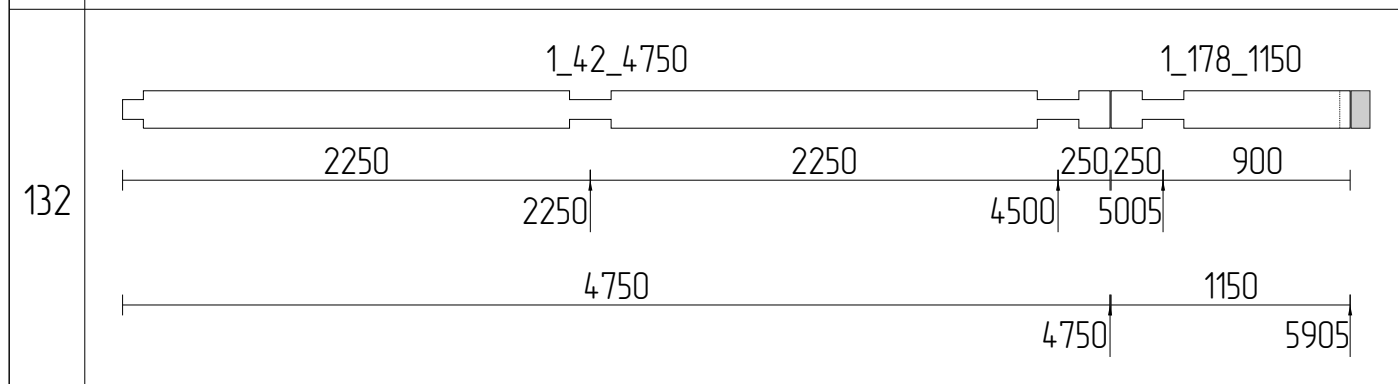
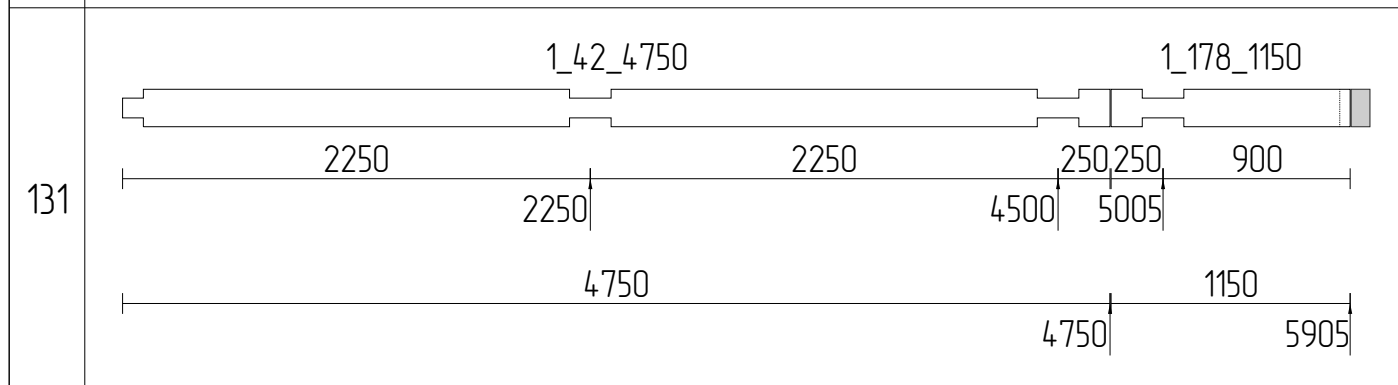
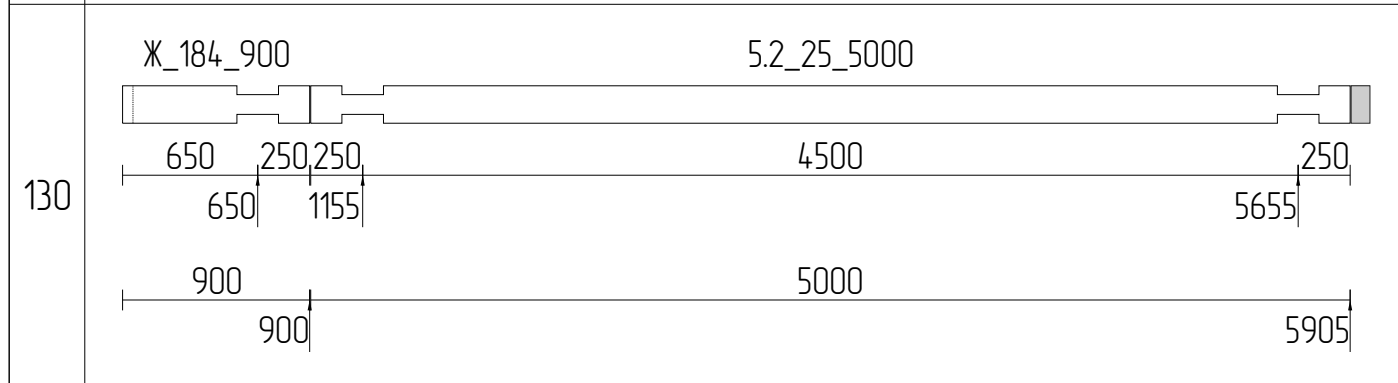
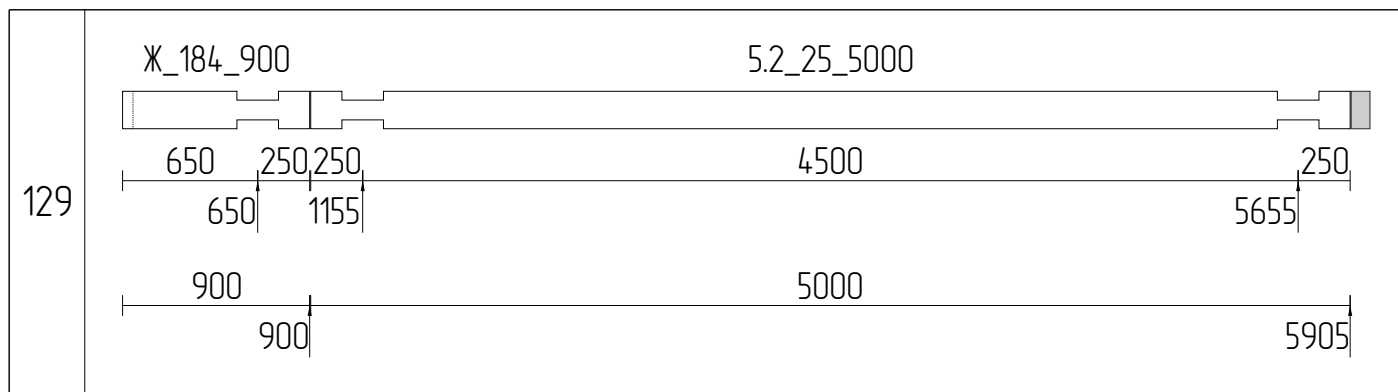

Изм	Лист	№ докум	Подпись	Дата				
Разраб							Стадия	Лист
Проб								70
Т.контр								111
И.контр								
Утв						Раскрой бруса 200x180_15		

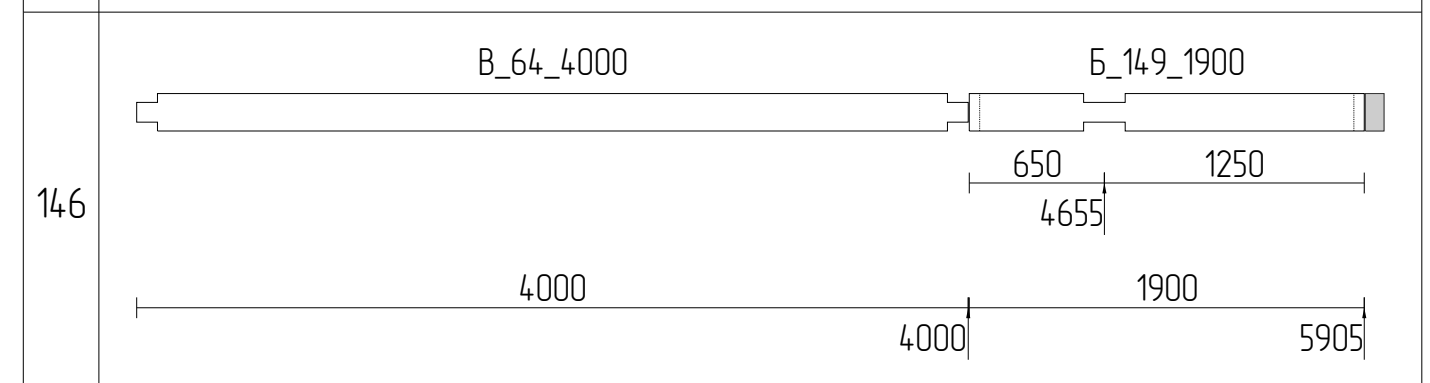
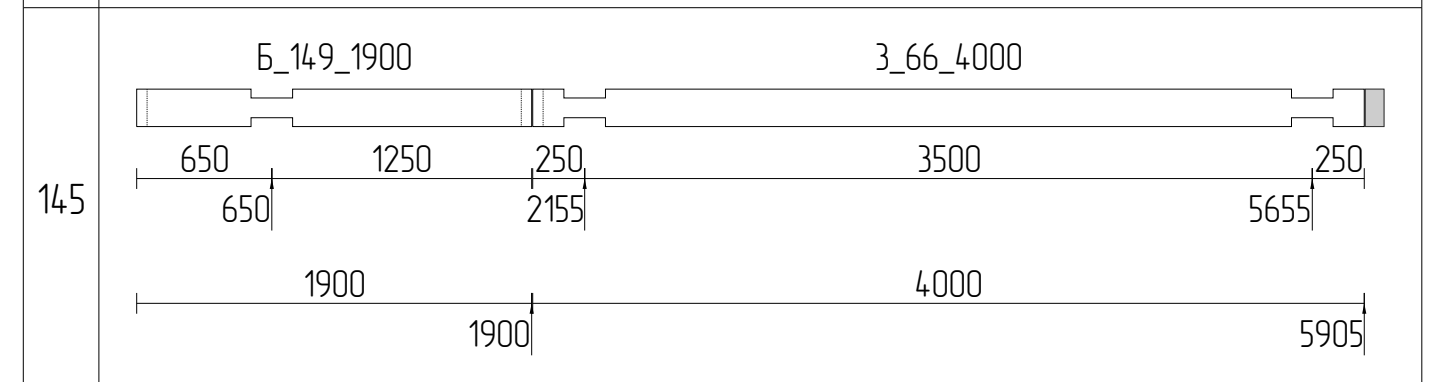
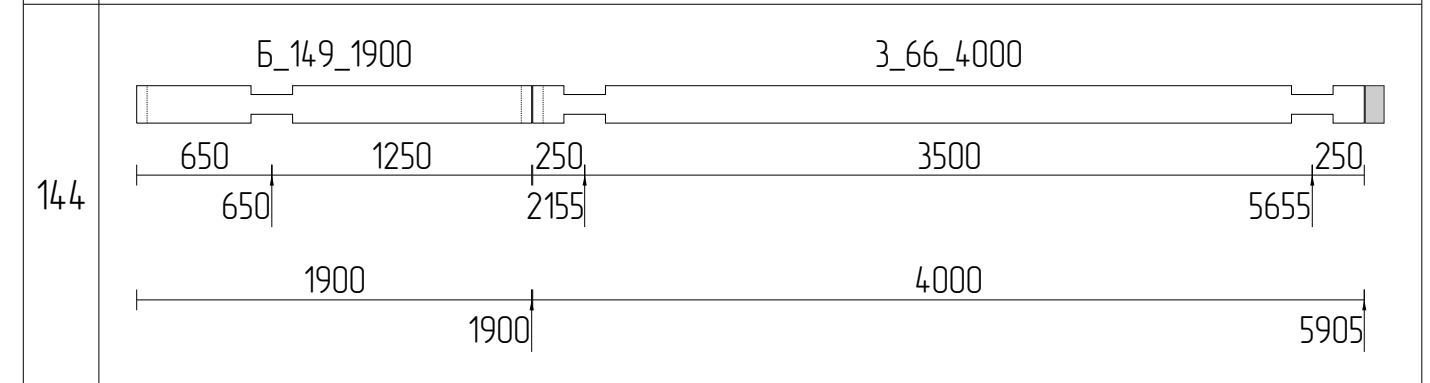
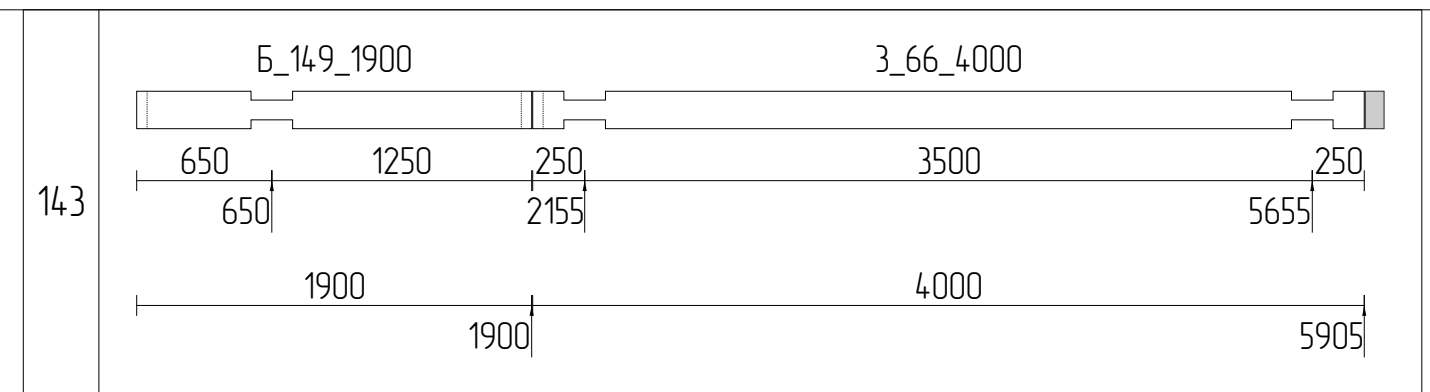
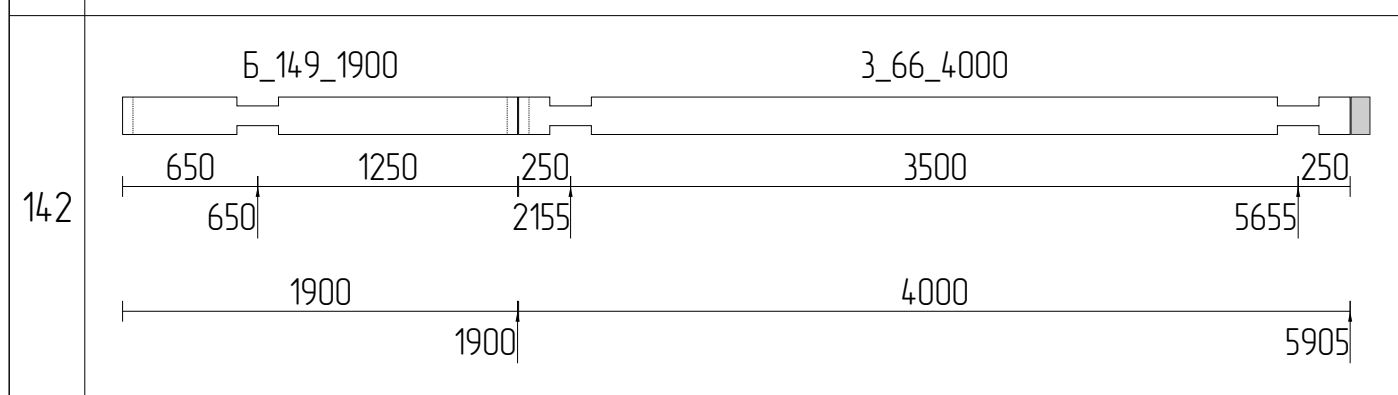
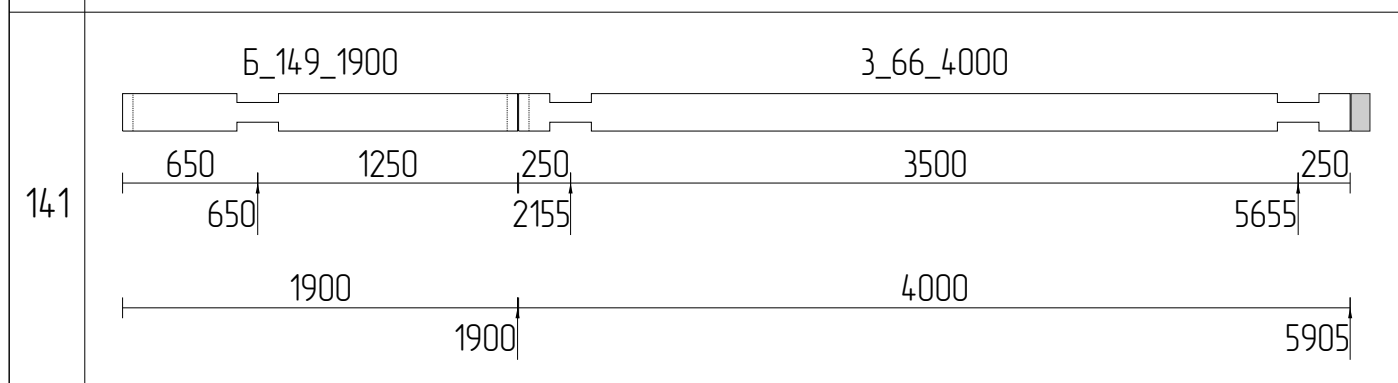
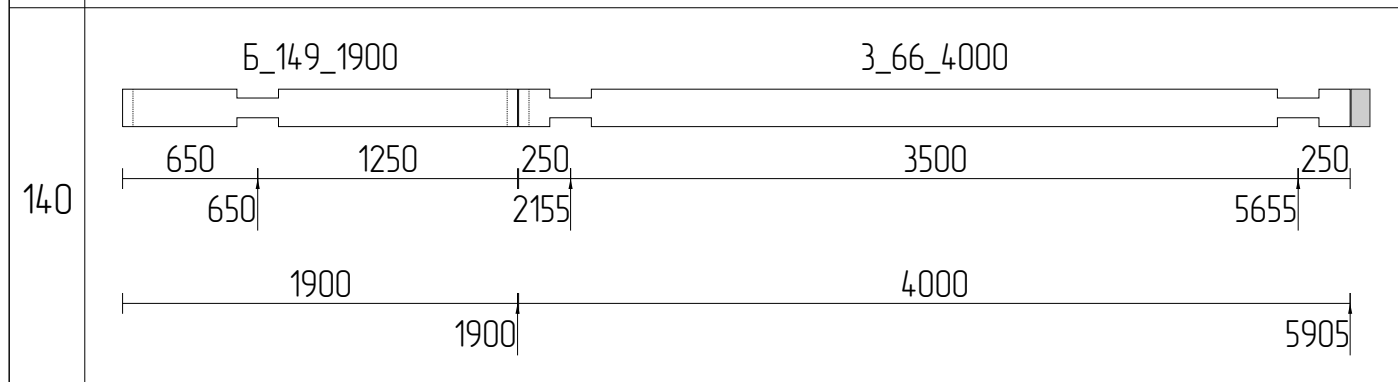
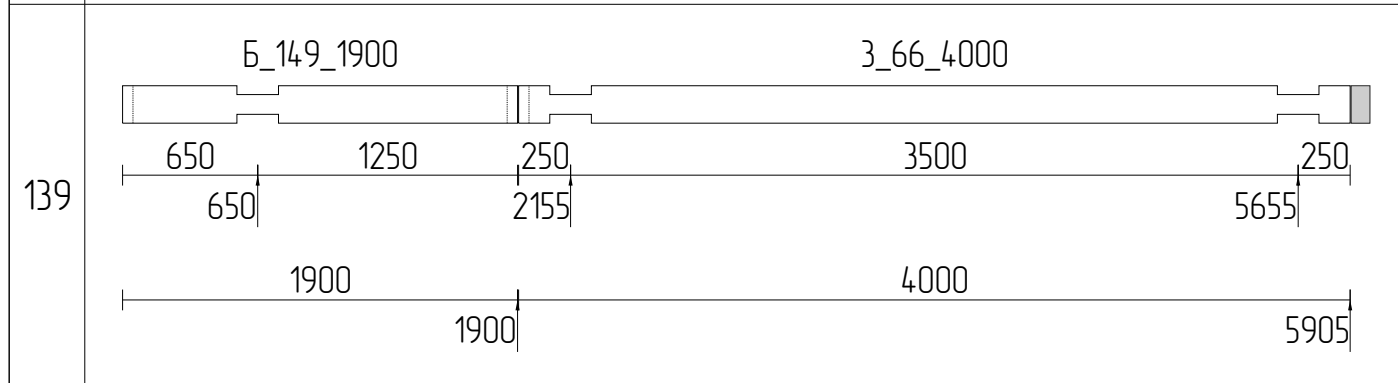
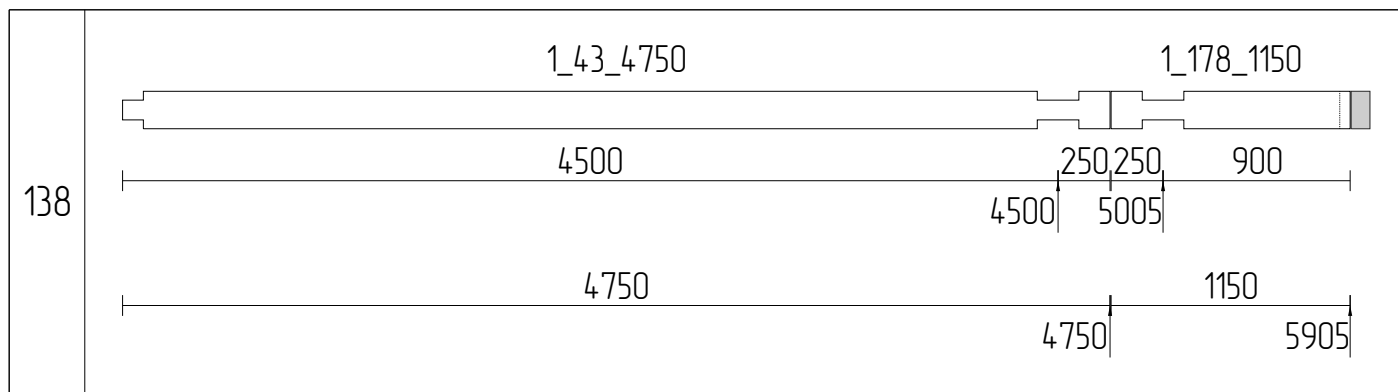

Изм	Лист	№ докум	Подпись	Дата			
Разраб						Стадия	Лист
Проб							71
Т.контр							111
И.контр					Раскрой бруса 200x180_16		
Утв							

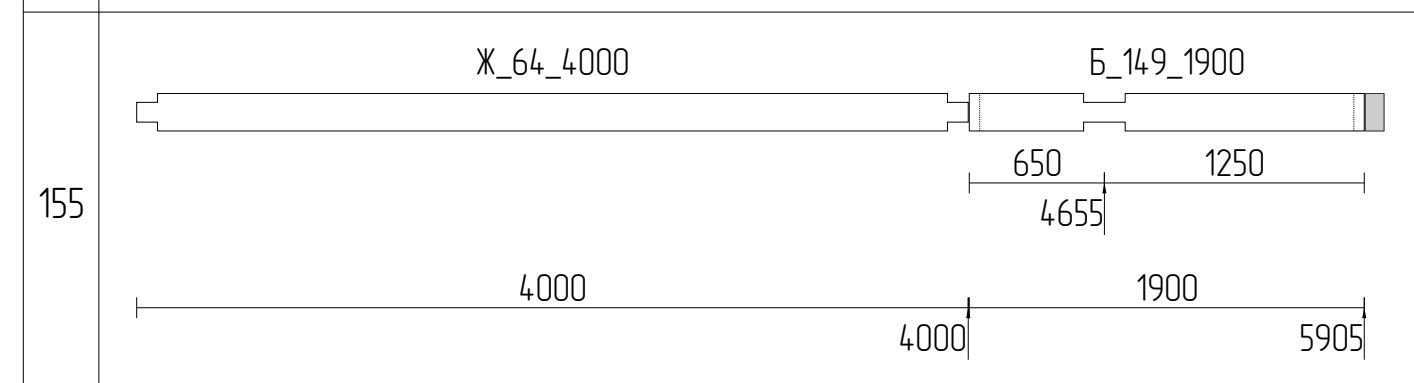
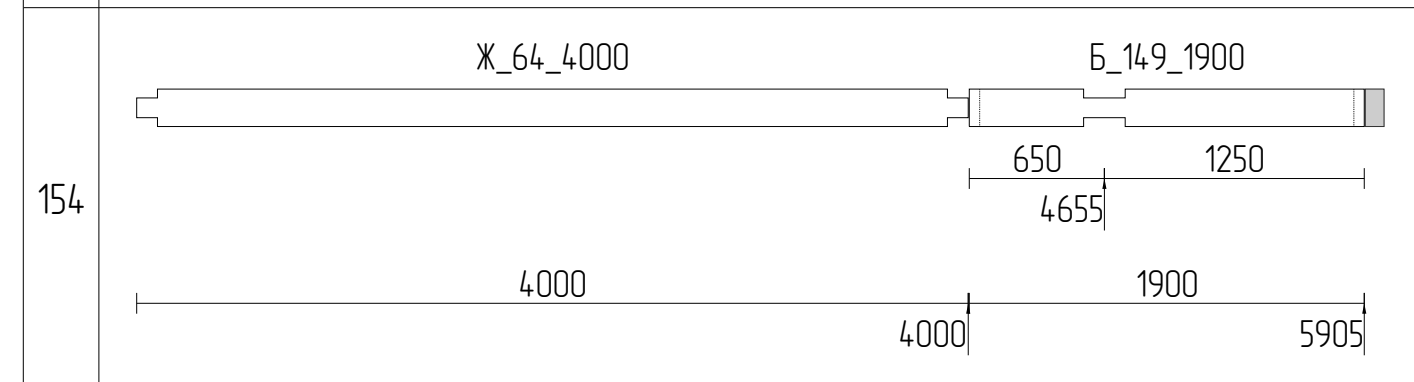
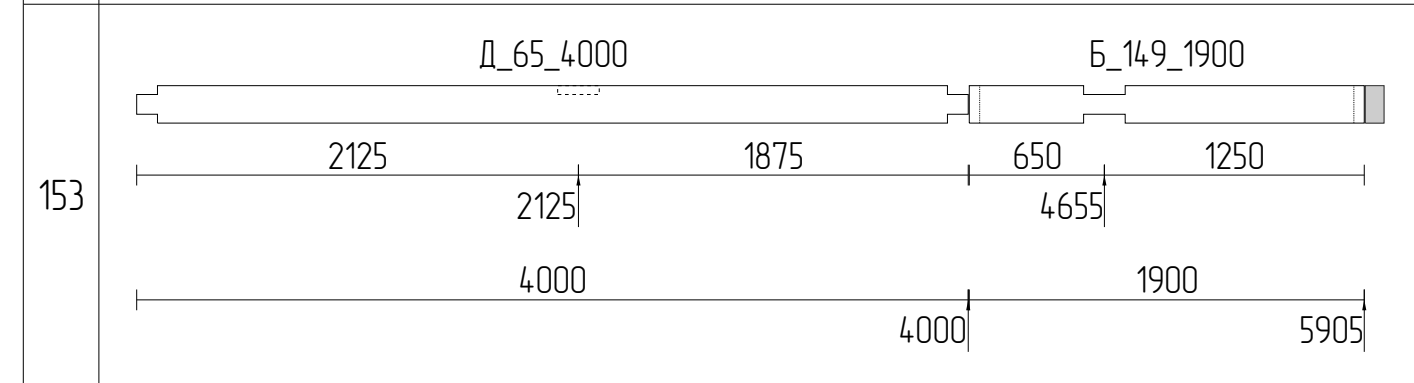
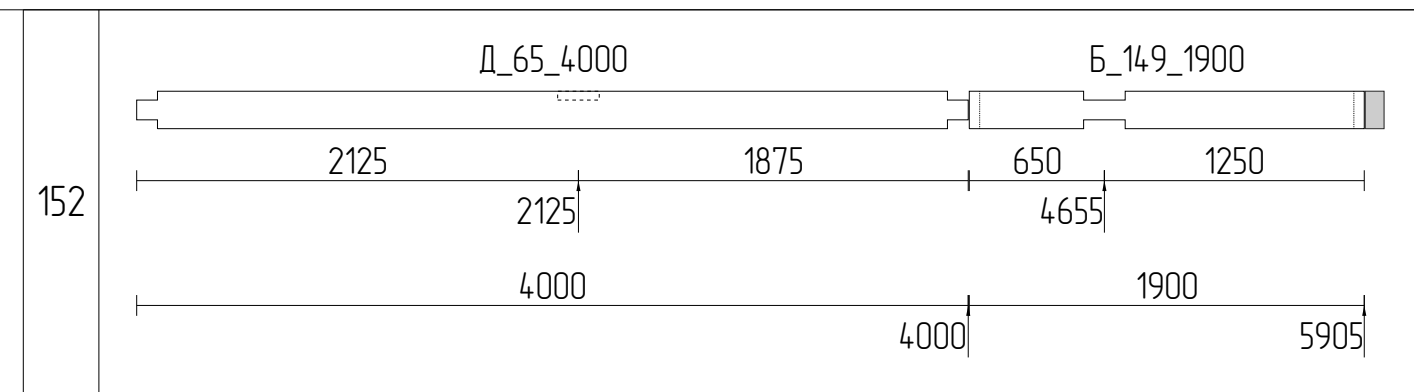
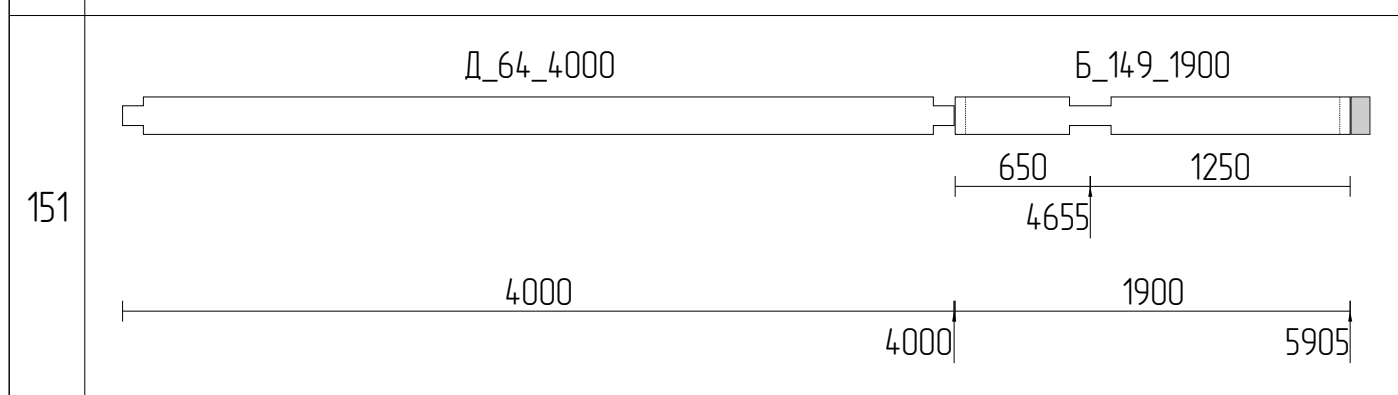
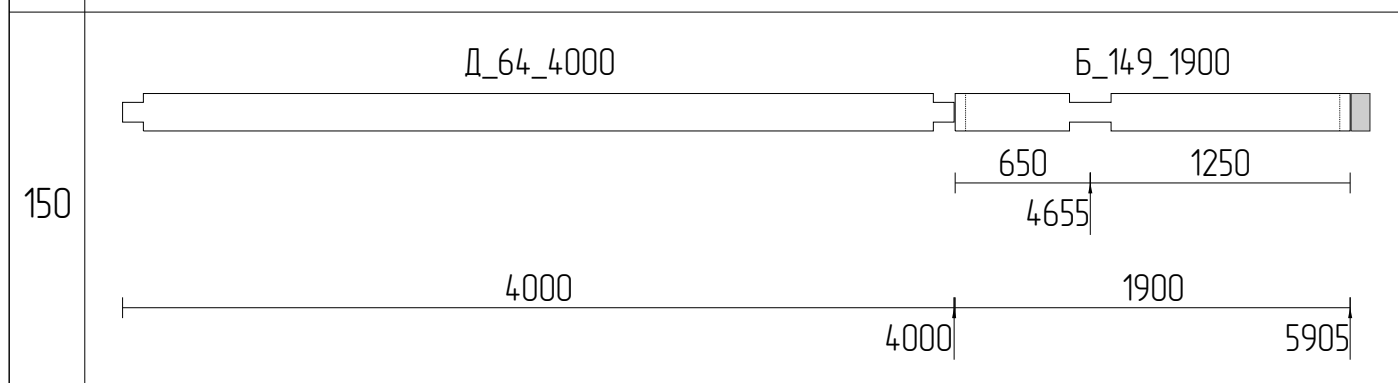
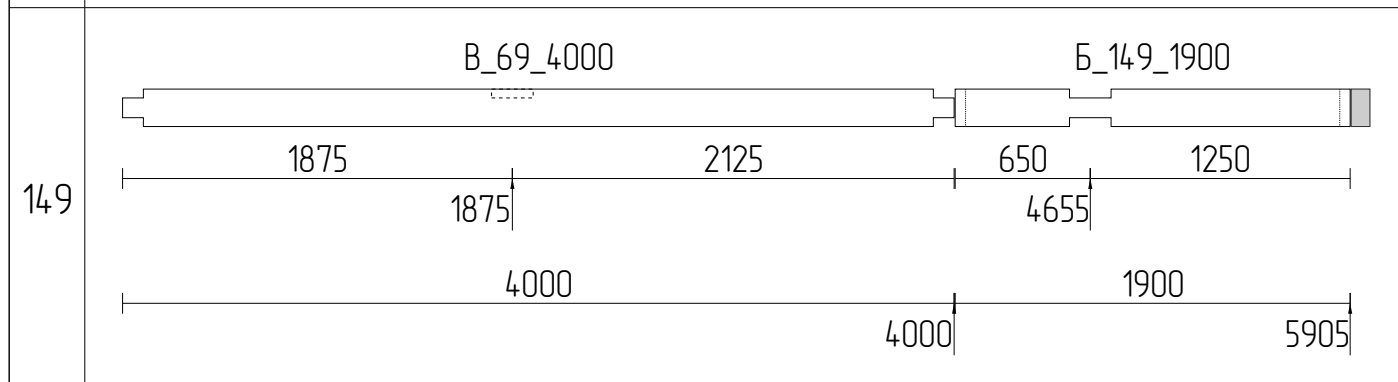
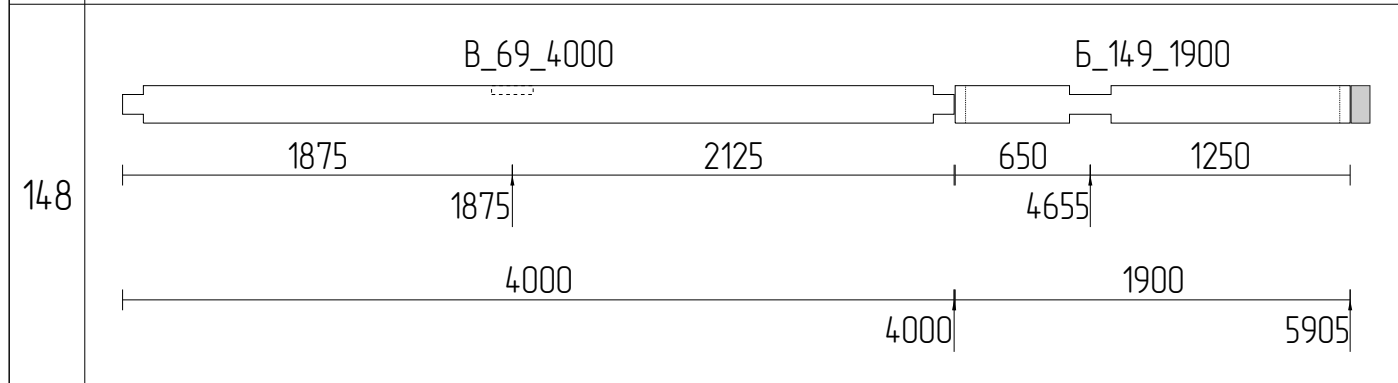
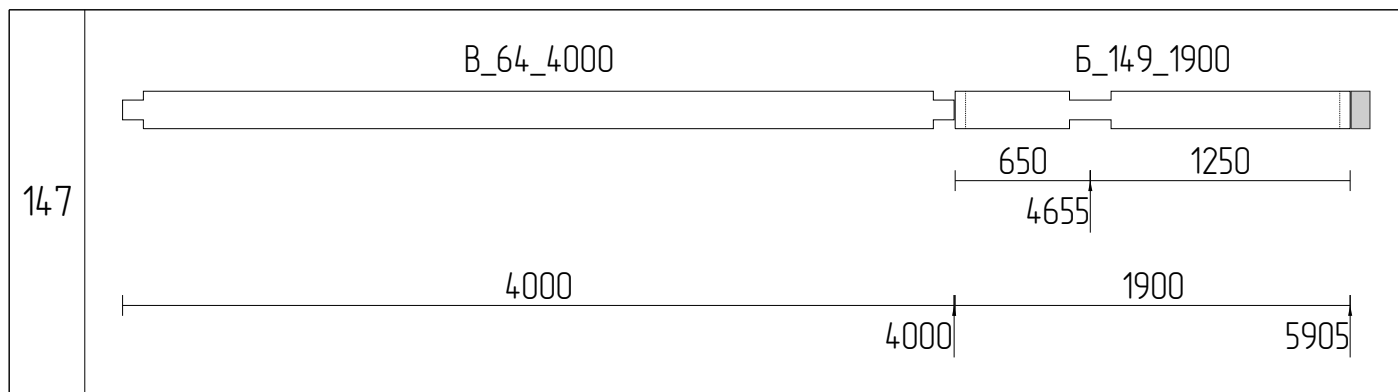

Изм	Лист	№ докум	Подпись	Дата				
Разраб							Стадия	Лист
Проб								72
Т.контр								111
Н.контр					Раскрой бруса 200x180_17			
Утв								

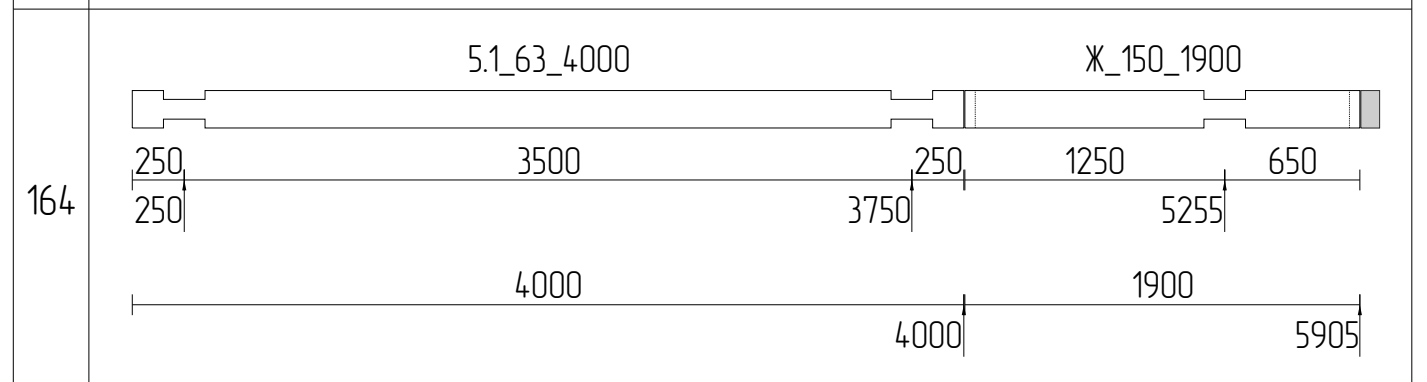
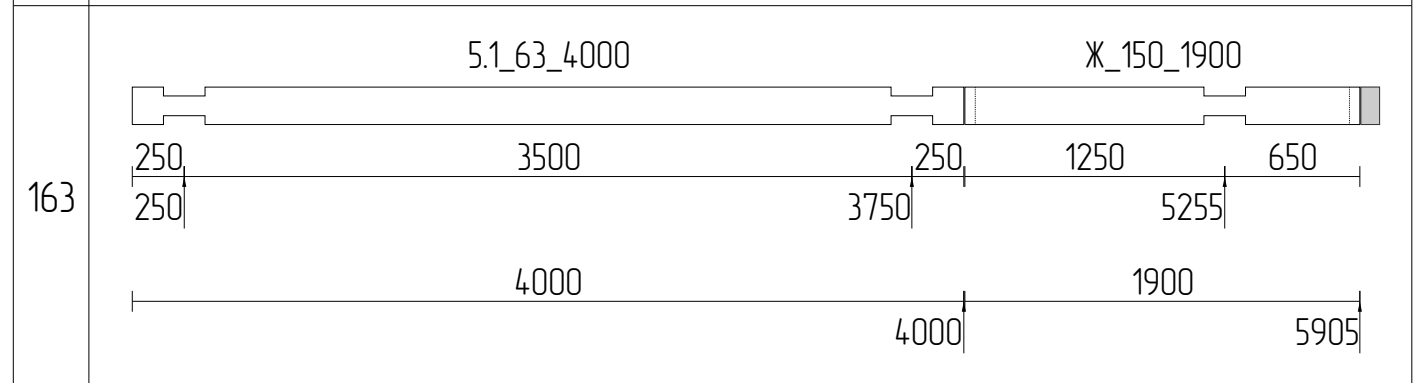
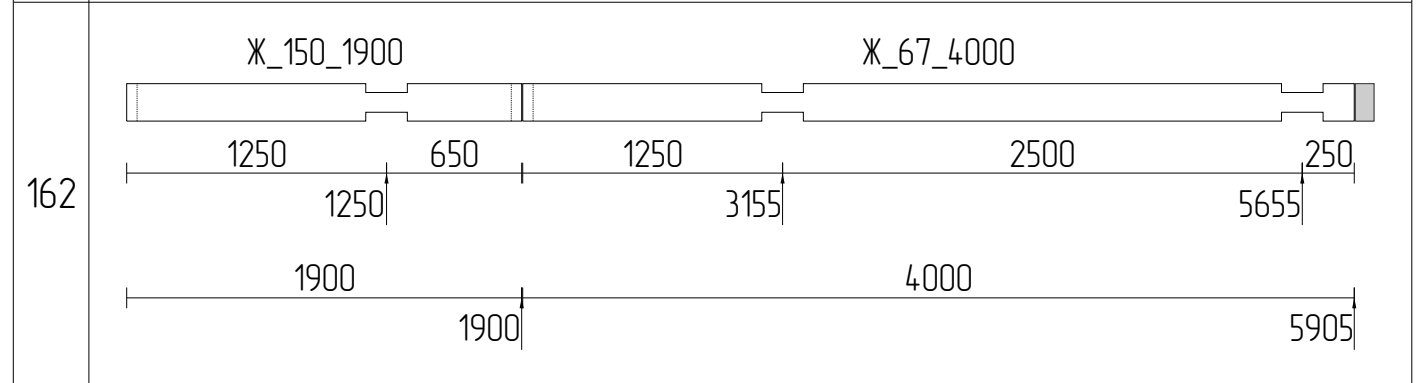
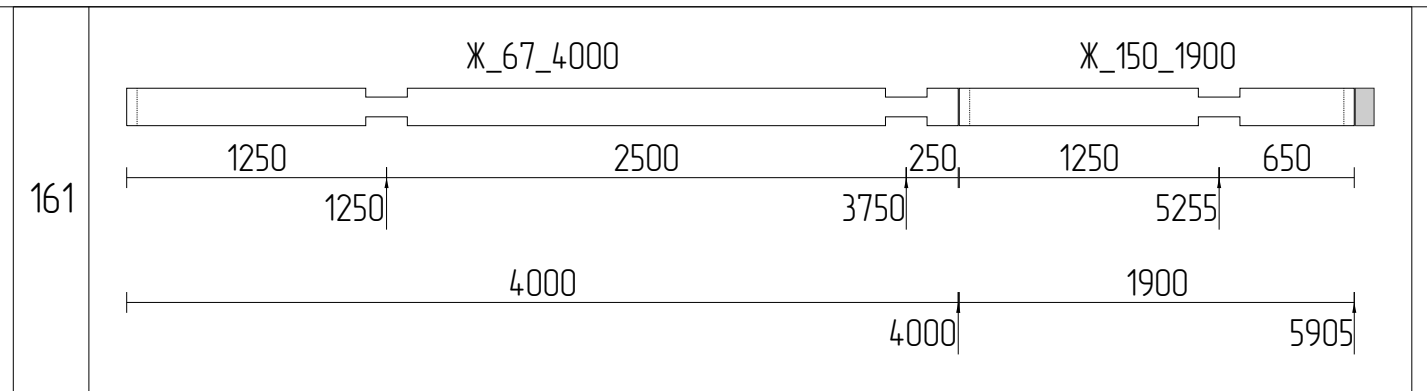
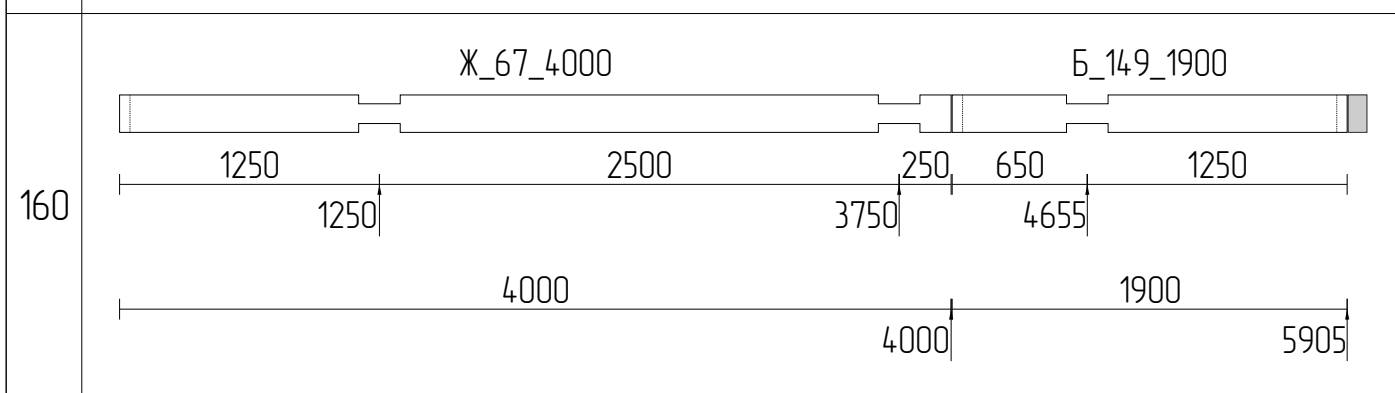
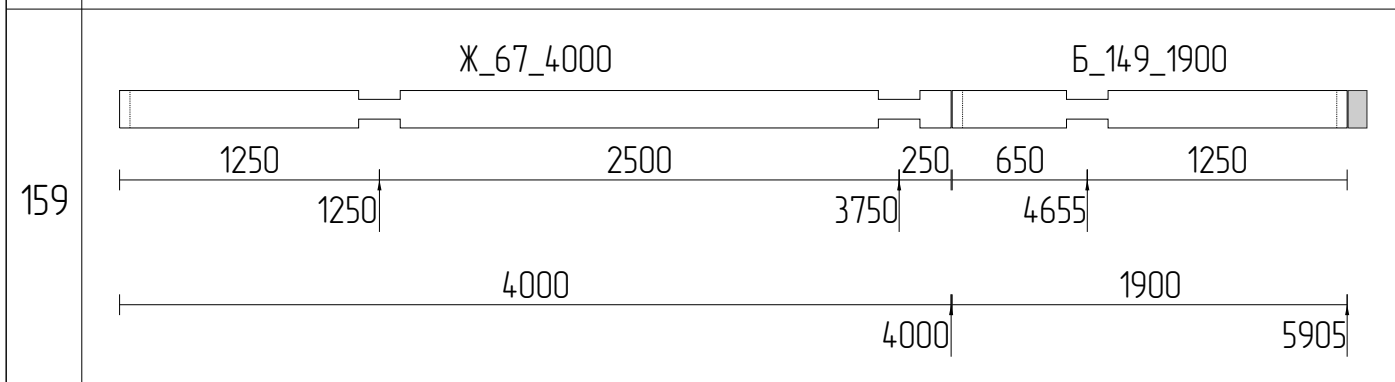
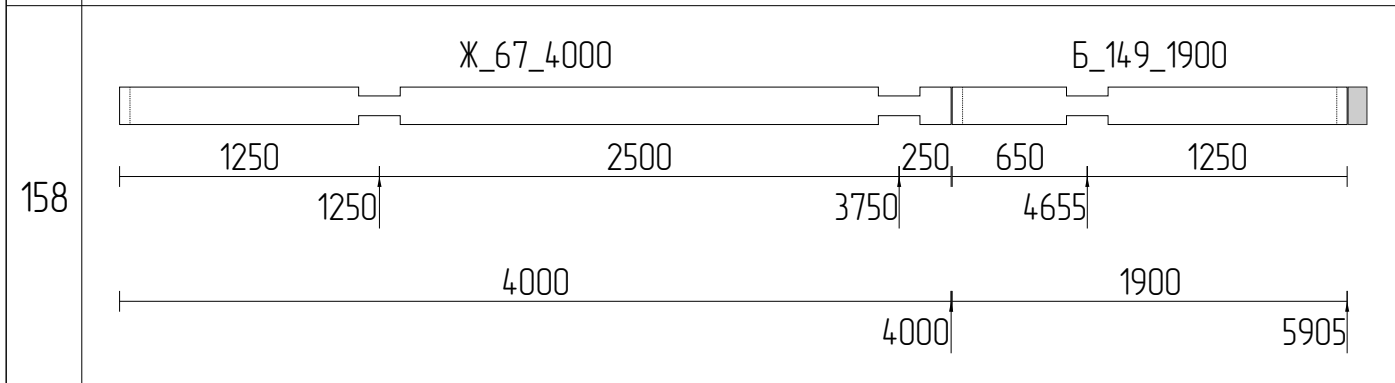
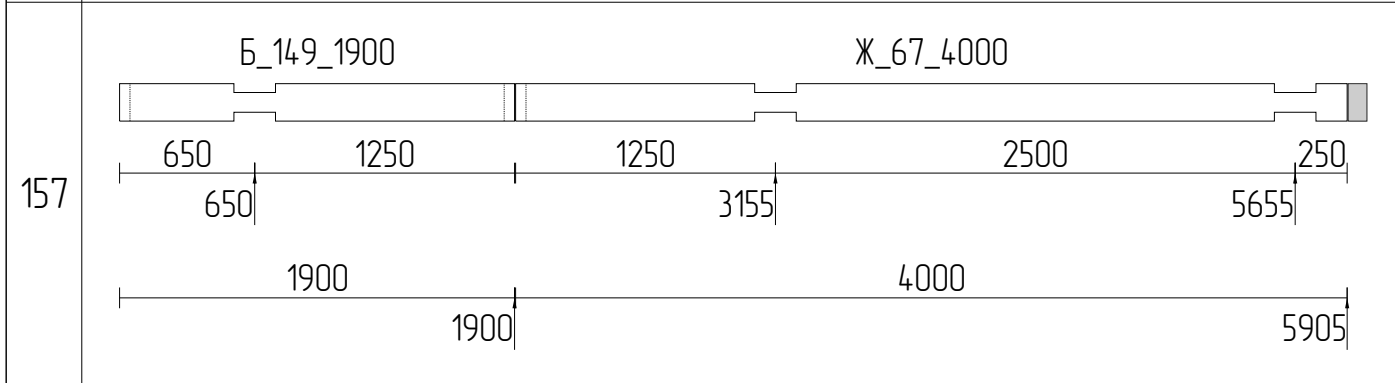
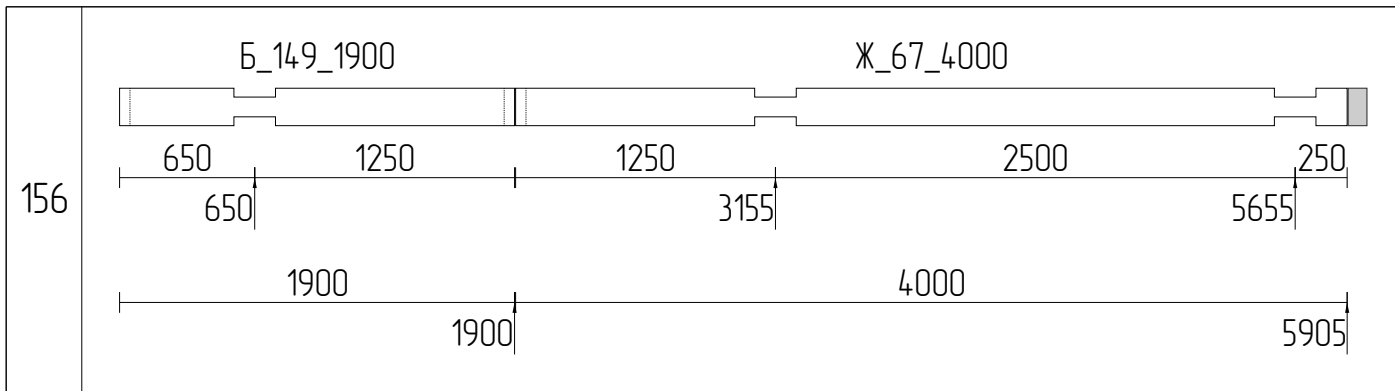

Изм	Лист	№ докум	Подпись	Дата			
Разраб						Стадия	Лист
Проб							73
Т.контр							111
Н.контр					Раскрой бруса 200x180_18		
Утв							



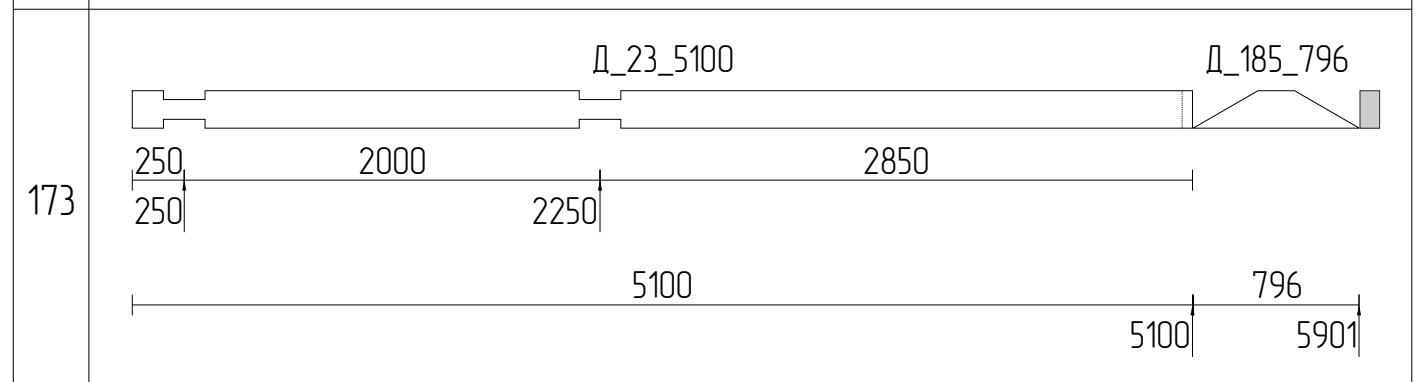
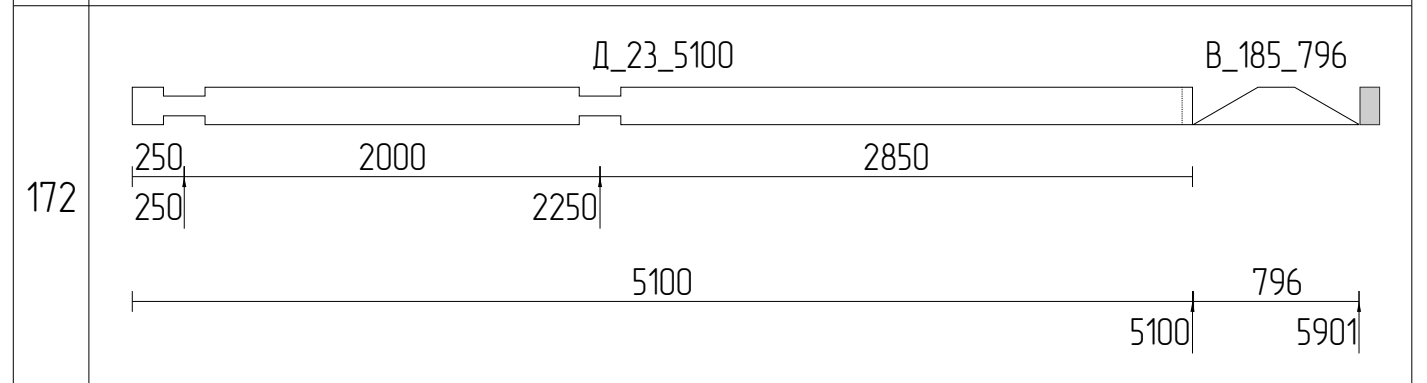
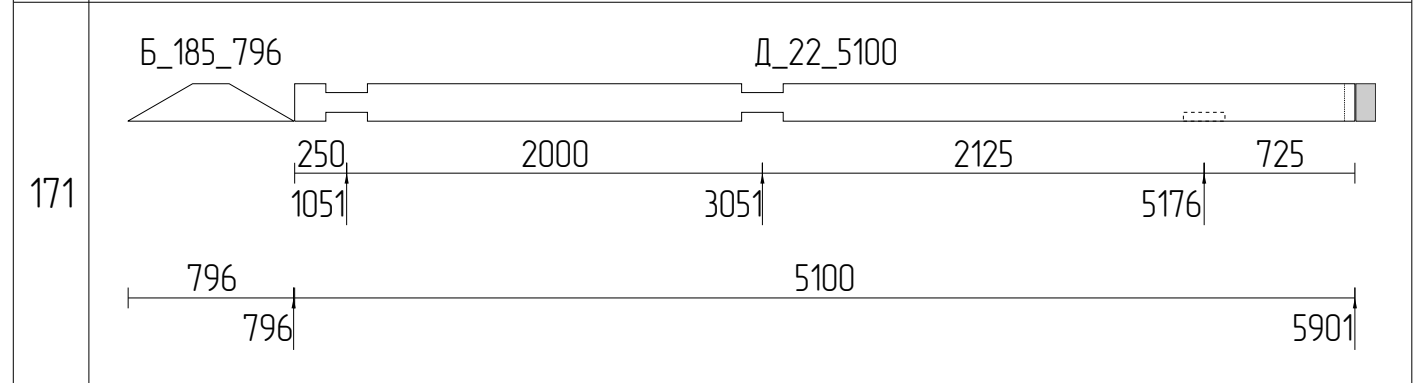
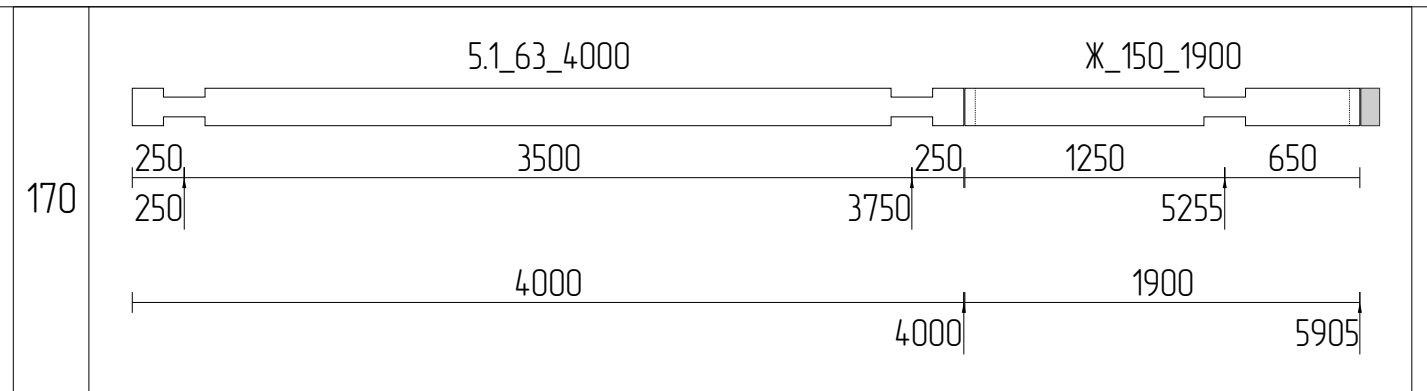
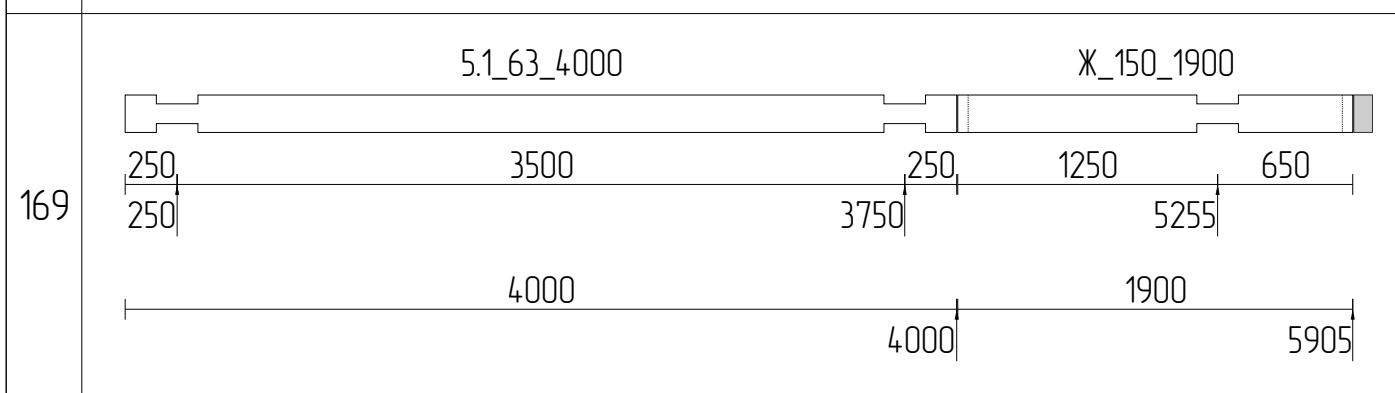
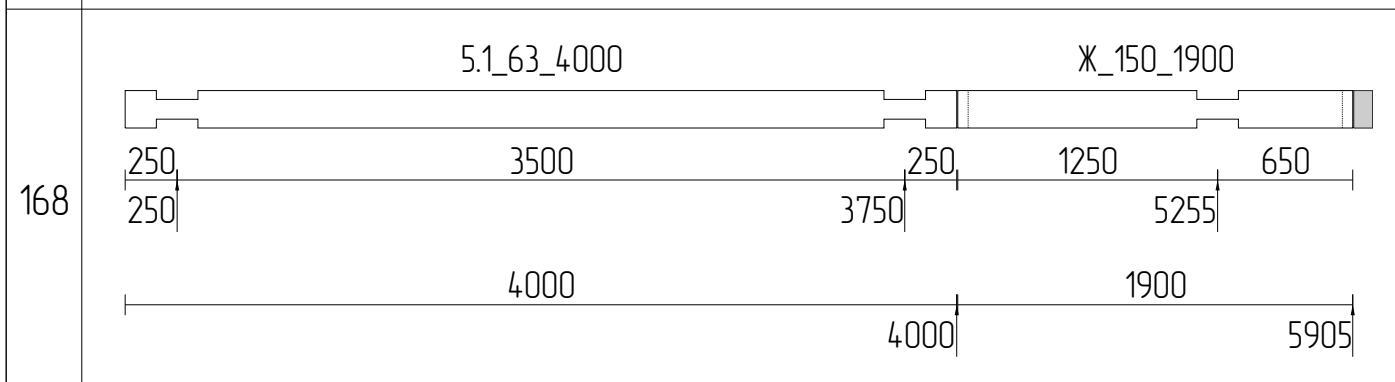
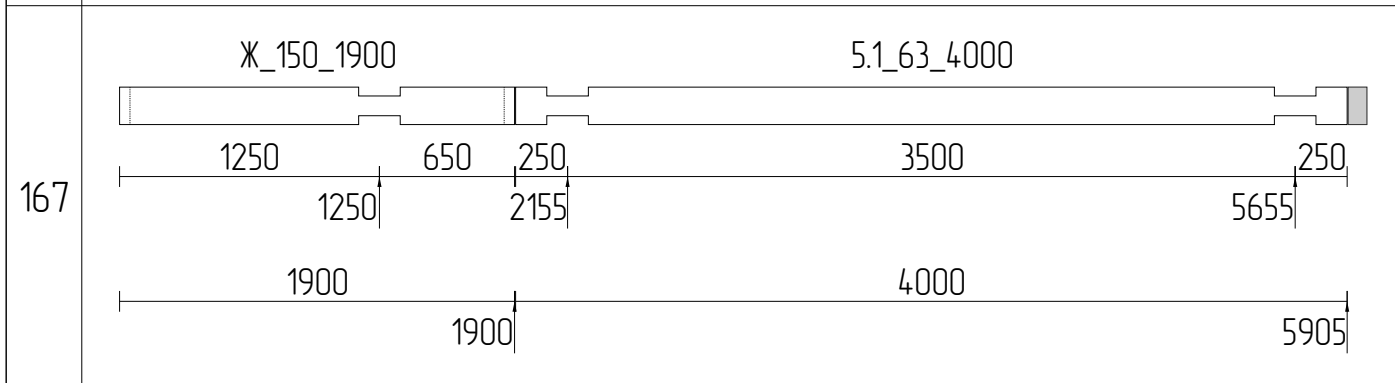
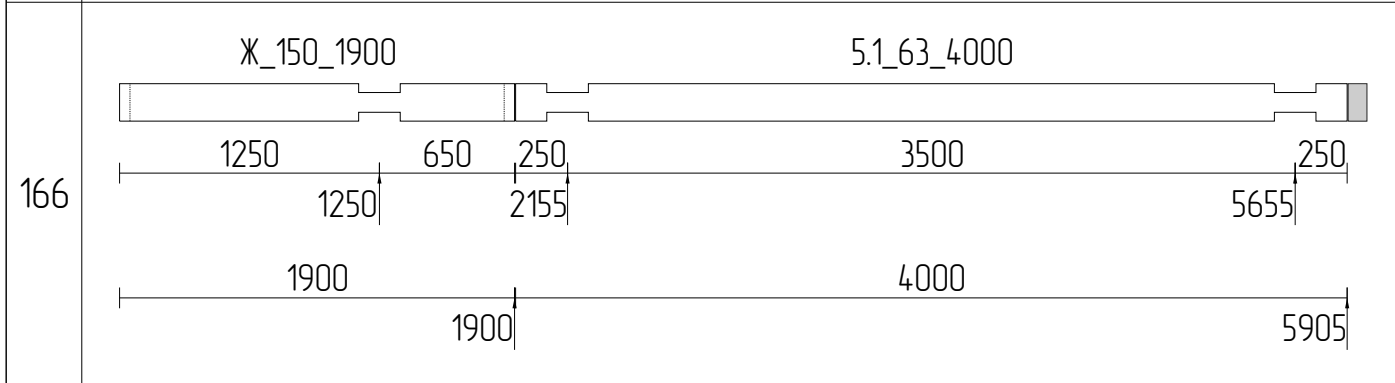
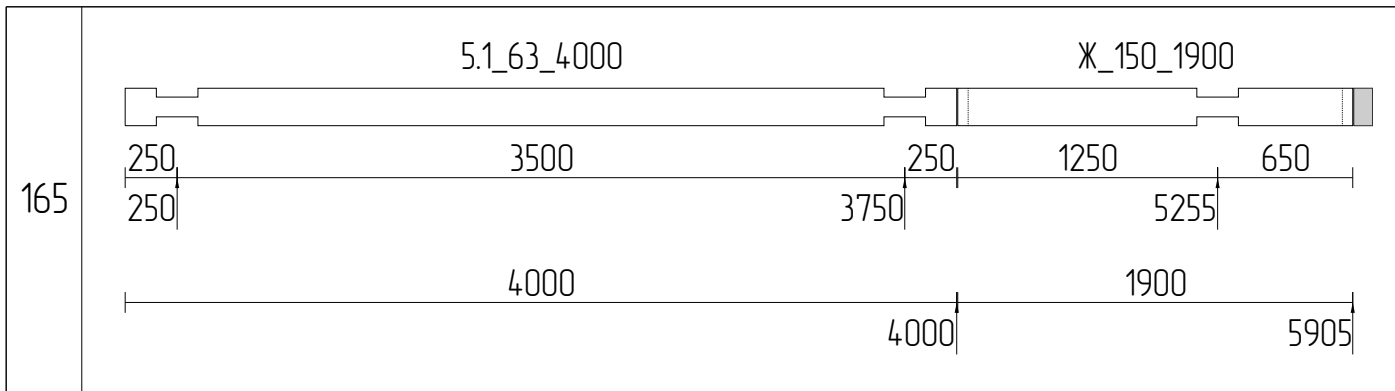

Изм	Лист	№ докум	Подпись	Дата			
Разраб						Стадия	Лист
Проб							74
Т.контр							111
Н.контр					Раскрой бруса 200x180_19		
Утв							

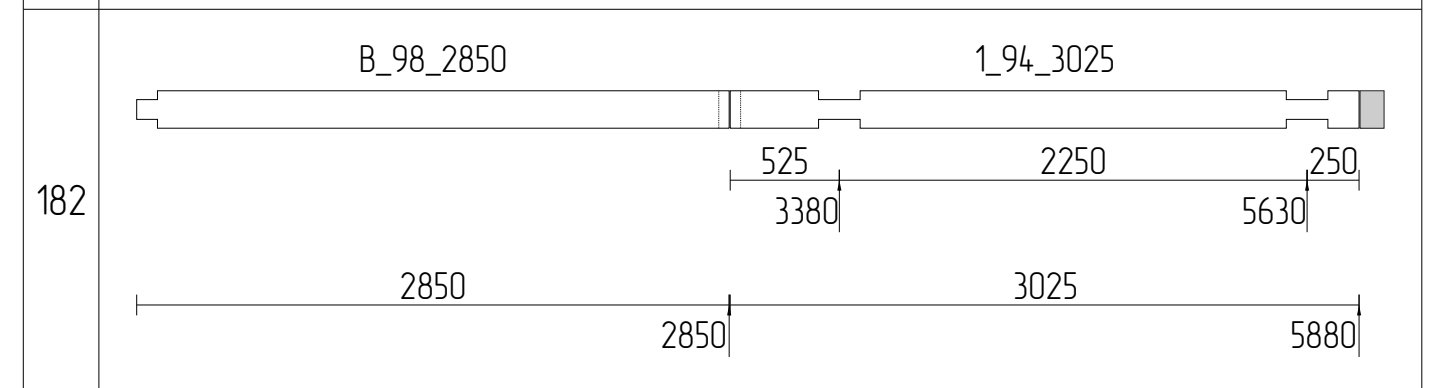
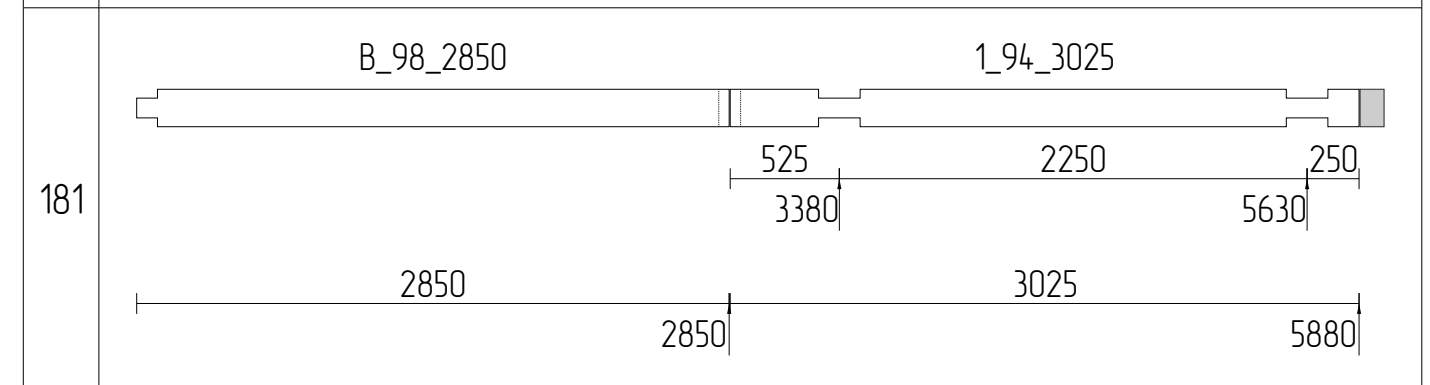
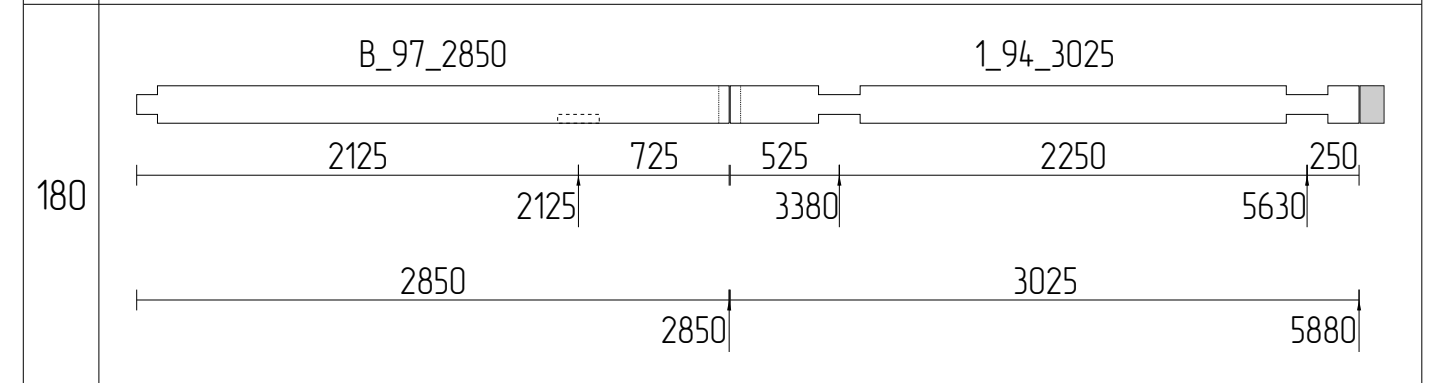
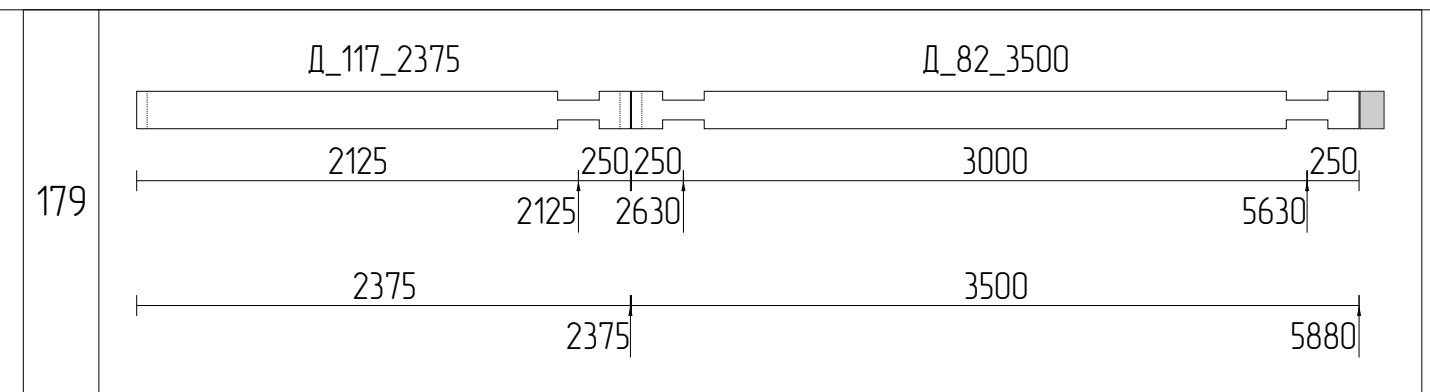
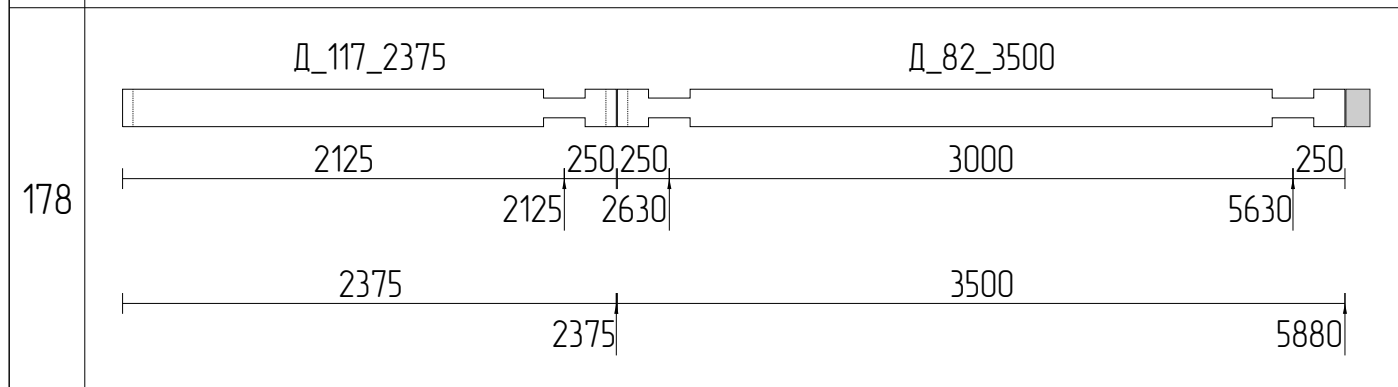
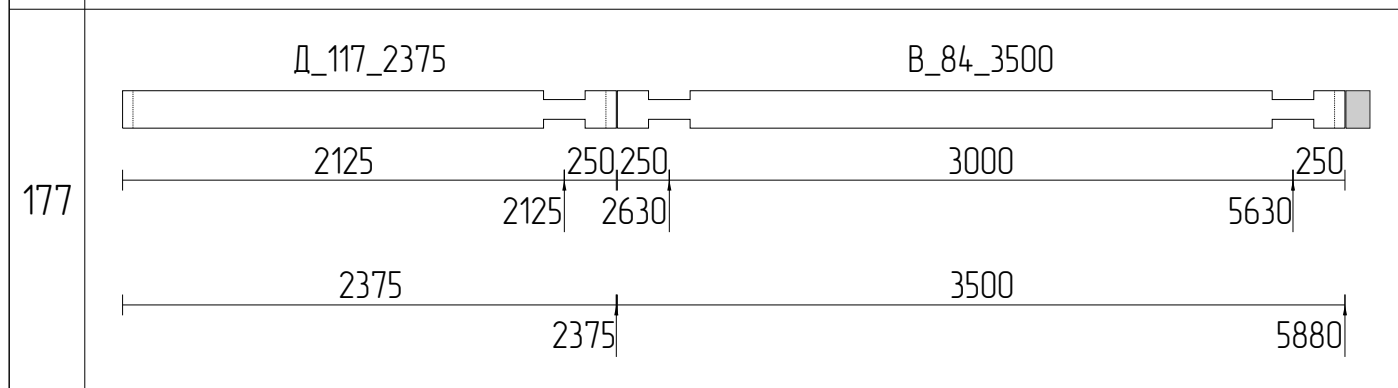
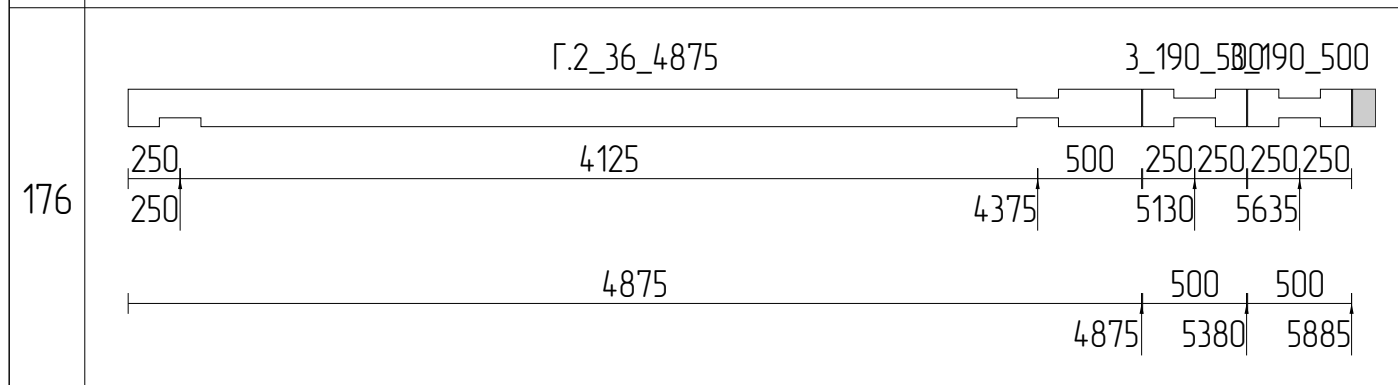
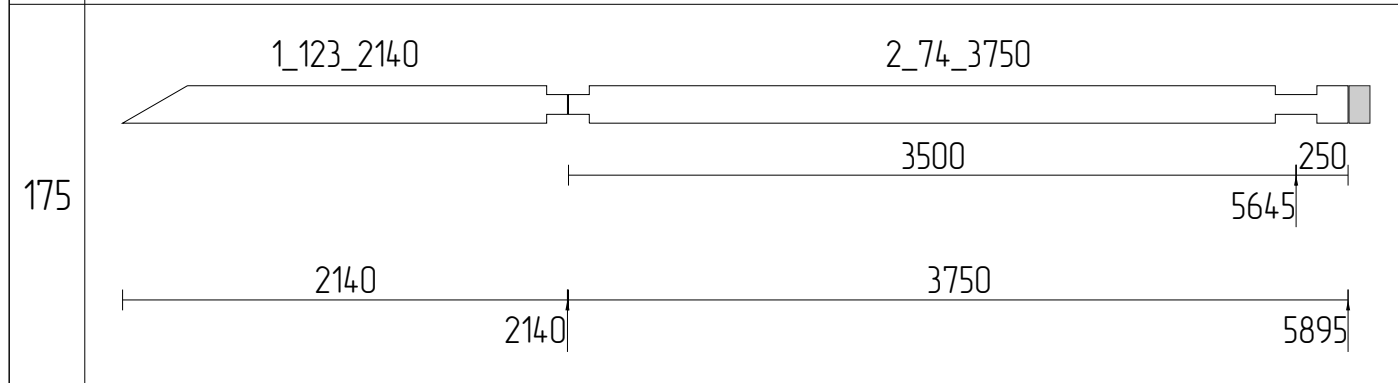
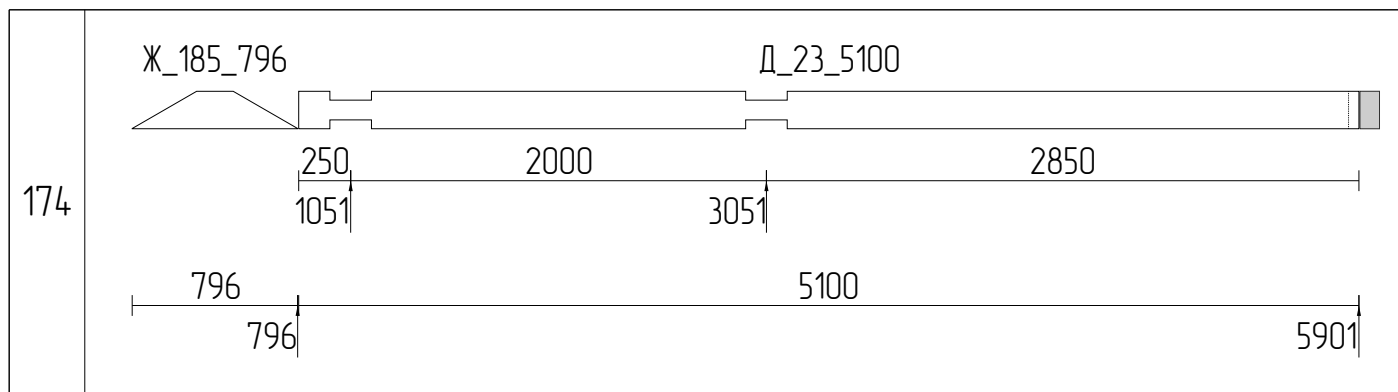

Изм	Лист	№ докум	Подпись	Дата			
Разраб						Стадия	Лист
Проб							75
Т.контр							111
Н.контр					Раскрой бруса 200x180_20		
Утв							

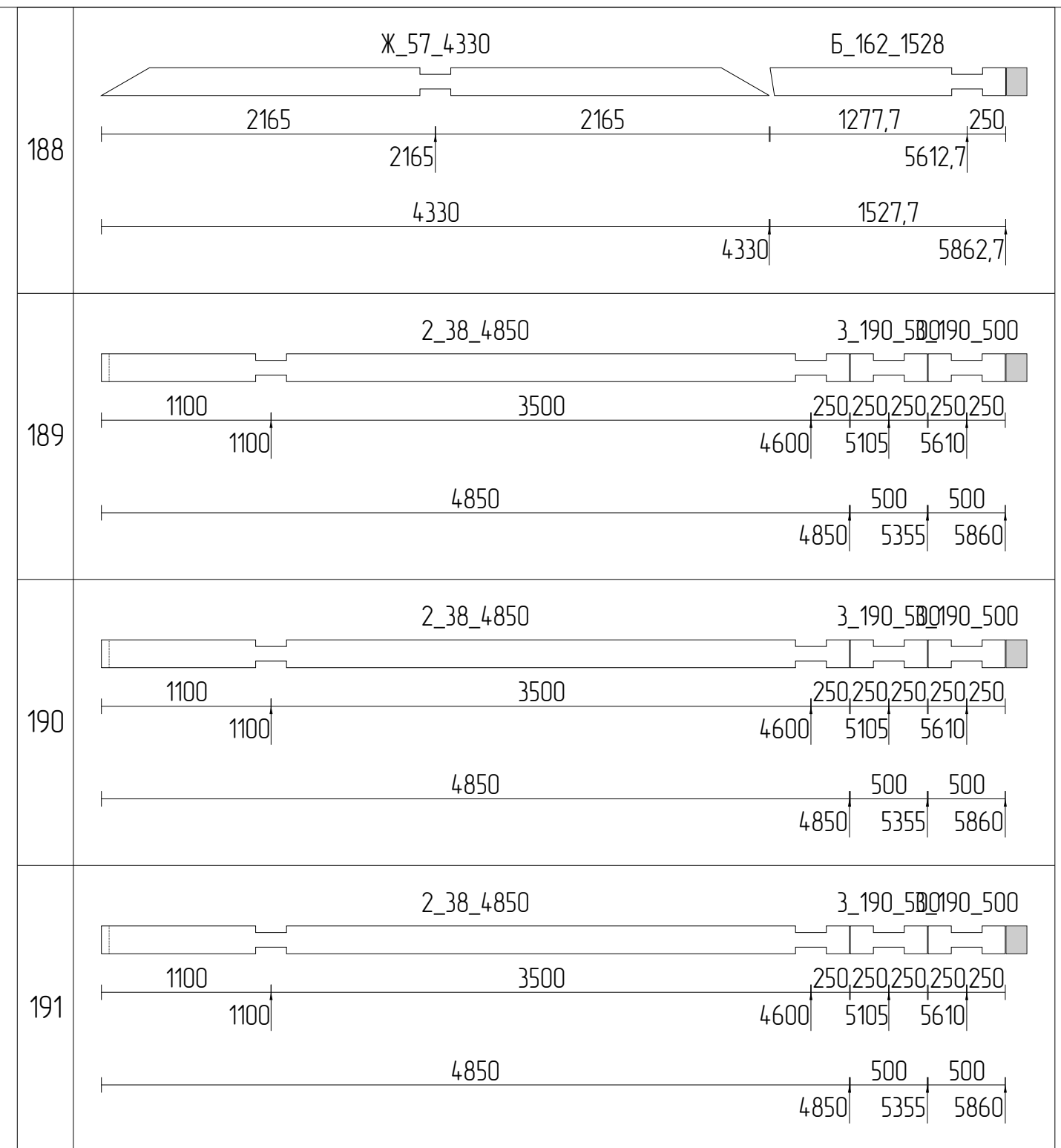
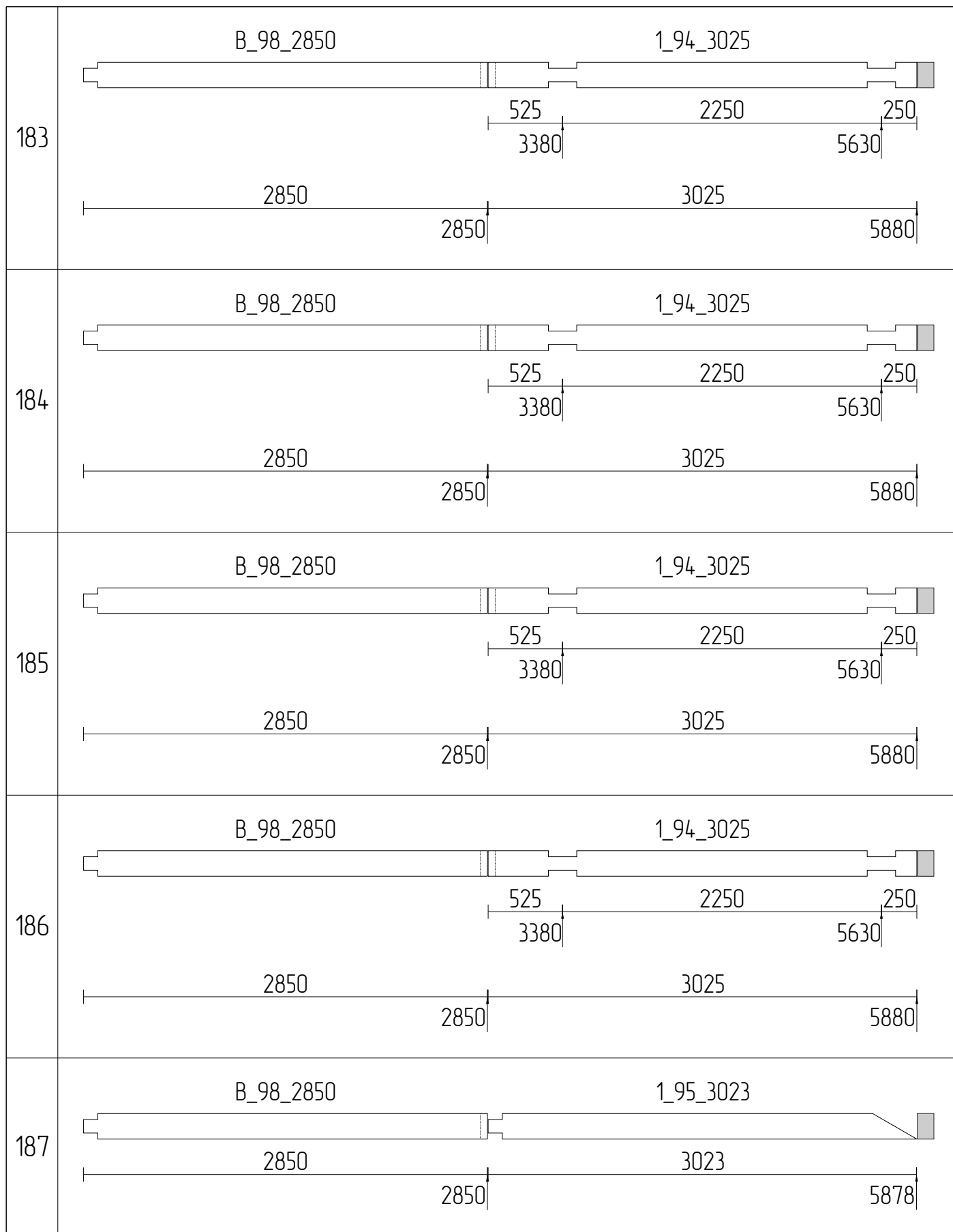

Изм	Лист	№ докум	Подпись	Дата				
Разраб							Стадия	Лист
Проб								Листов
Т.контр								76
								111
И.контр							Раскрой бруса 200x180_21	
Утв								

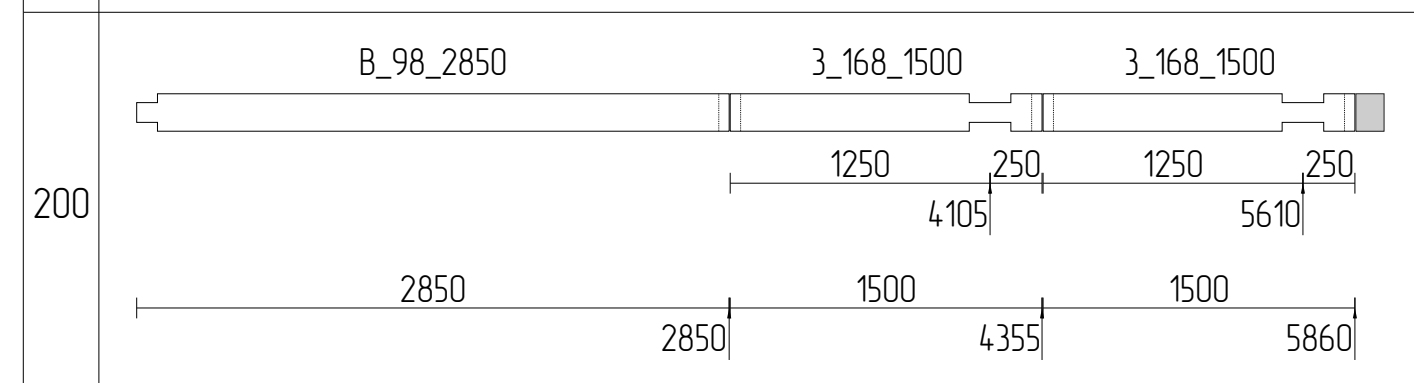
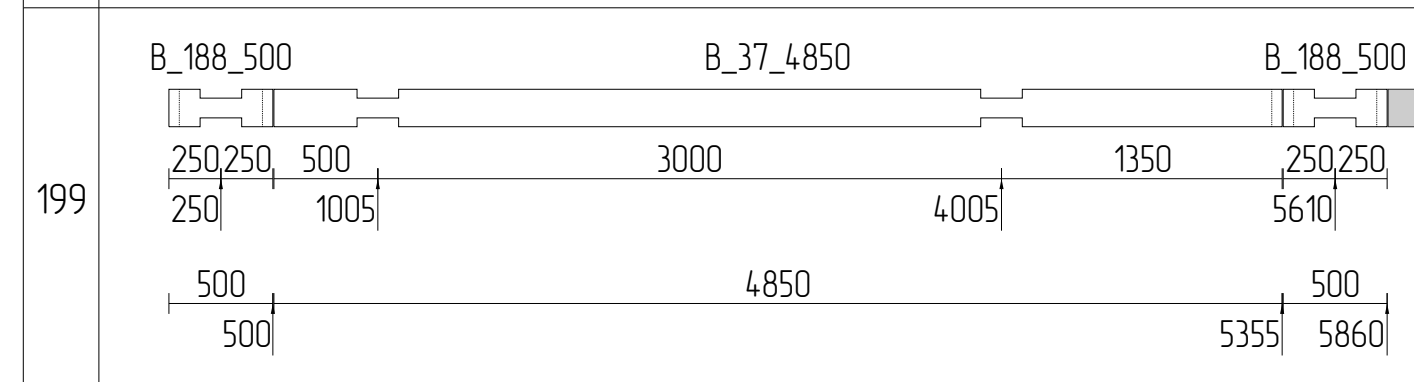
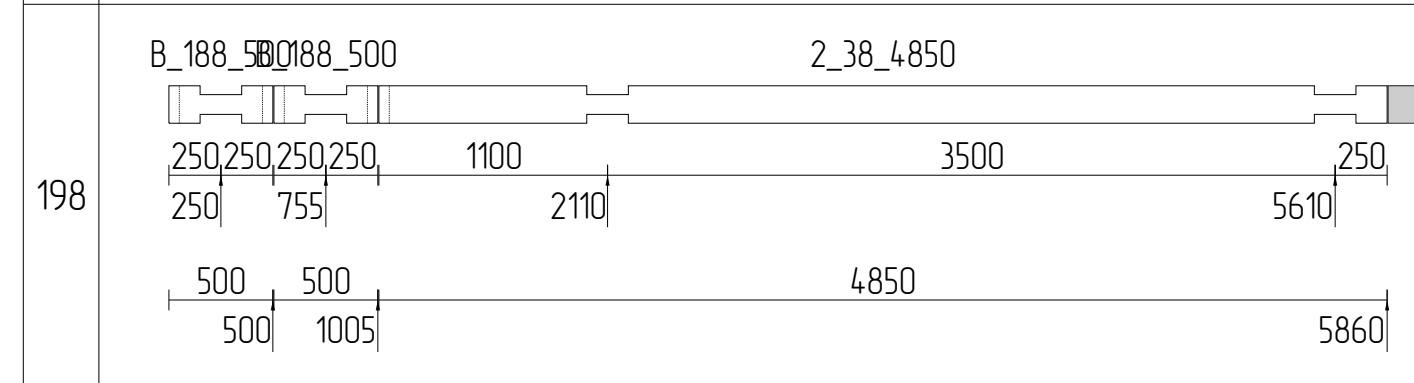
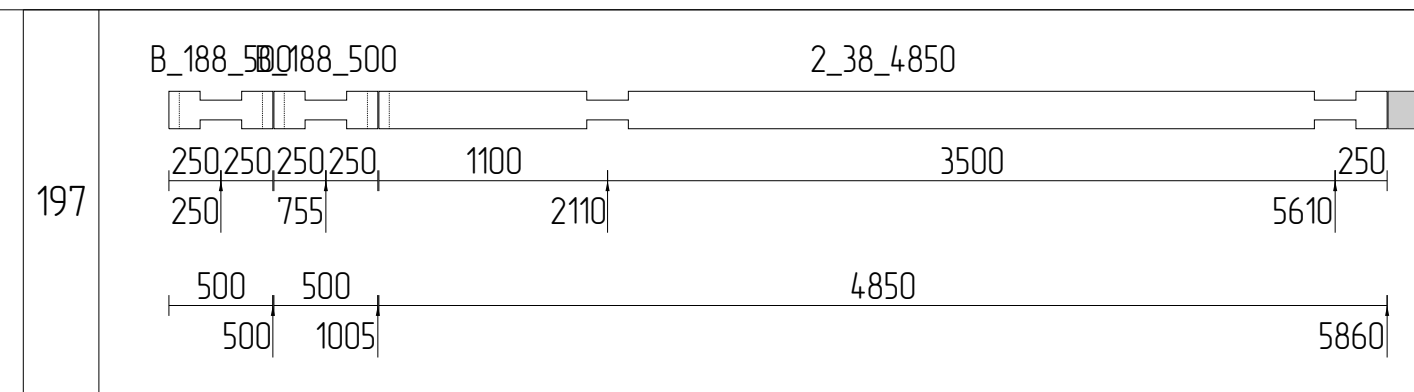
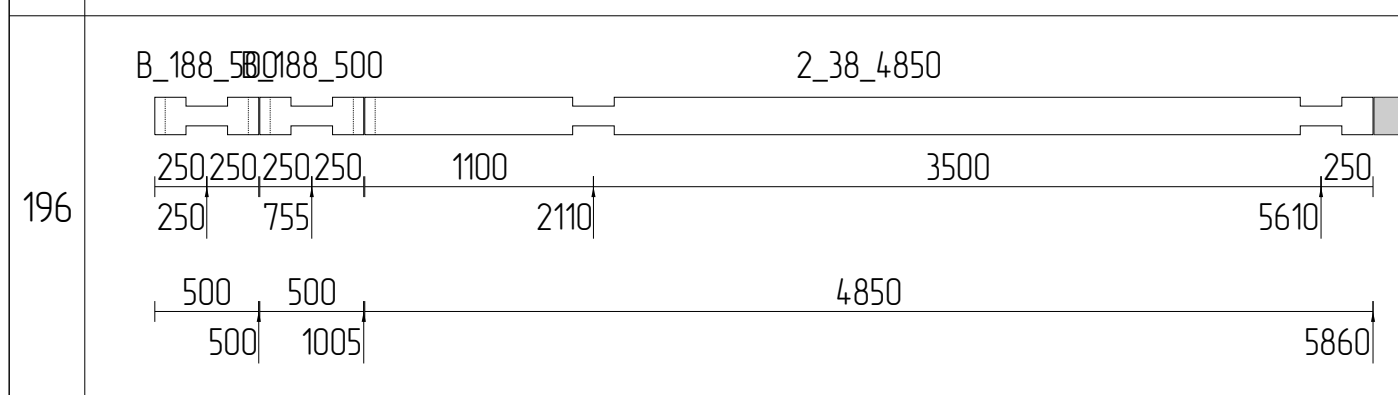
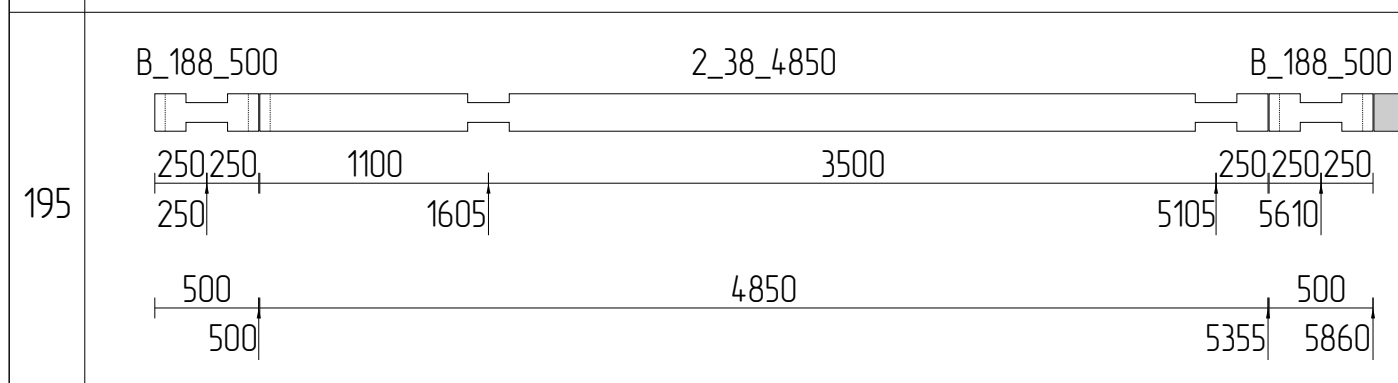
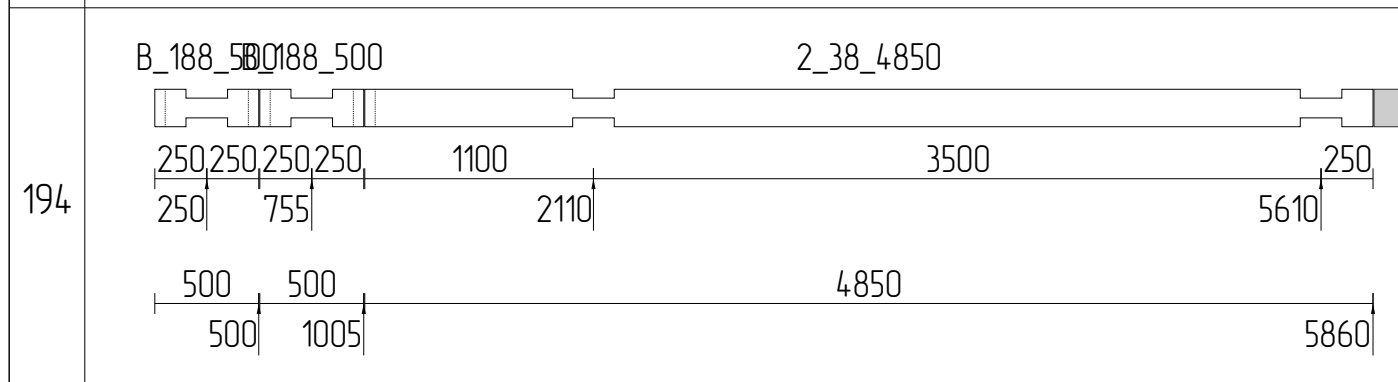
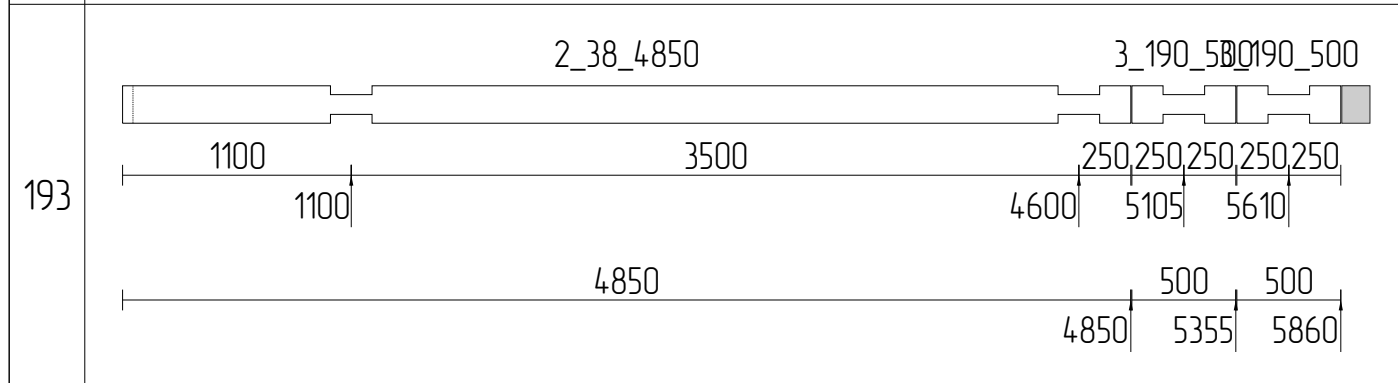
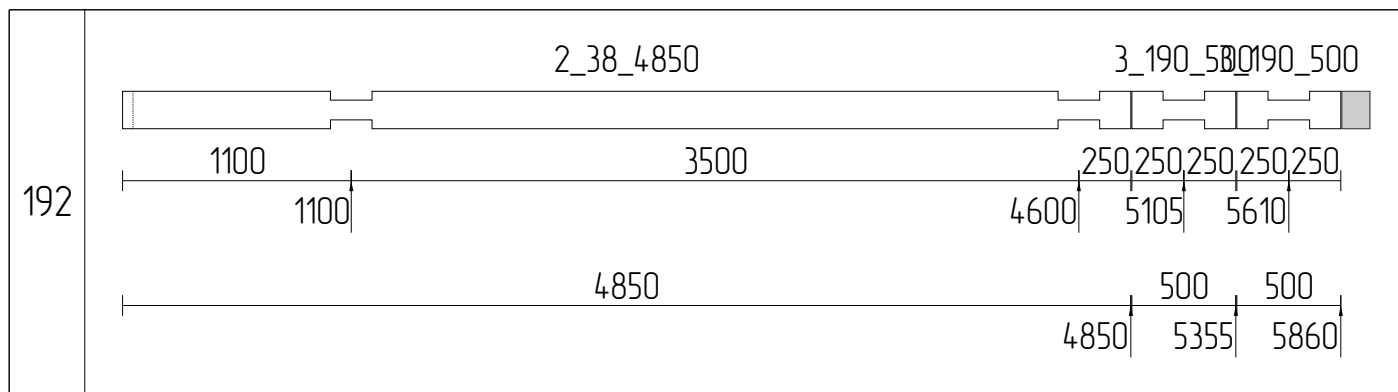

Изм	Лист	№ докум	Подпись	Дата			
Разраб						Стадия	Лист
Проб							77
Т.контр							111
Н.контр					Раскрой бруса 200x180_22		
Утв							

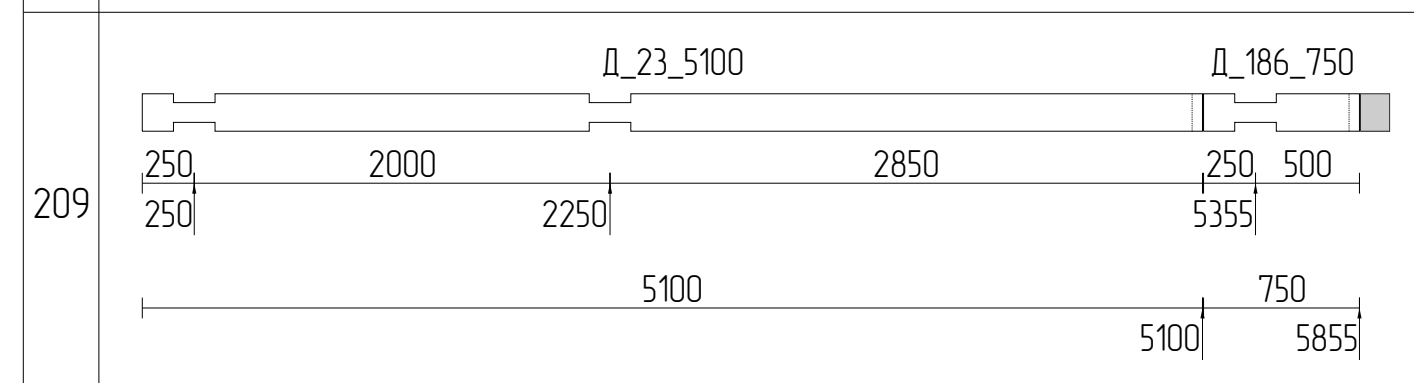
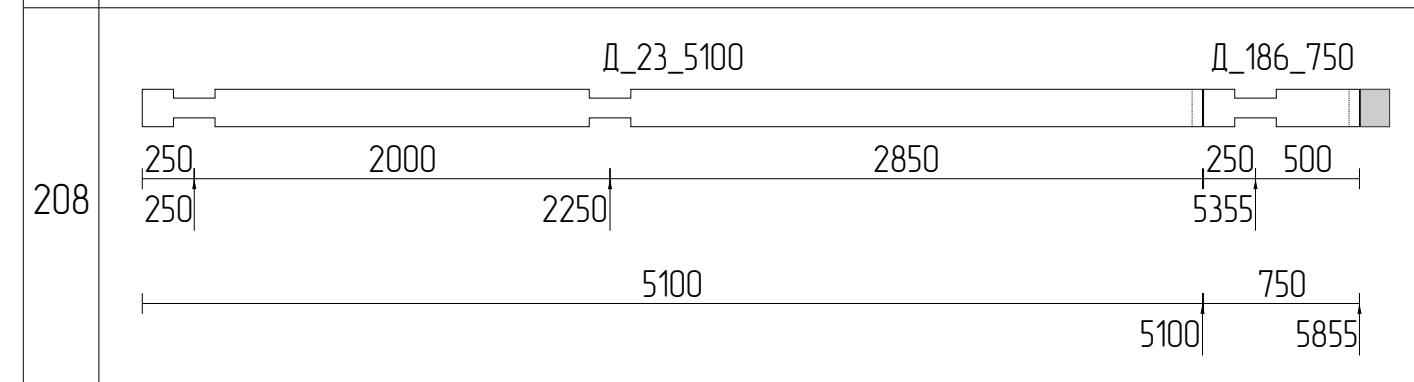
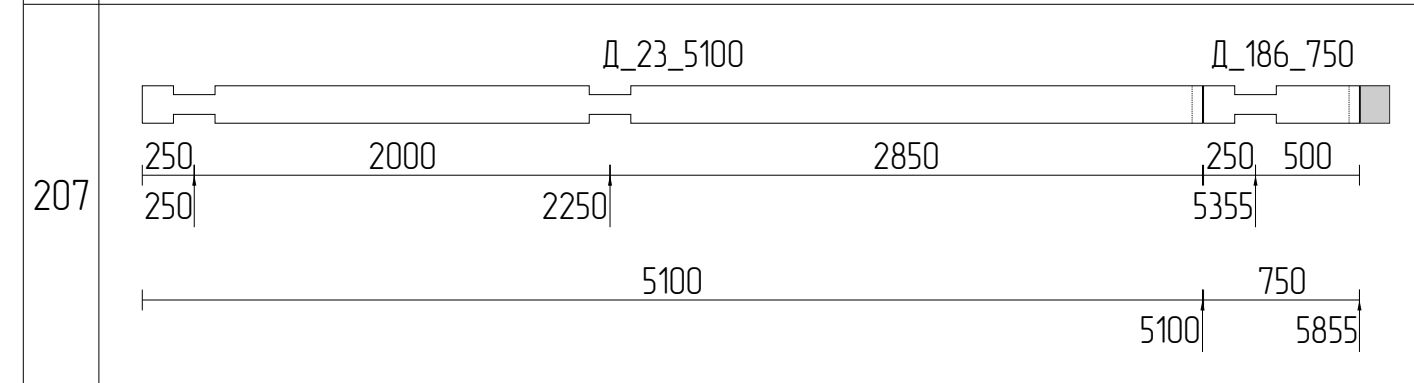
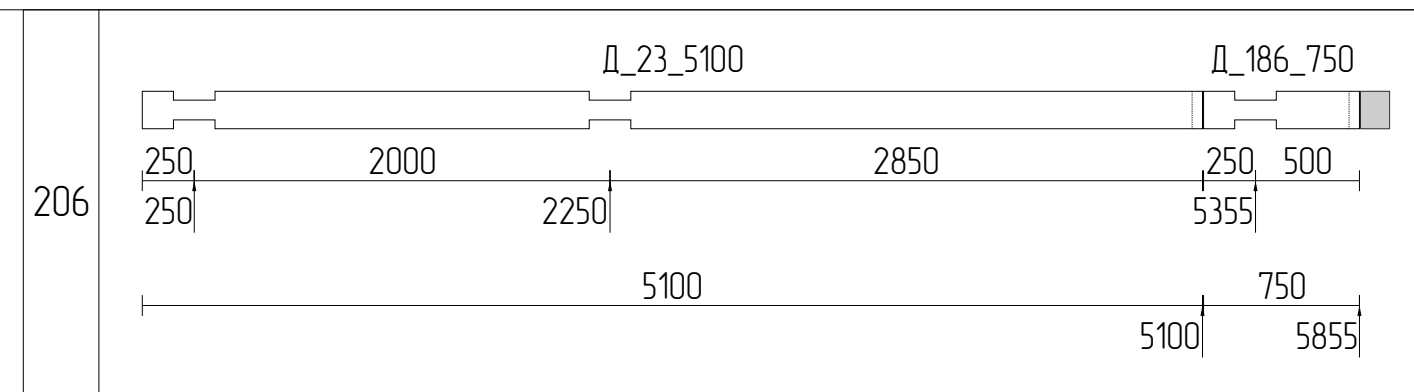
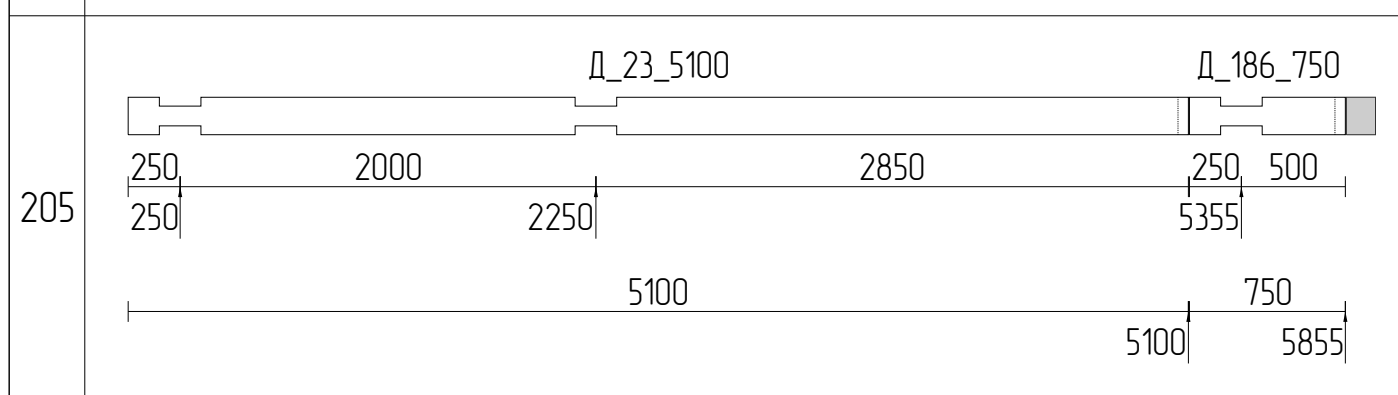
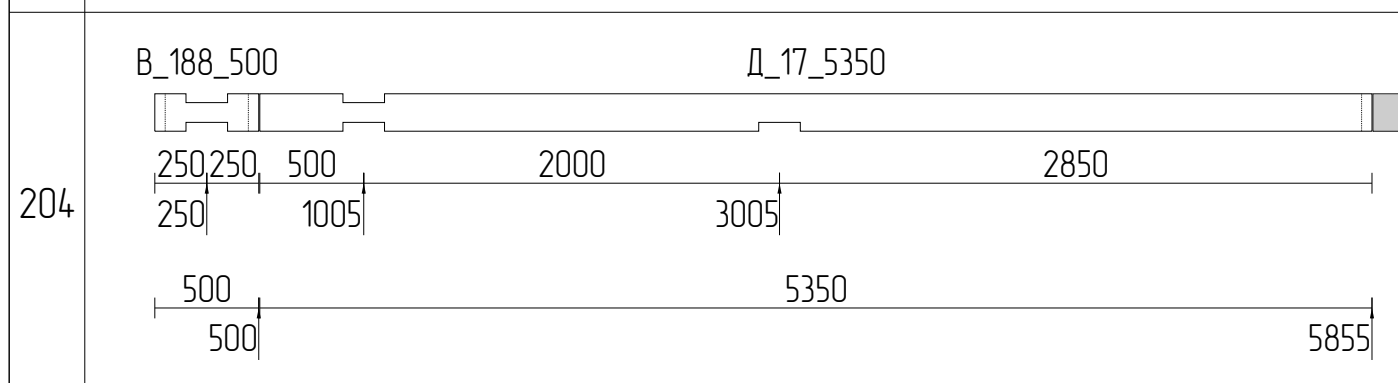
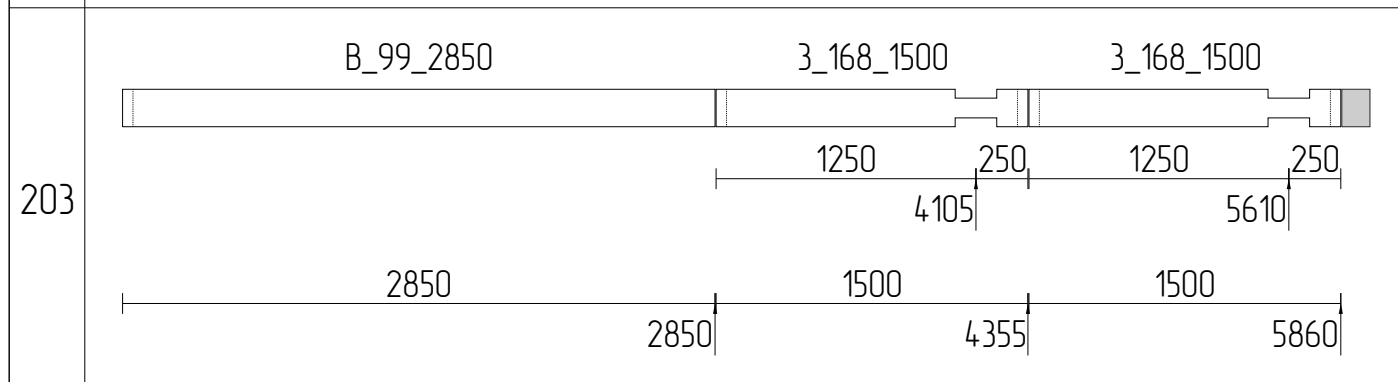
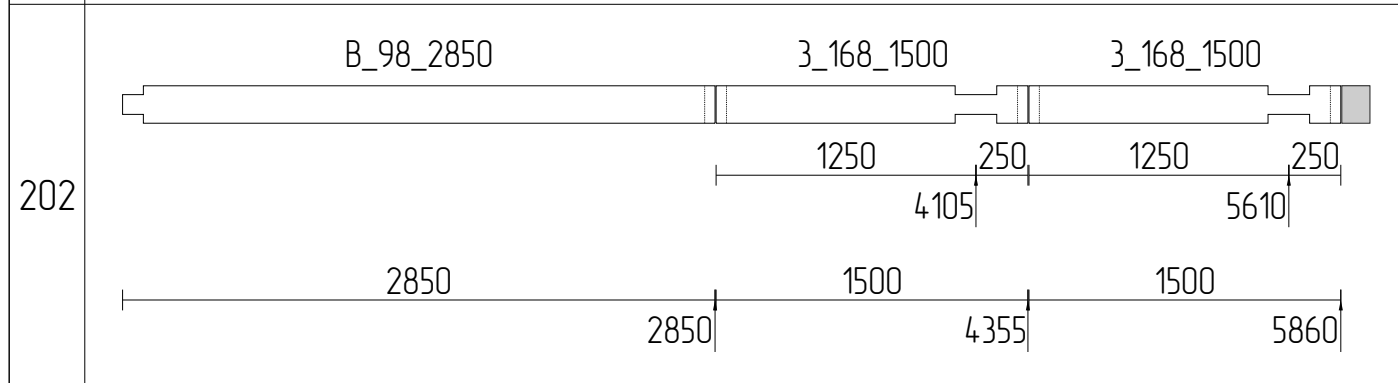
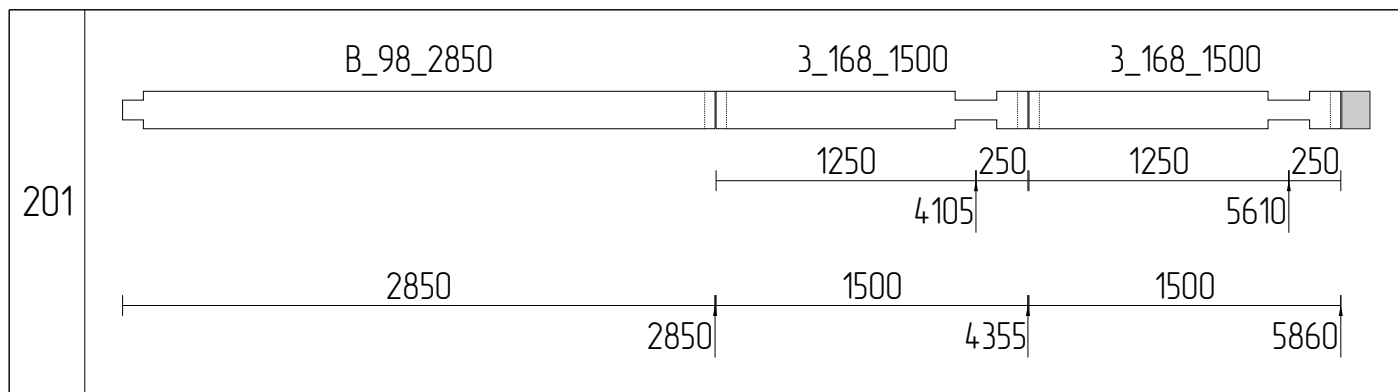

Изм	Лист	№ докум	Подпись	Дата				
Разраб							Стадия	Лист
Проб								78
Т.контр								111
Н.контр					Раскрой бруса 200x180_23			
Утв								

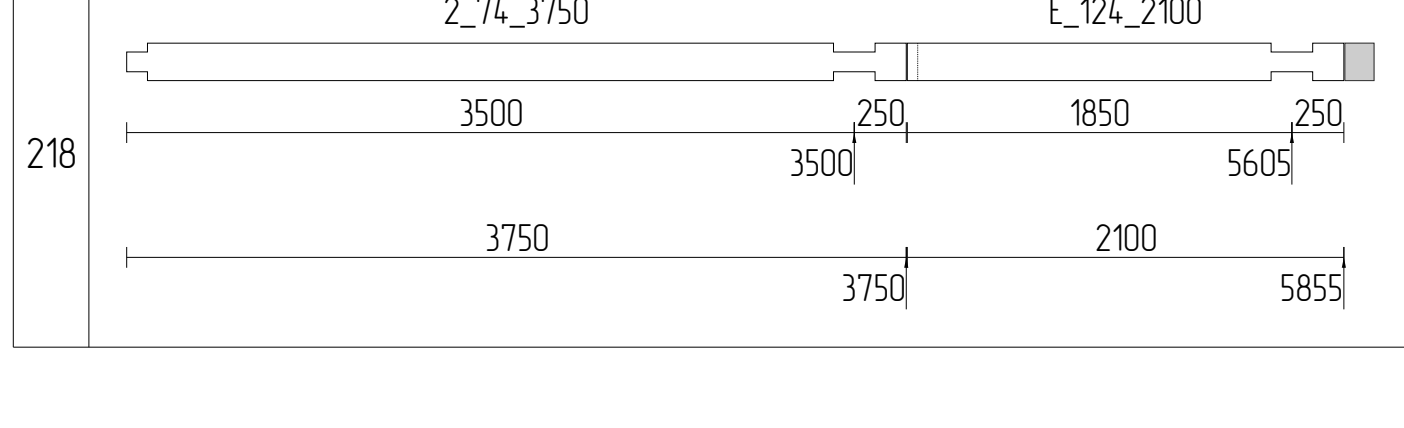
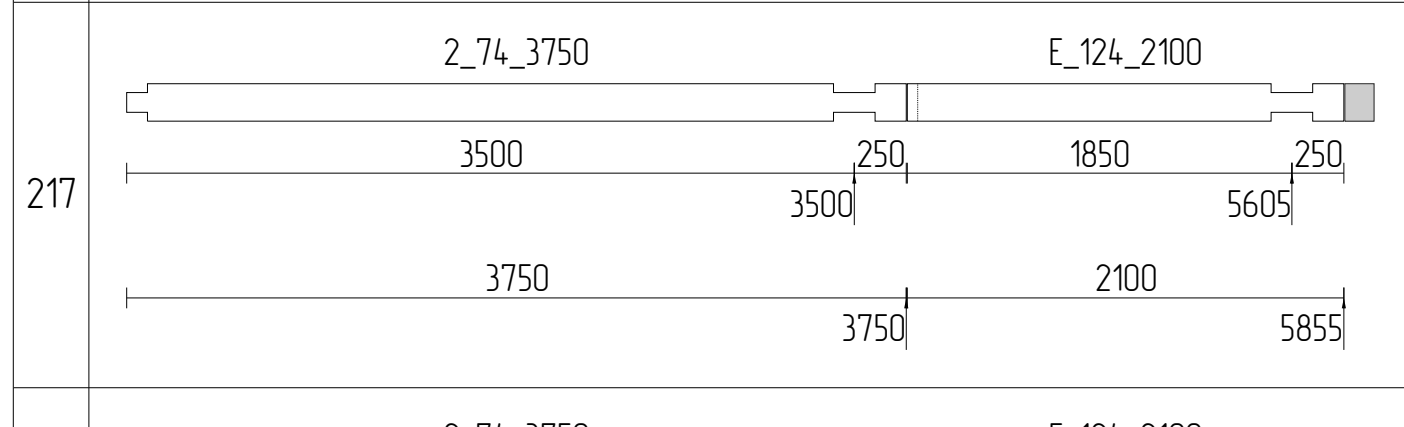
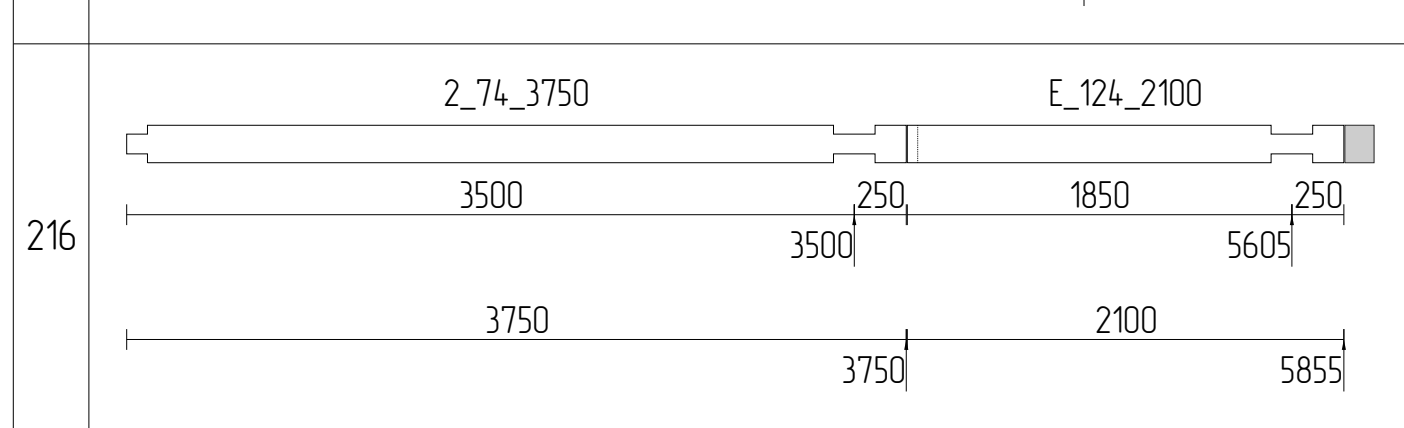
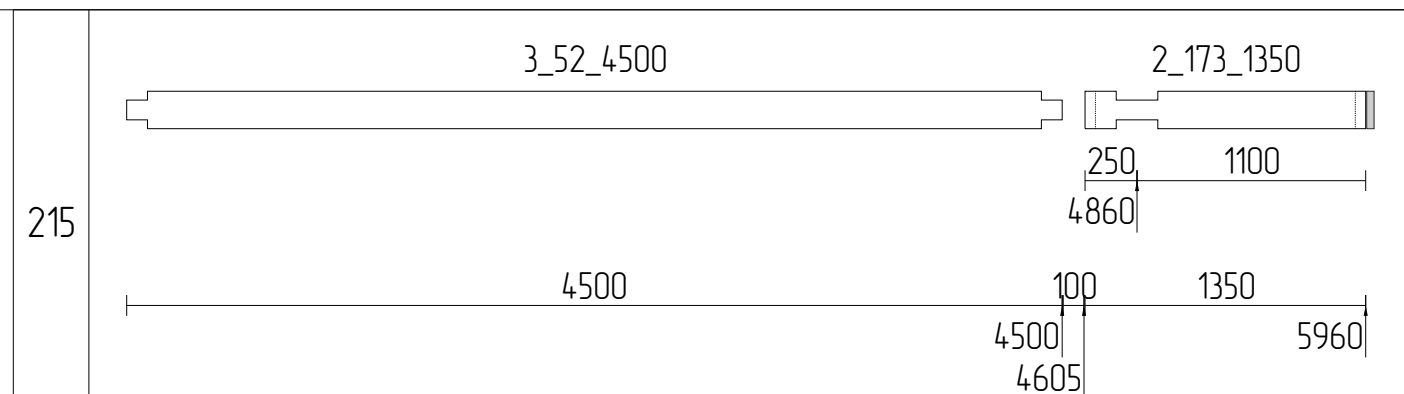
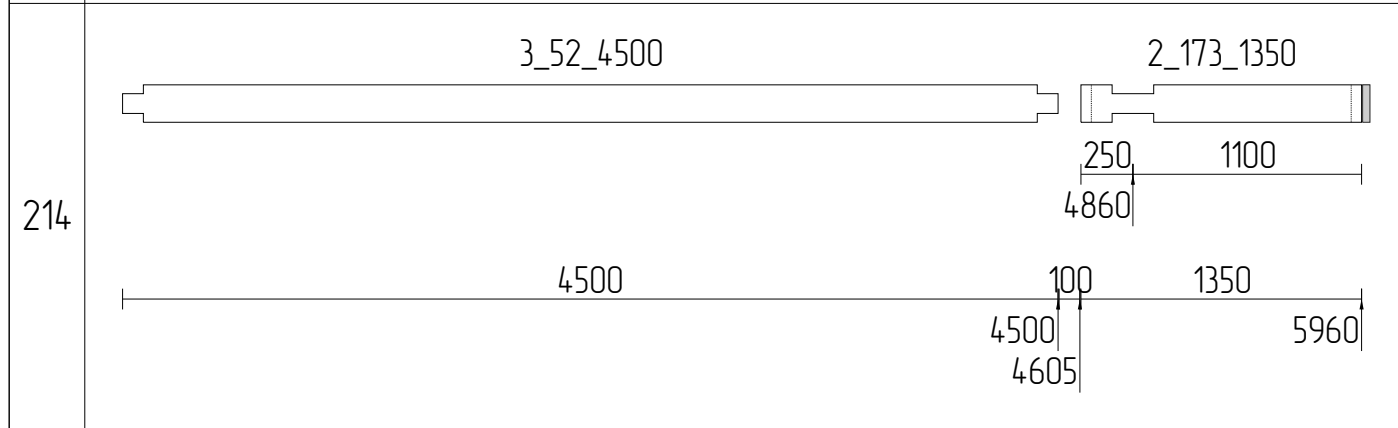
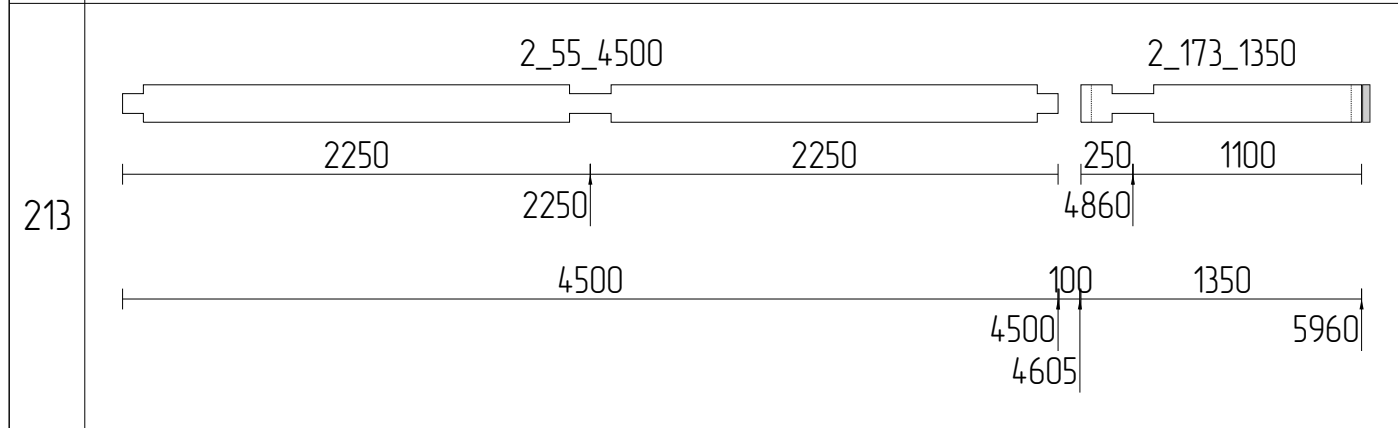
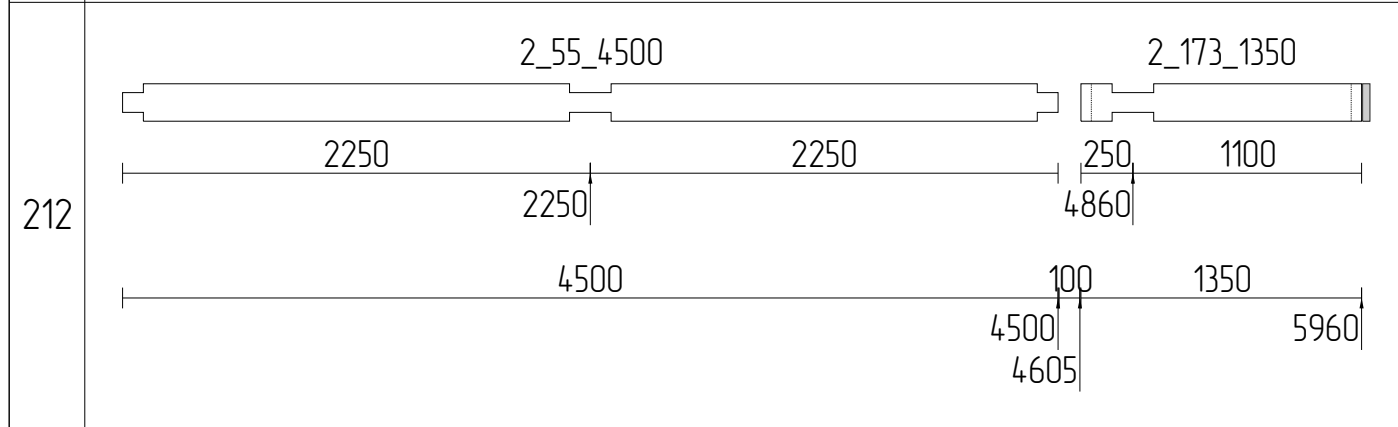
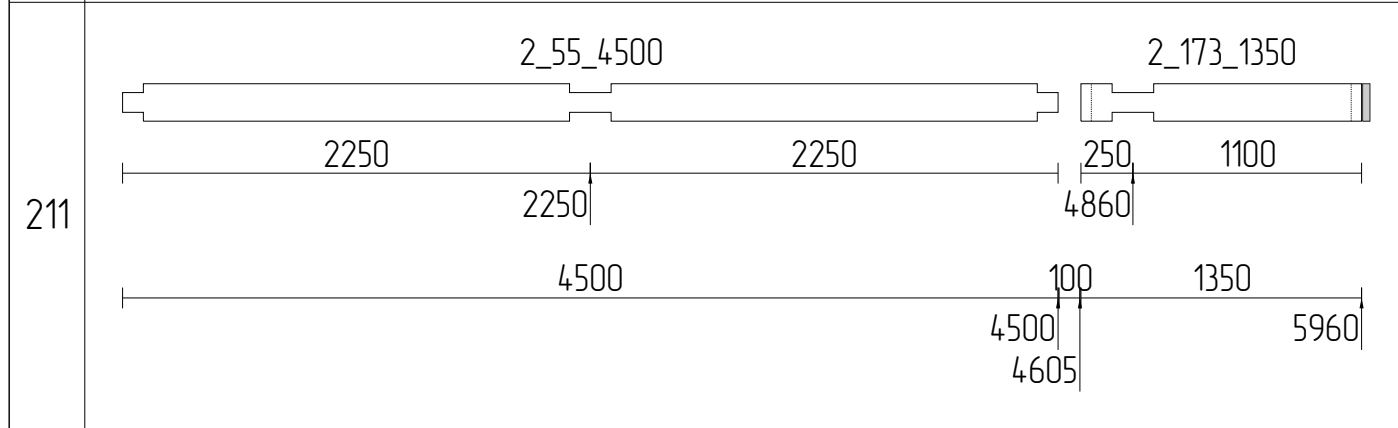
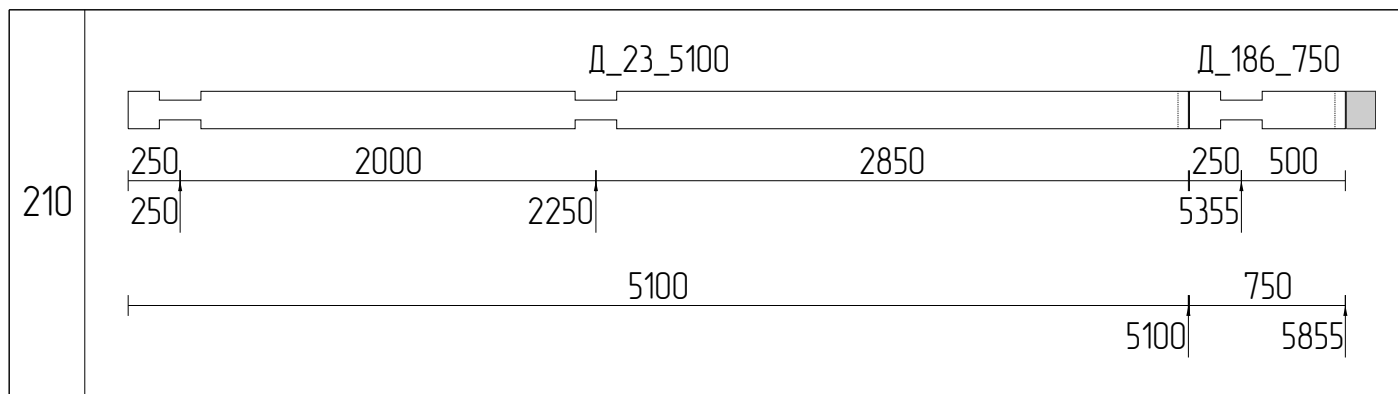

Изм	Лист	№ докум	Подпись	Дата			
Разраб						Стадия	Лист
Проб							79
Т.контр							111
Н.контр					Раскрой бруса 200x180_24		
Утв							

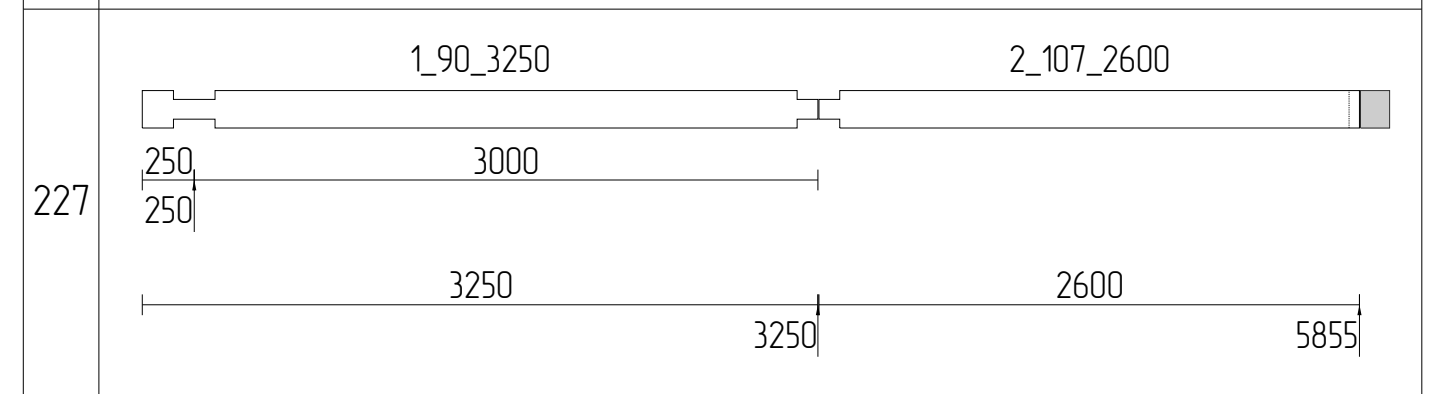
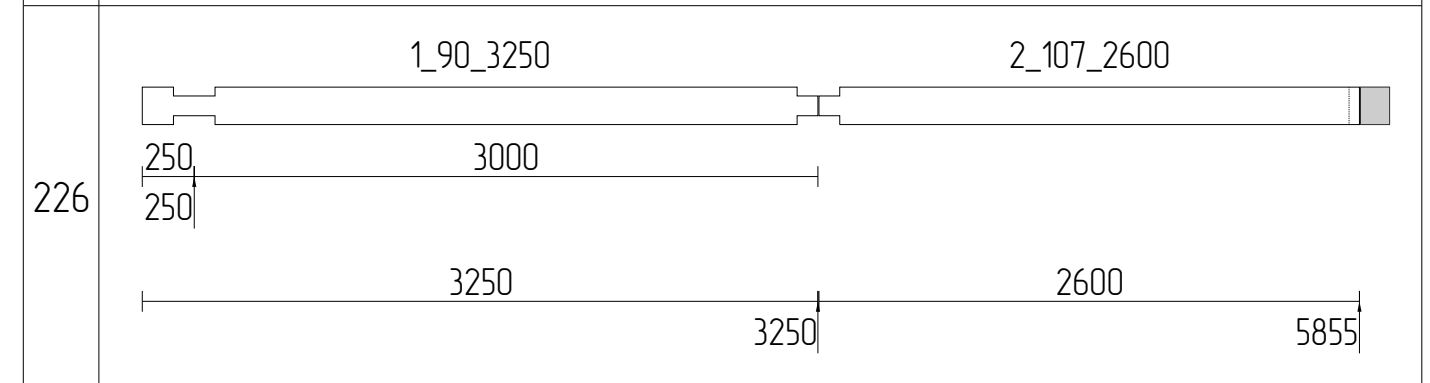
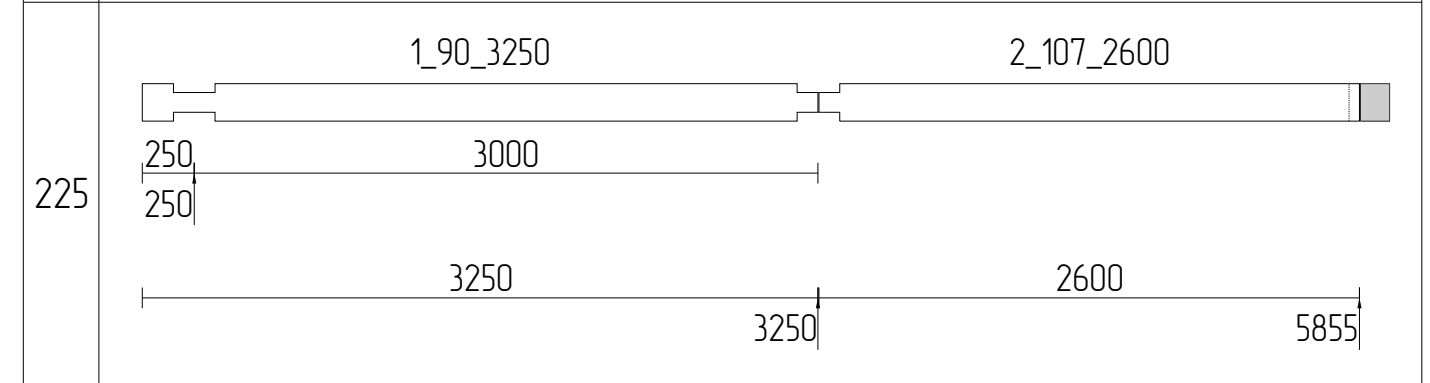
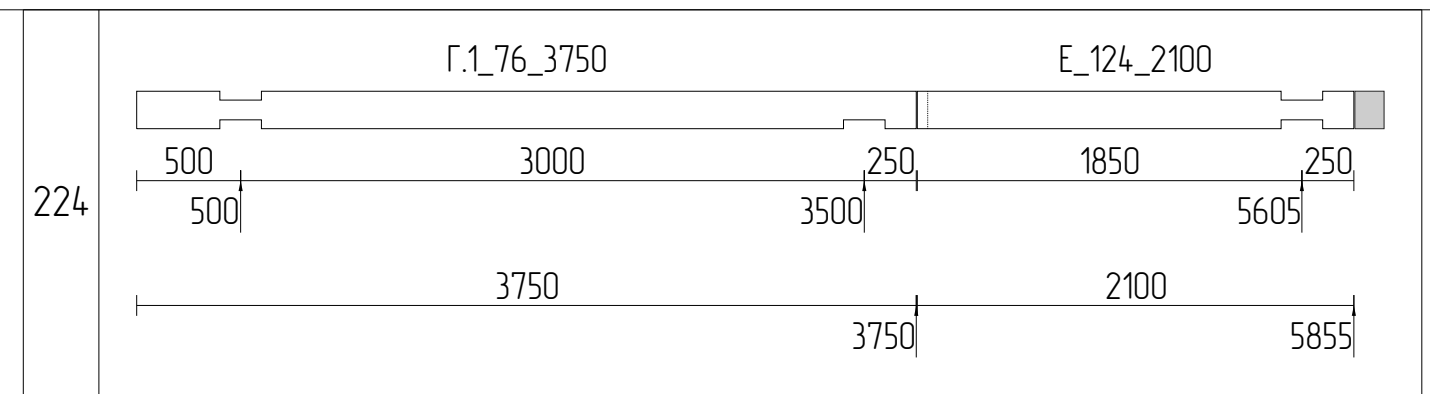
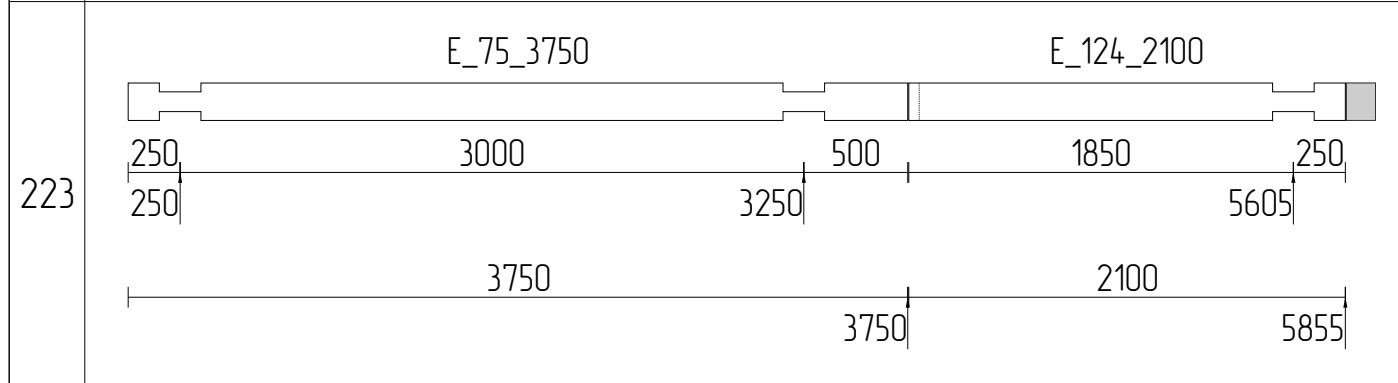
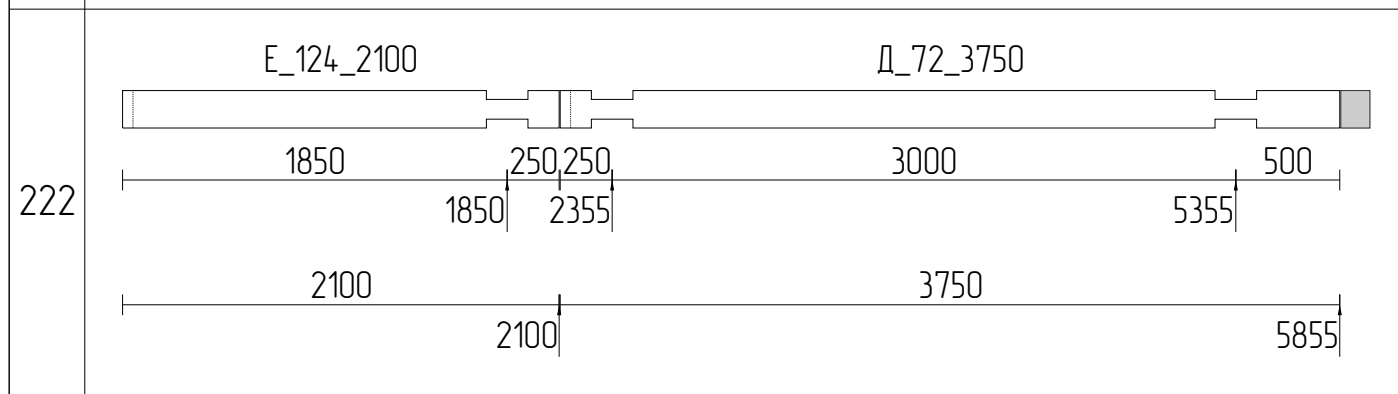
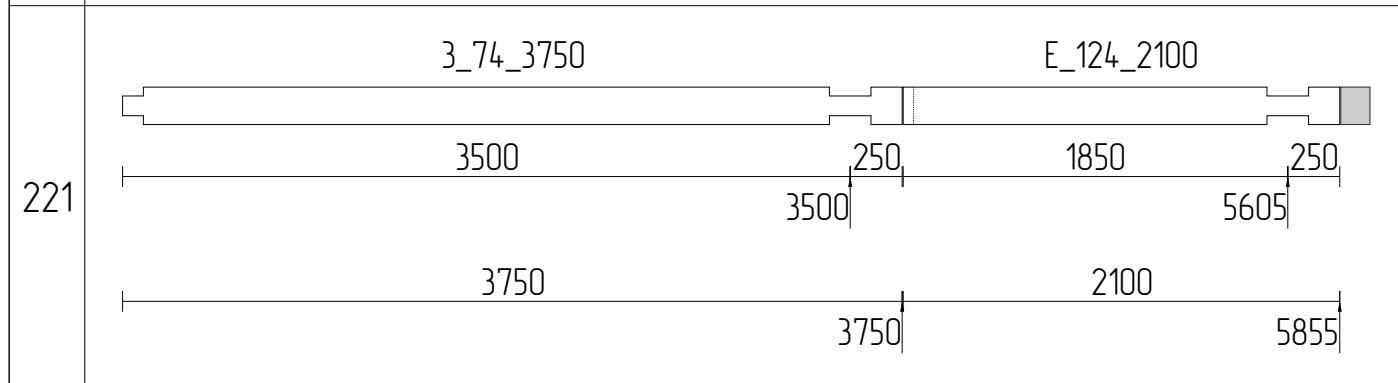
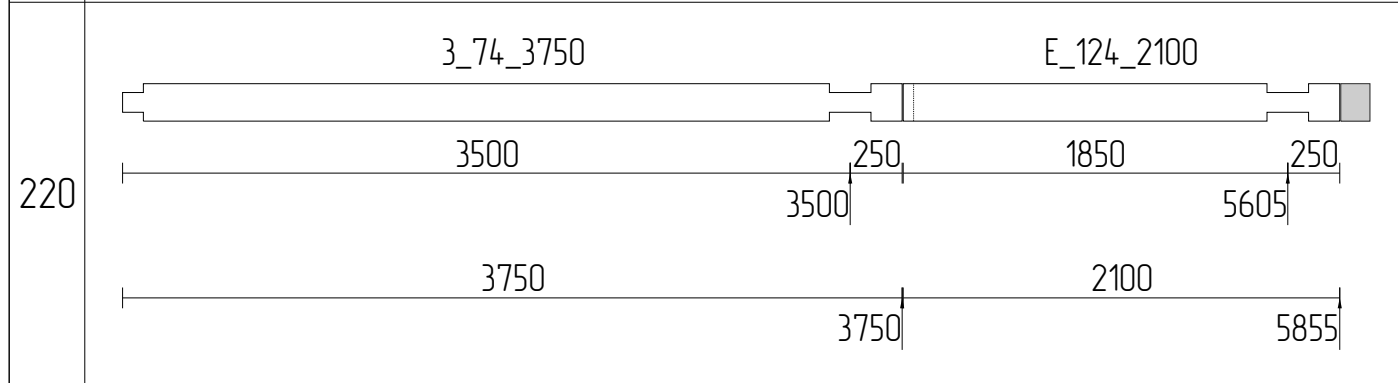
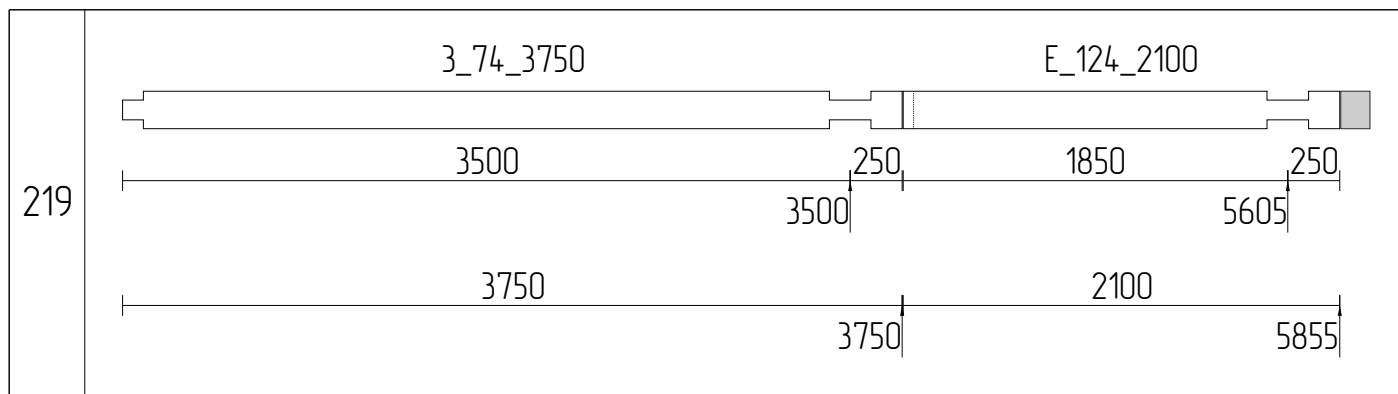

Изм	Лист	№ докум	Подпись	Дата				
Разраб							Стадия	Лист
Проб								80
Т.контр								111
И.контр								
Утв						Раскрой бруса 200x180_25		

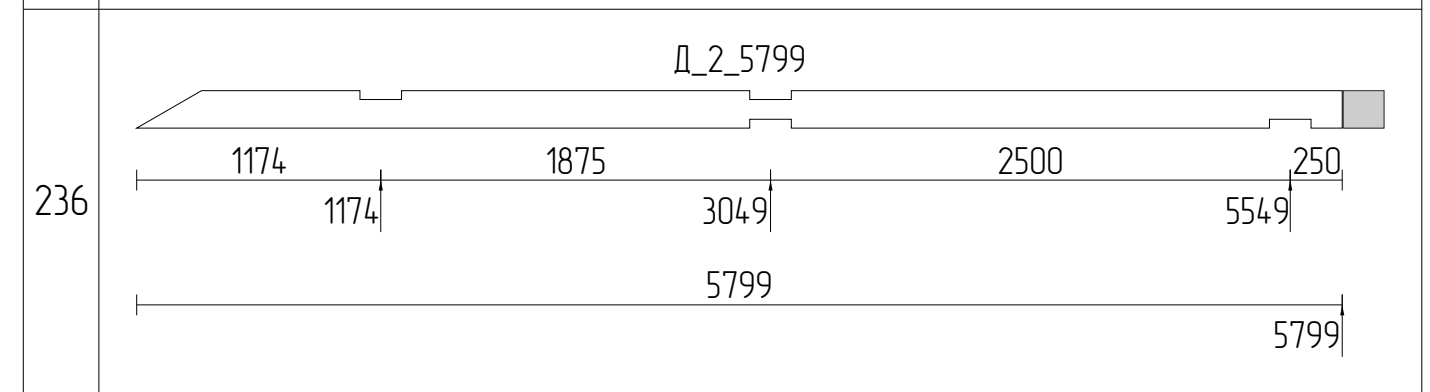
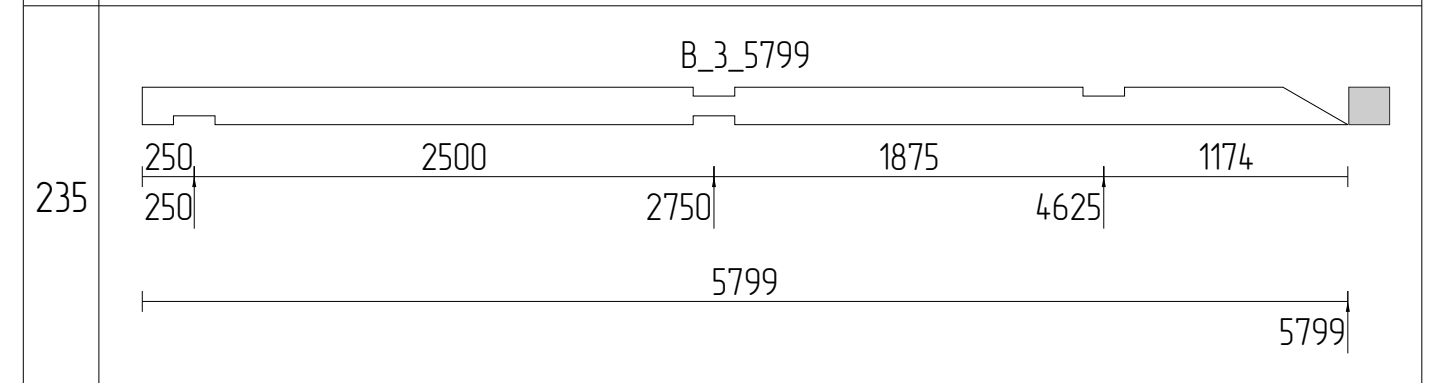
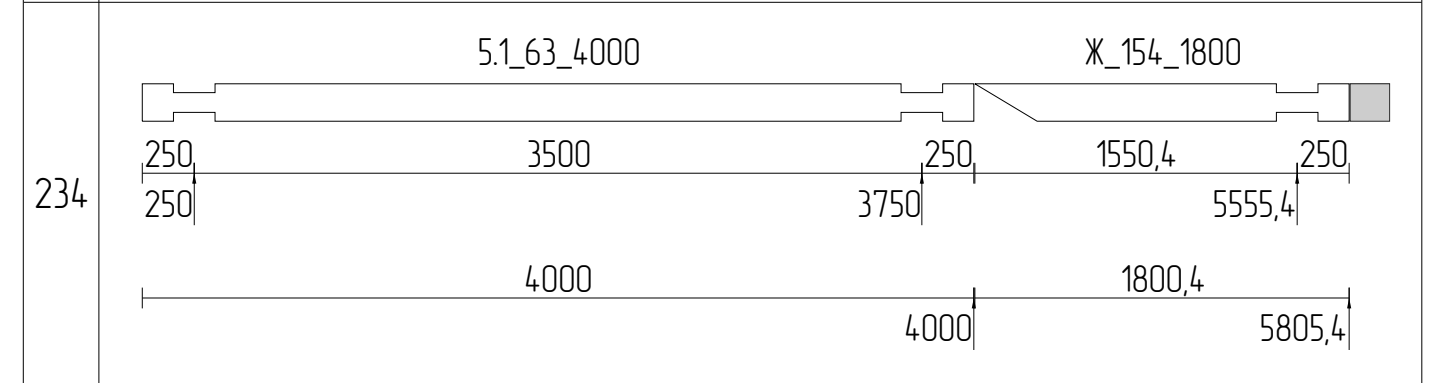
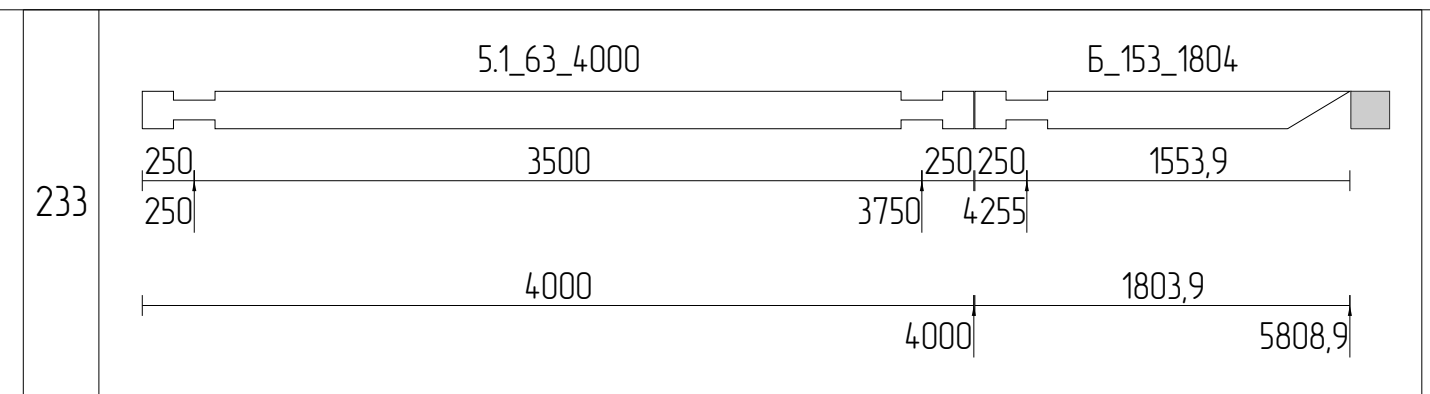
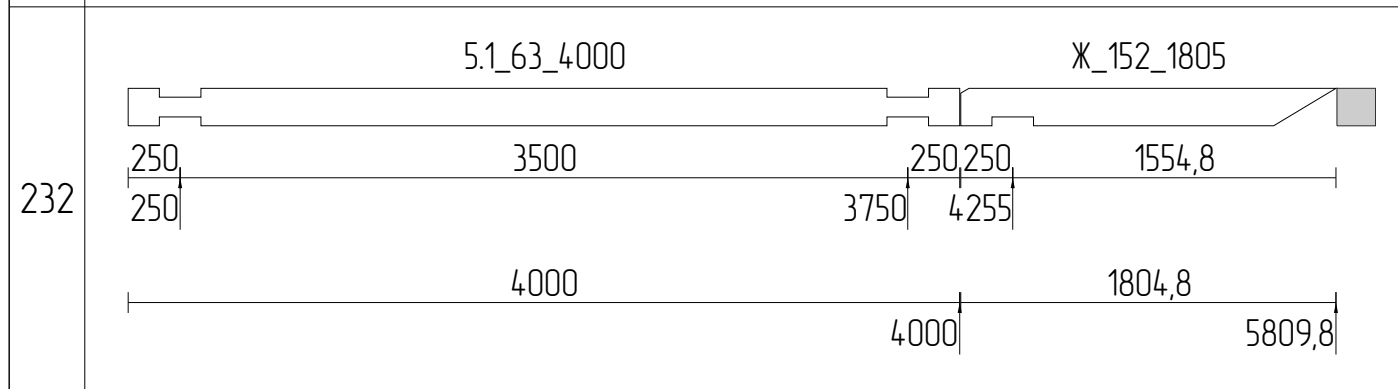
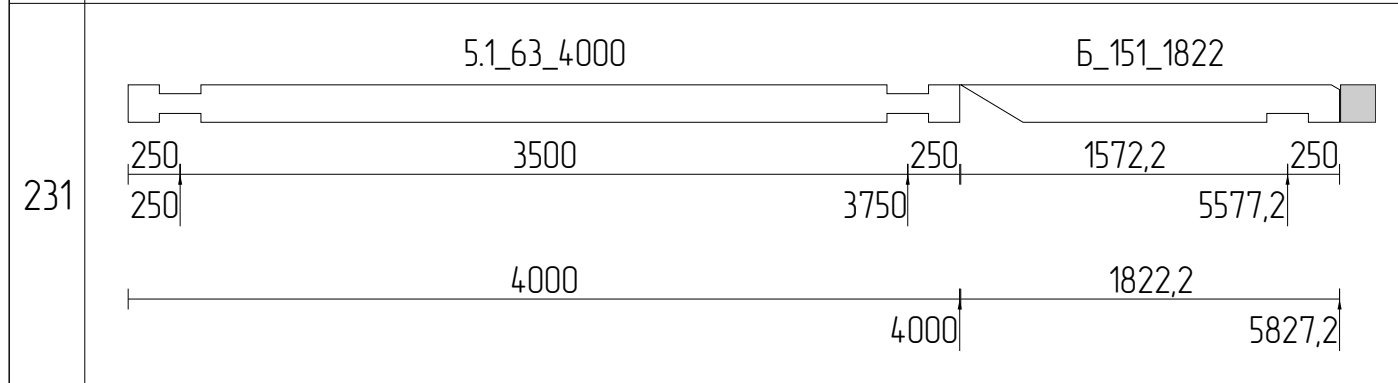
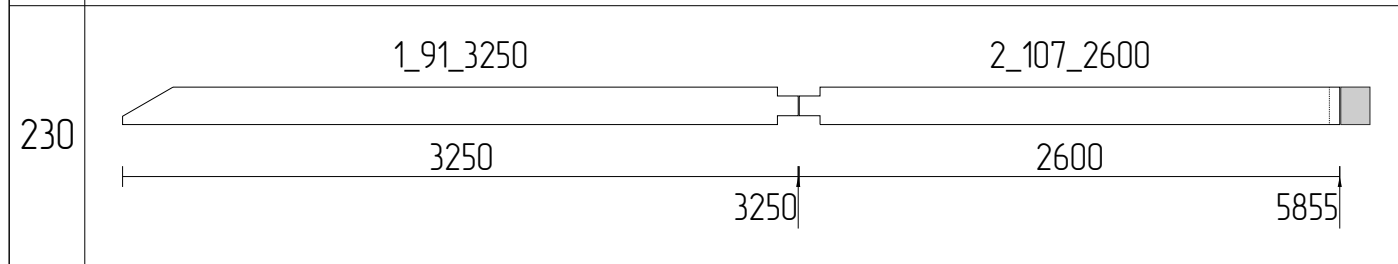
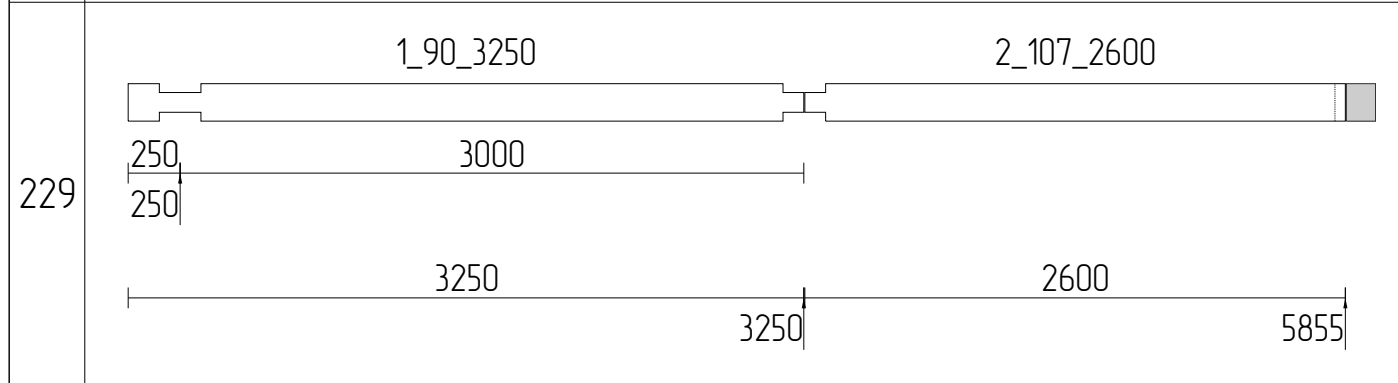
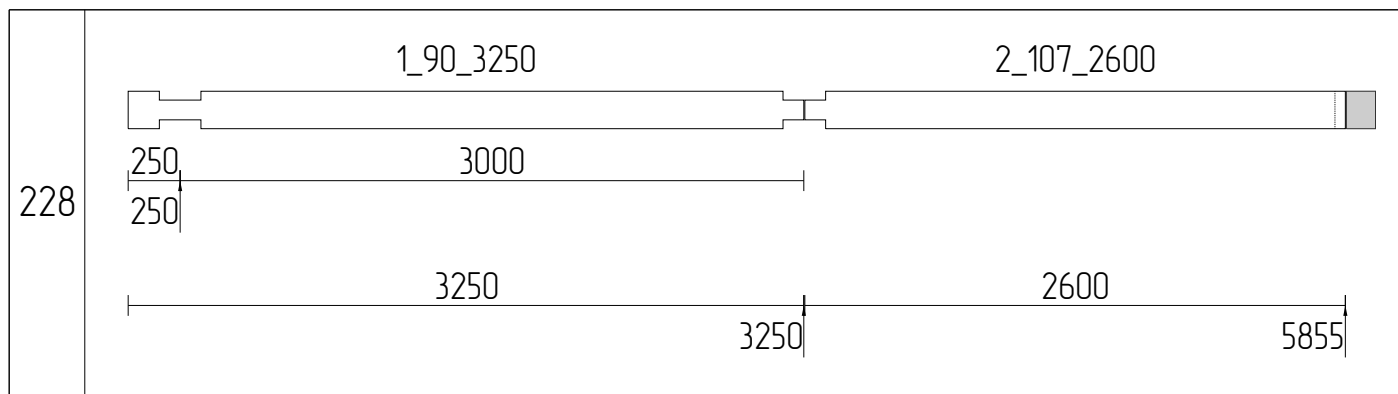

Изм	Лист	№ докум	Подпись	Дата			
Разраб						Стадия	Лист
Проб							111
Т.контр							
И.контр					Раскрой бруса 200x180_26		
Утв							



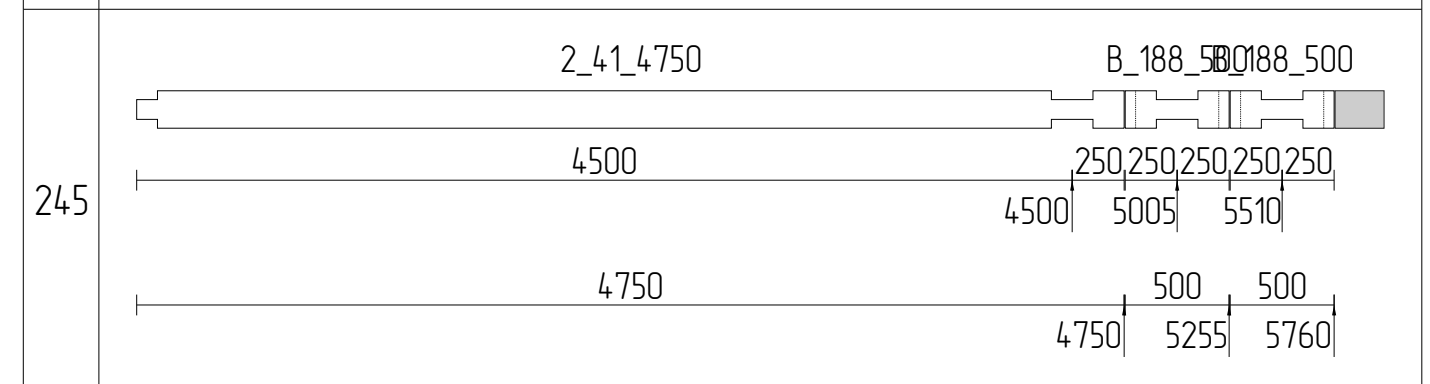
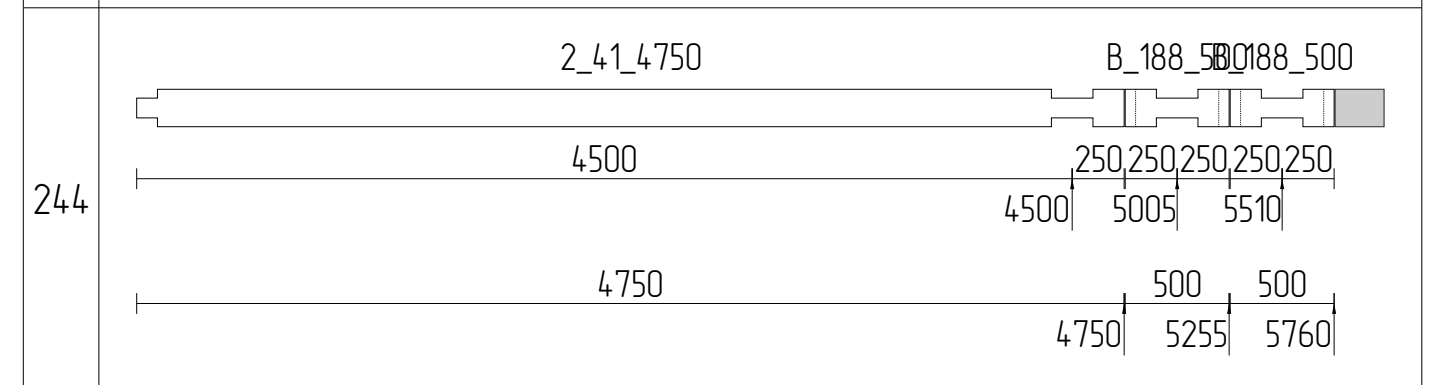
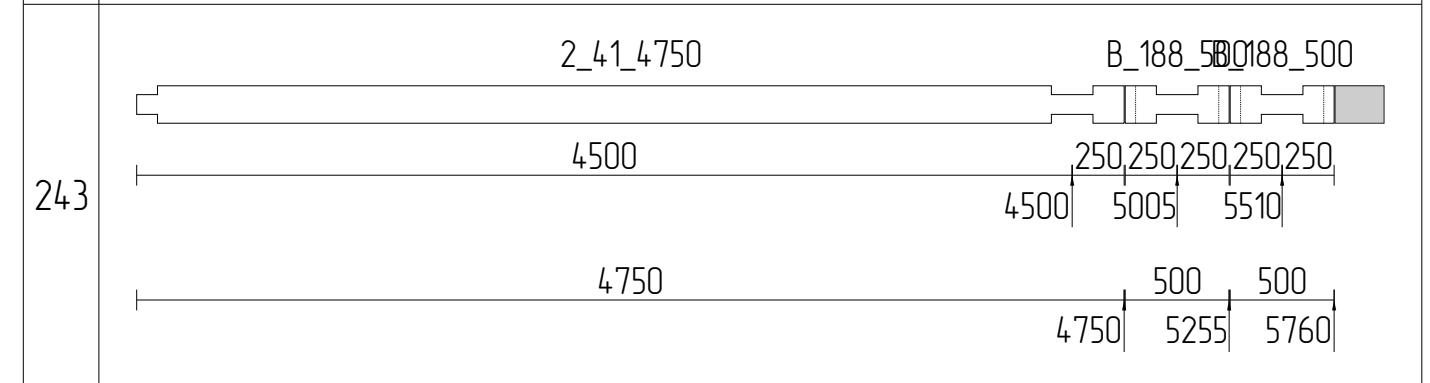
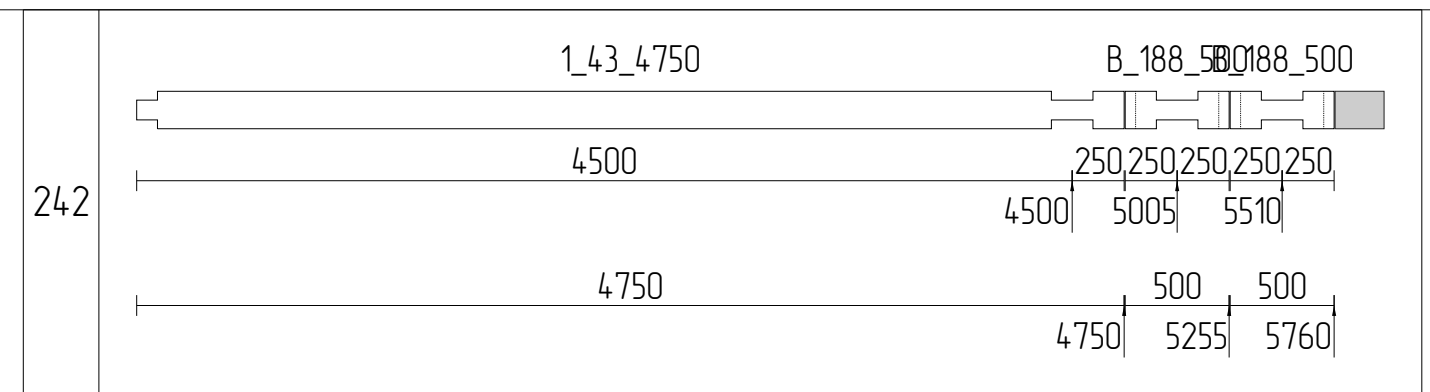
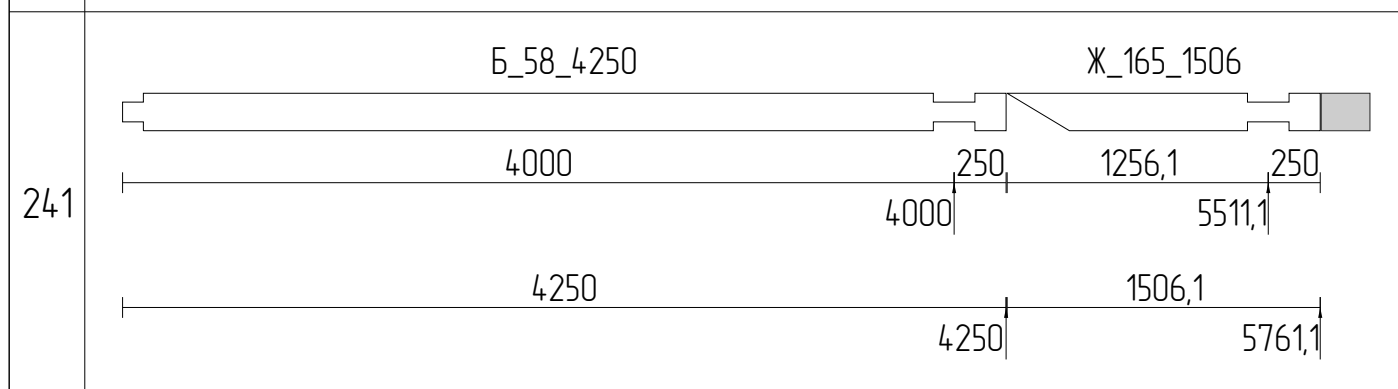
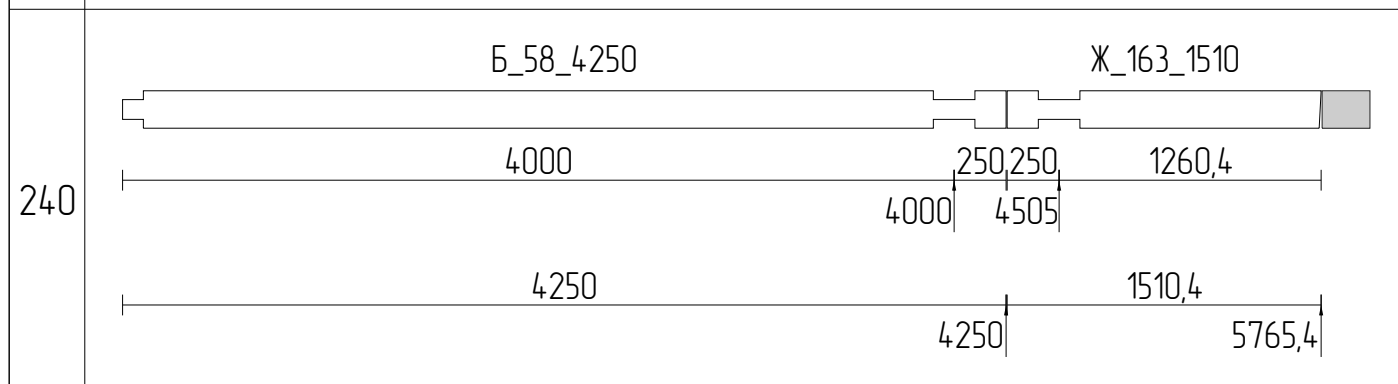
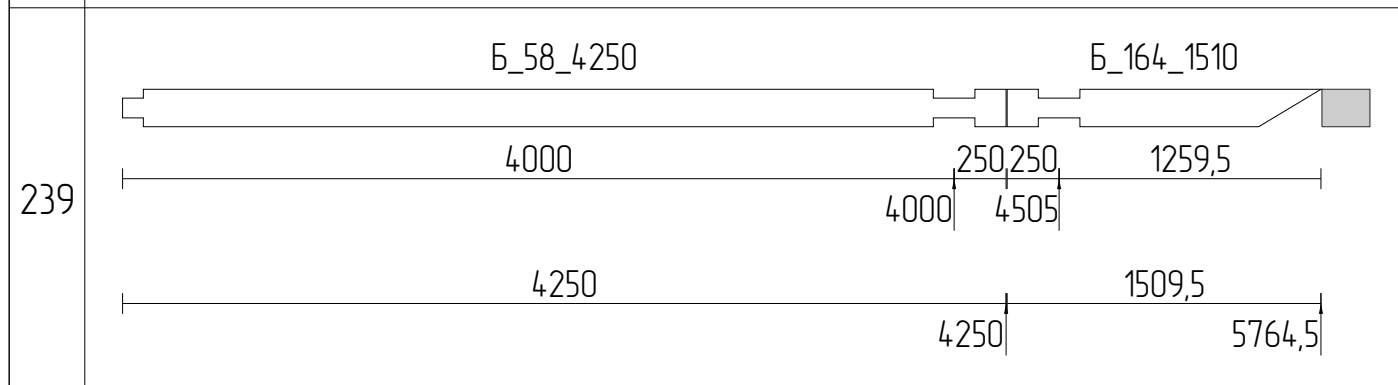
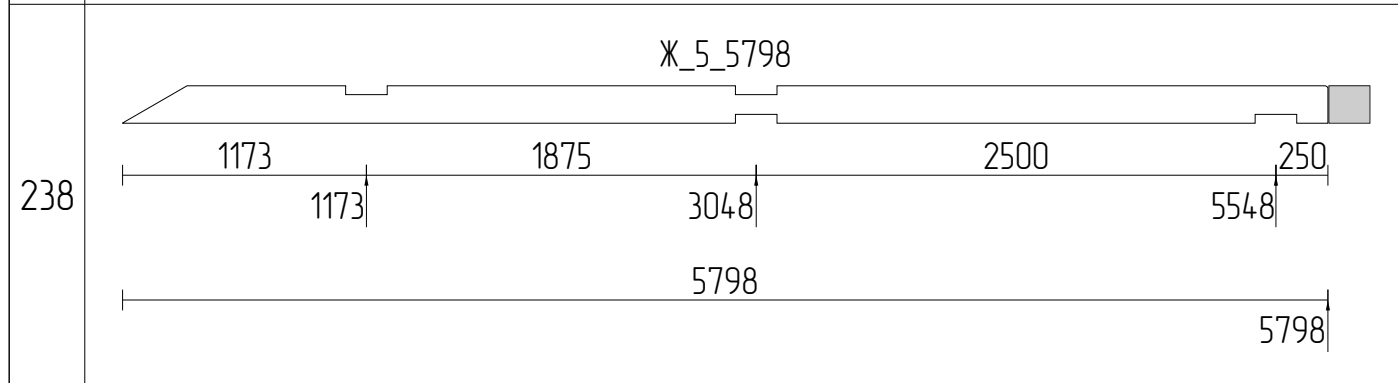
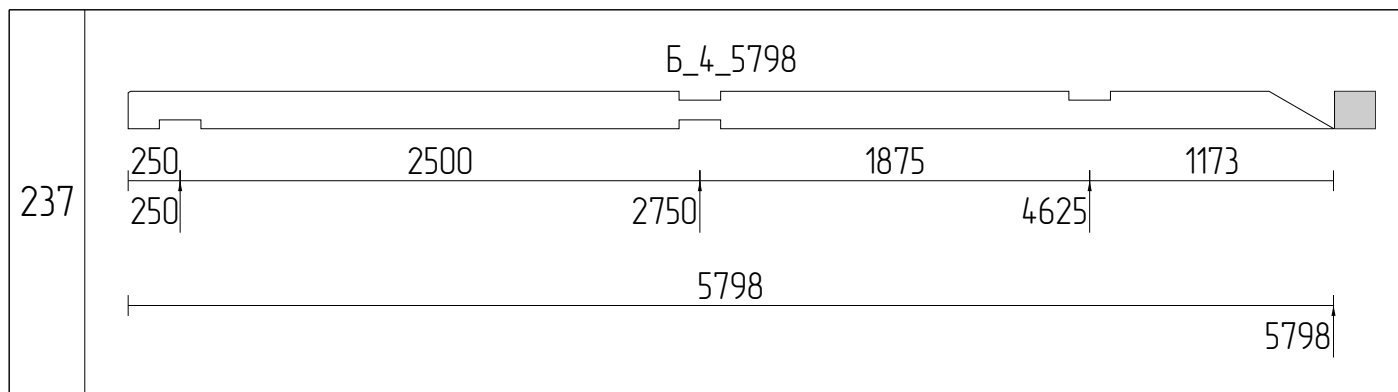

Изм	Лист	№ докум	Подпись	Дата				
Разраб							Стадия	Лист
Проб								82
Т.контр								111
Н.контр								
Утв								
						Раскрой бруса 200x180_27		

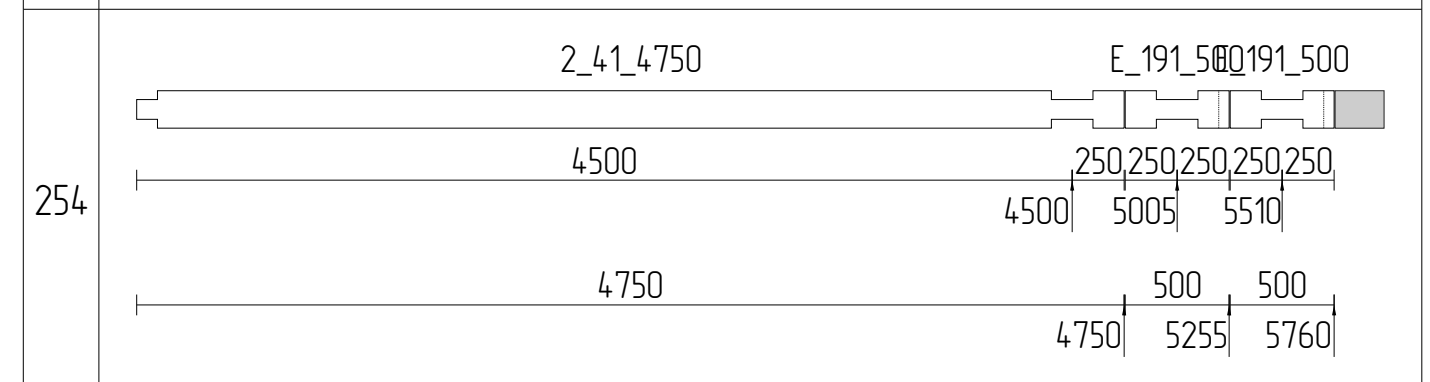
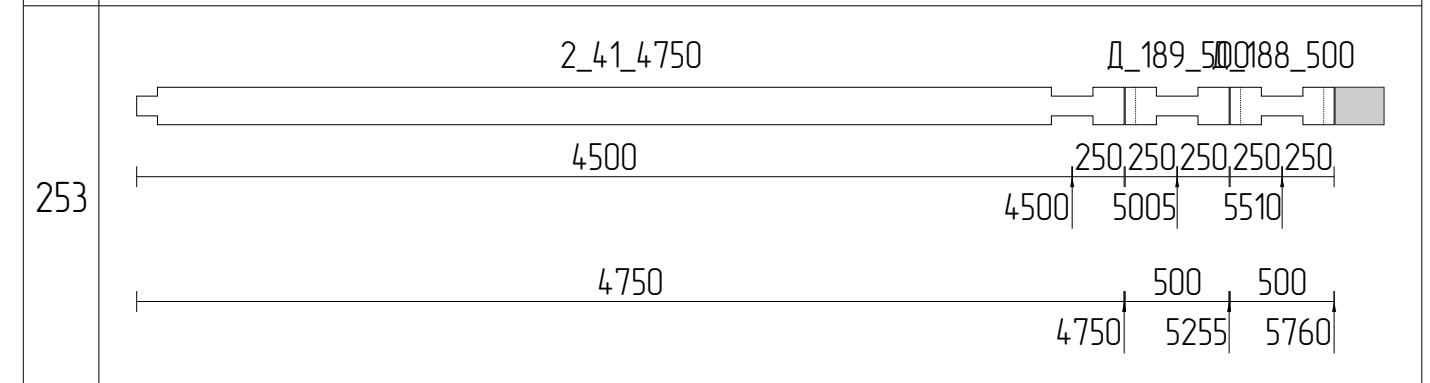
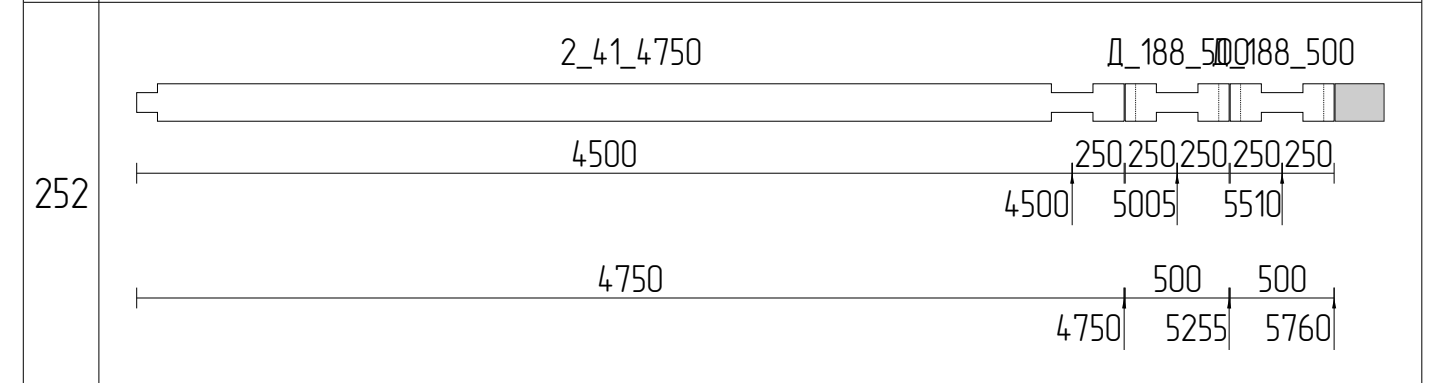
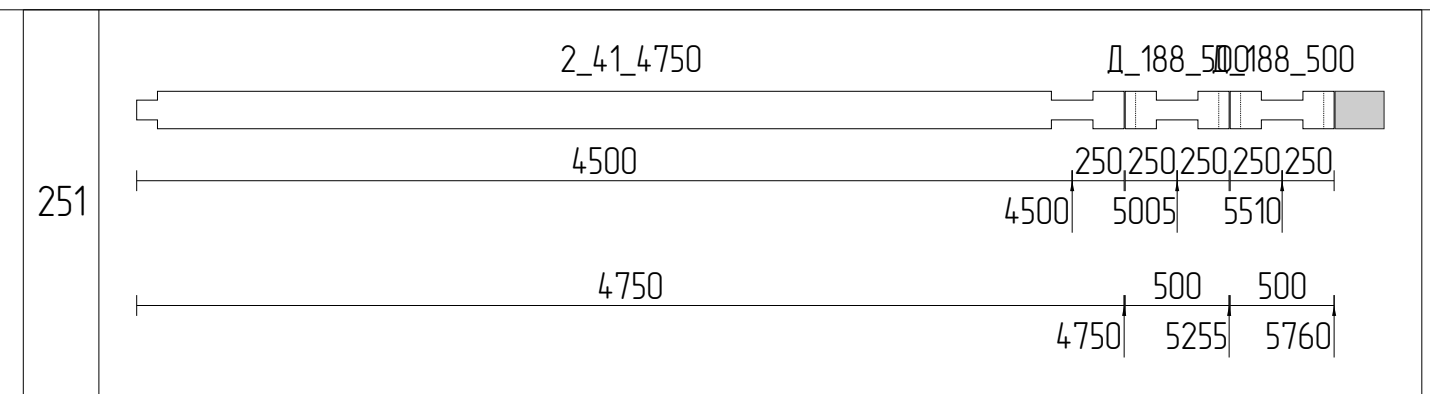
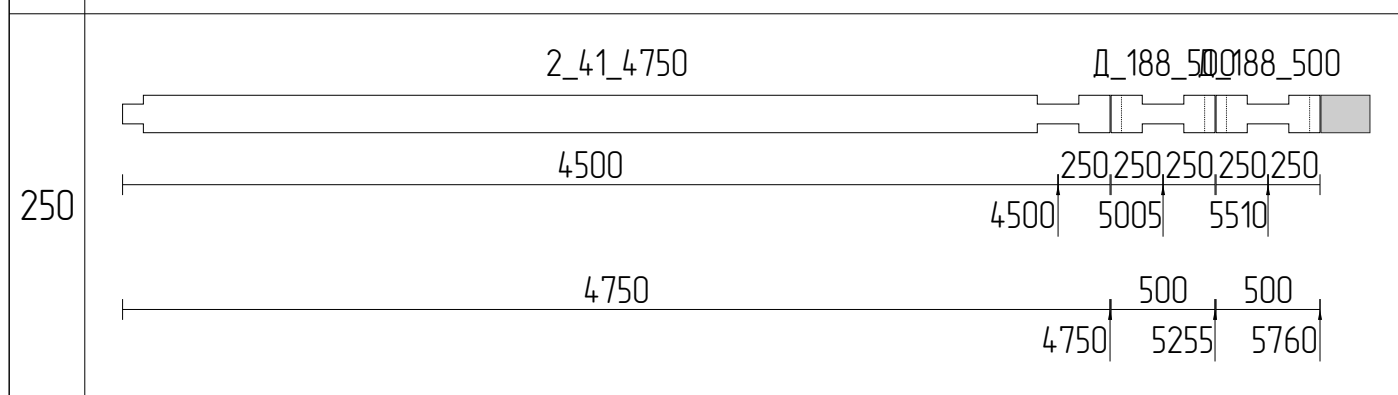
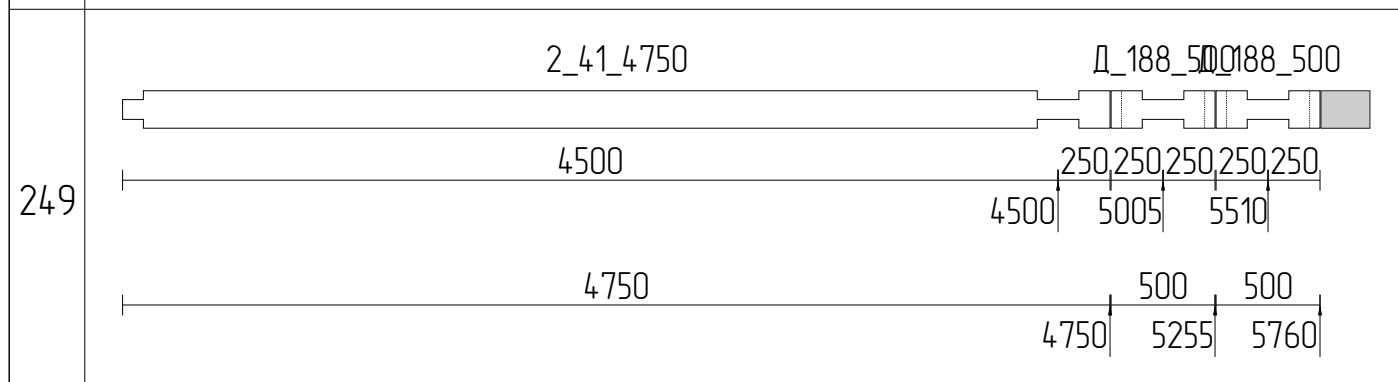
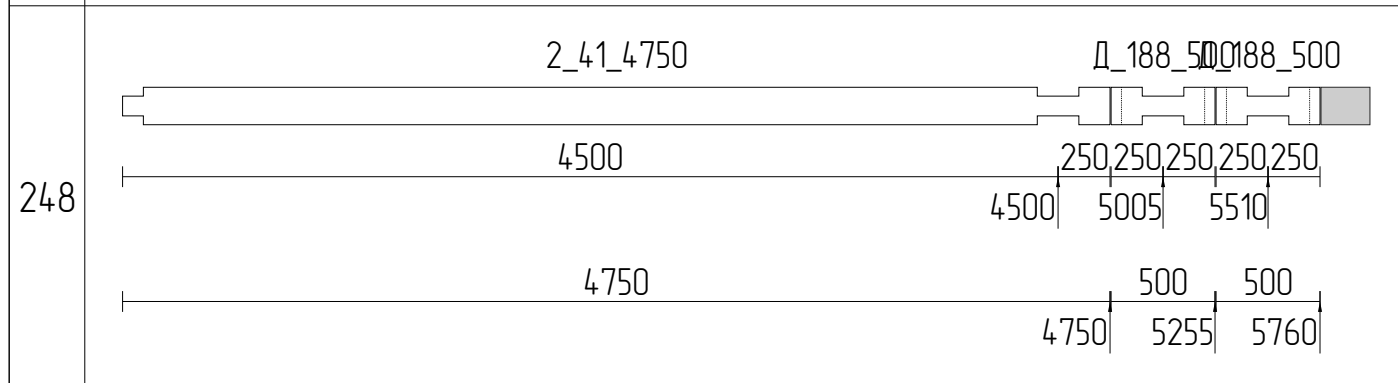
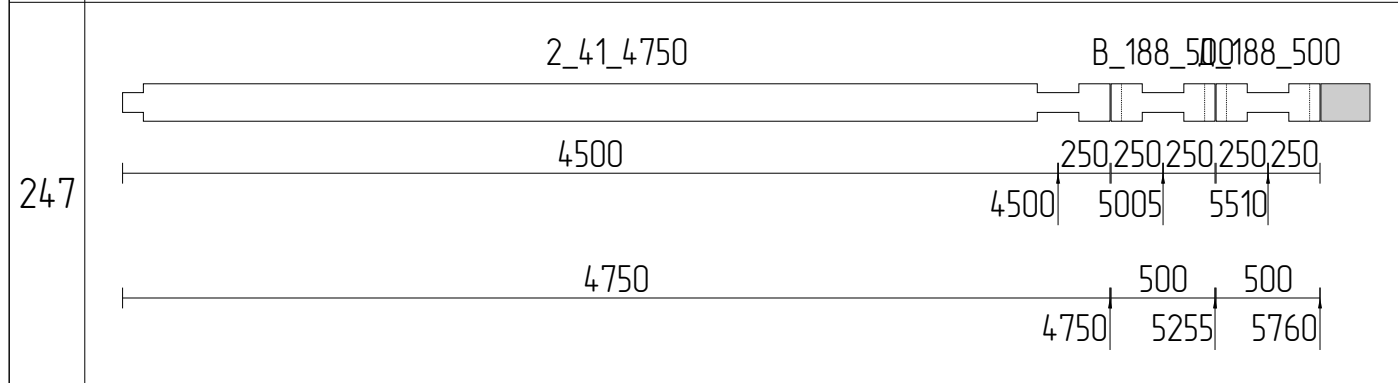
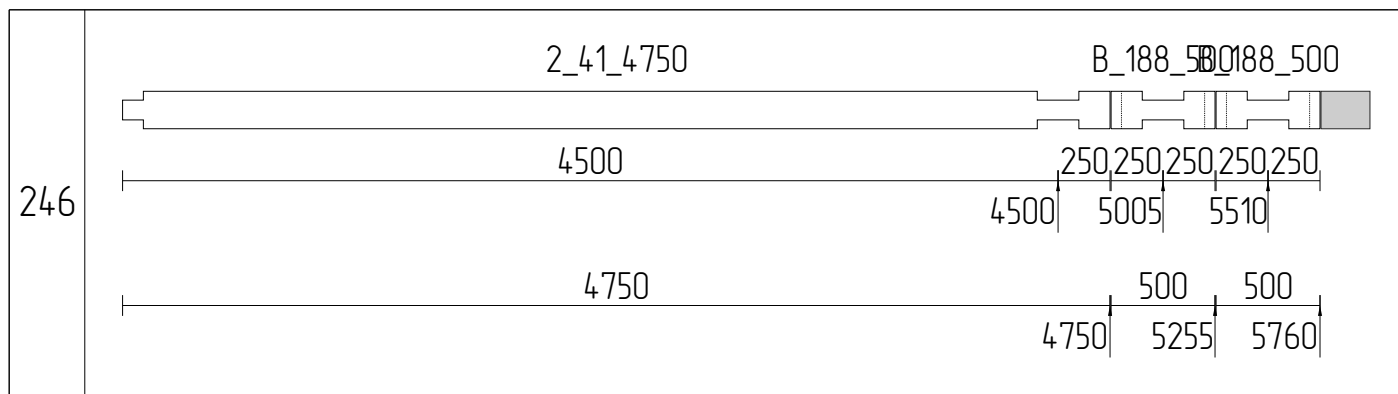

Изм	Лист	№ докум	Подпись	Дата				
Разраб							Стадия	Лист
Проб								83
Т.контр								111
Н.контр								
Утв								
						Раскрой бруса 200x180_28		

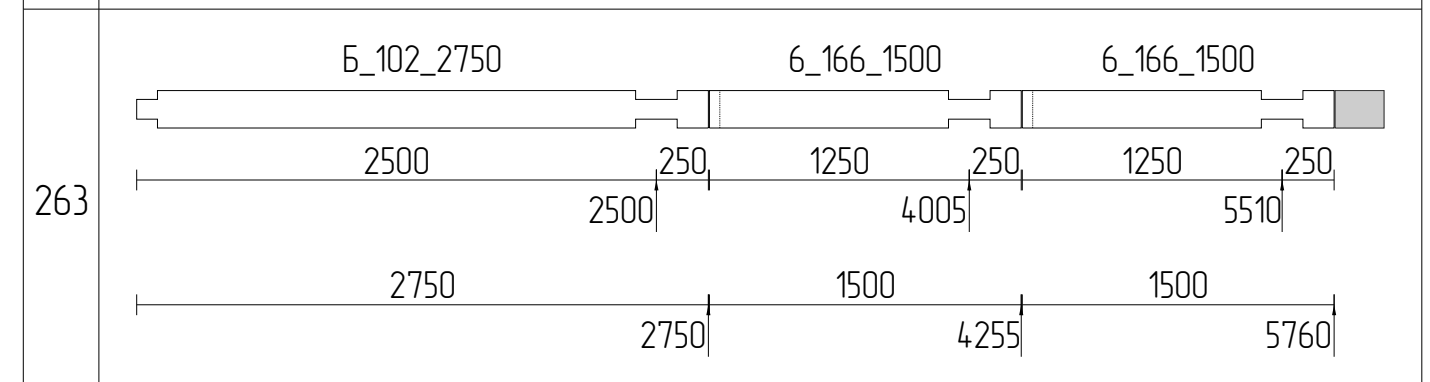
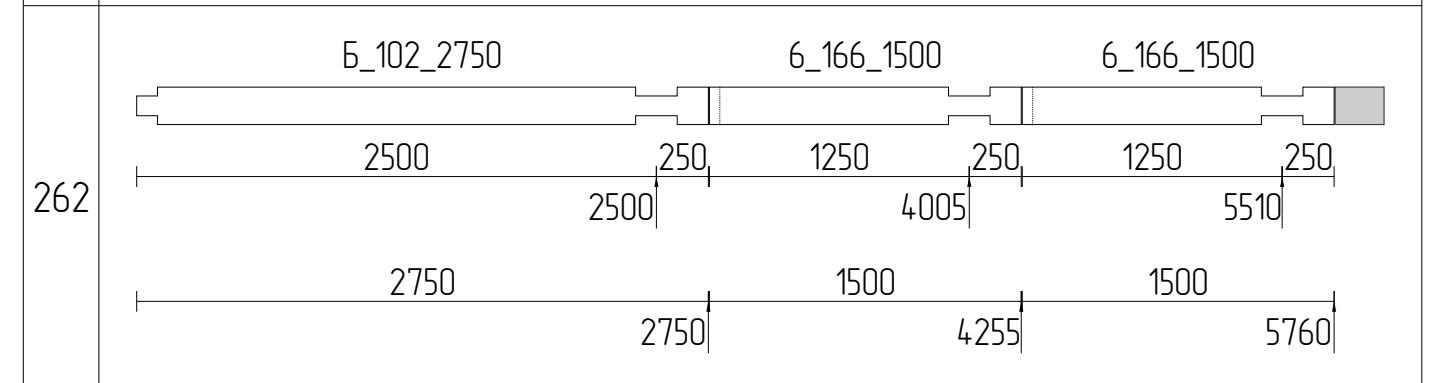
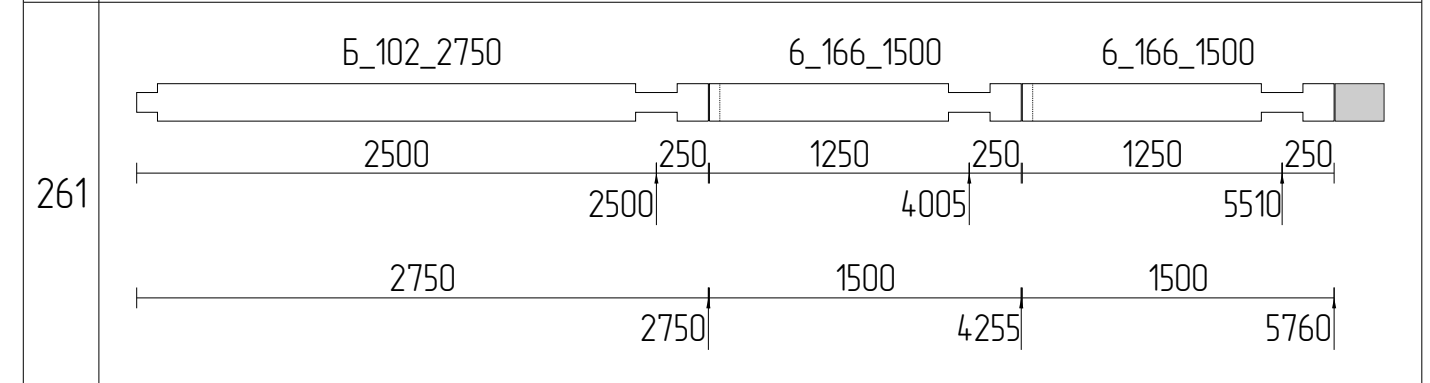
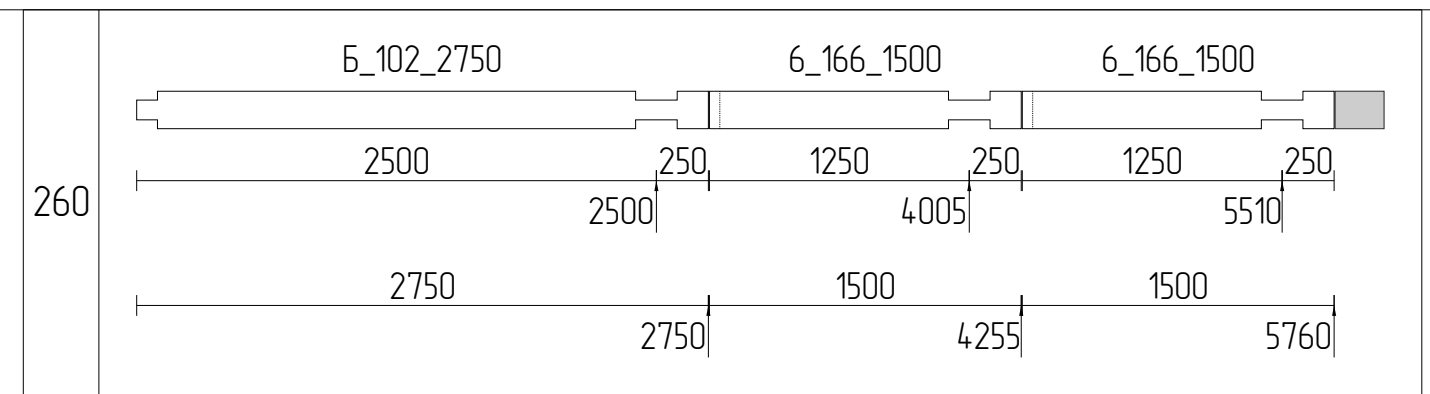
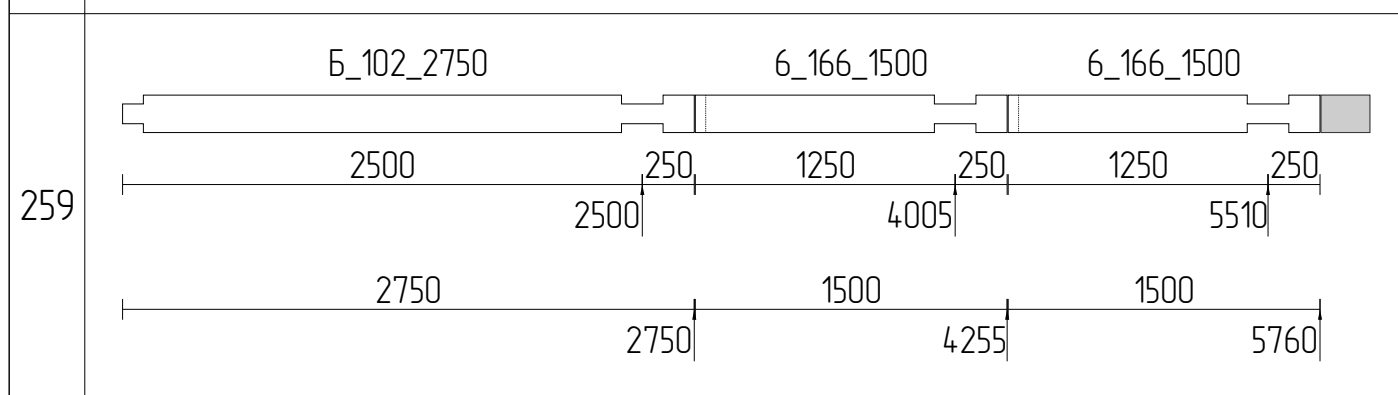
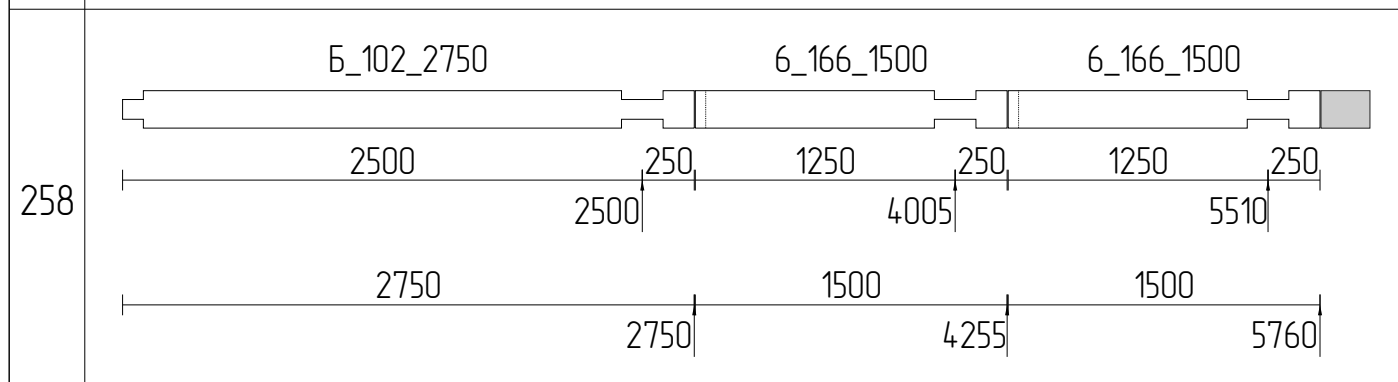
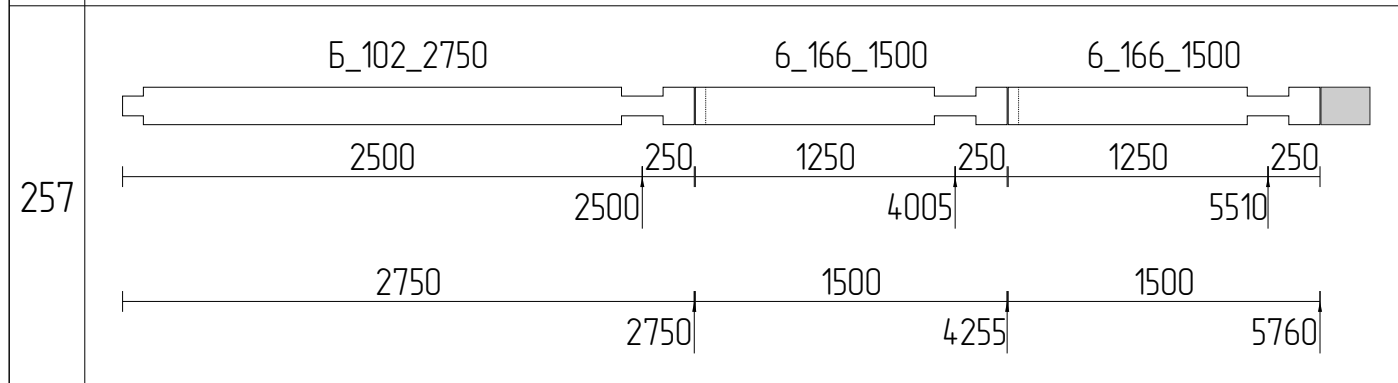
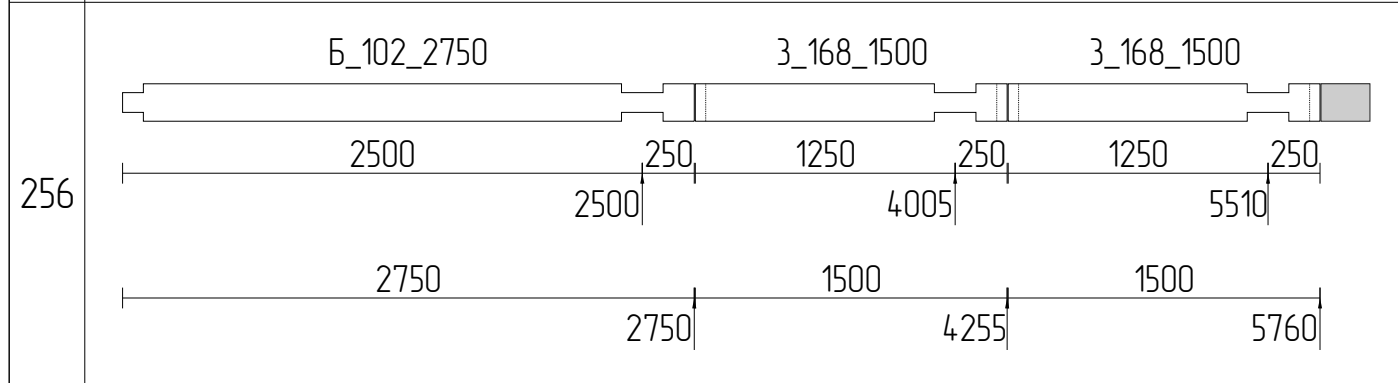
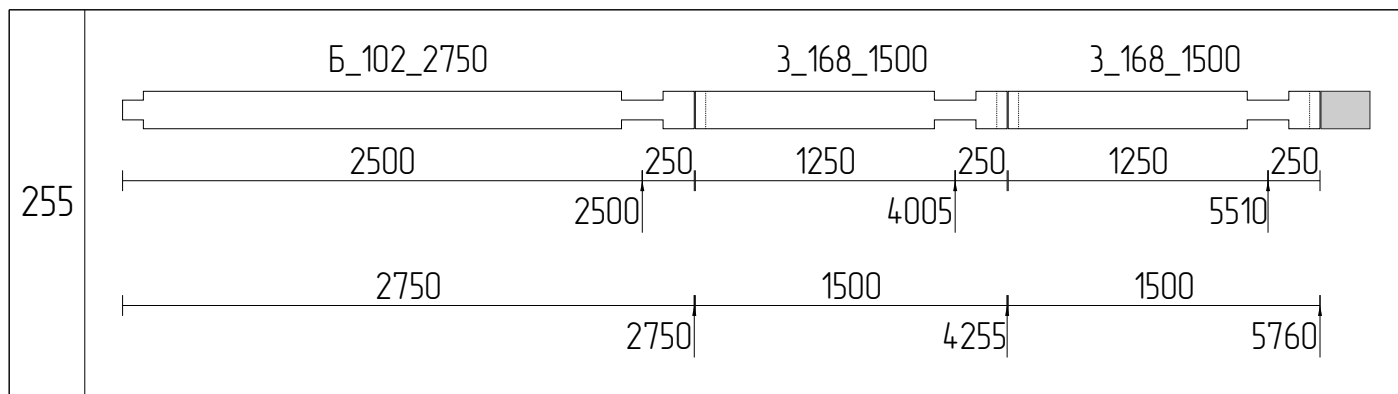

Изм	Лист	№ докум	Подпись	Дата			
Разраб						Стадия	Лист
Проб							84
Т.контр							111
И.контр					Раскрой бруса 200x180_29		
Утв							

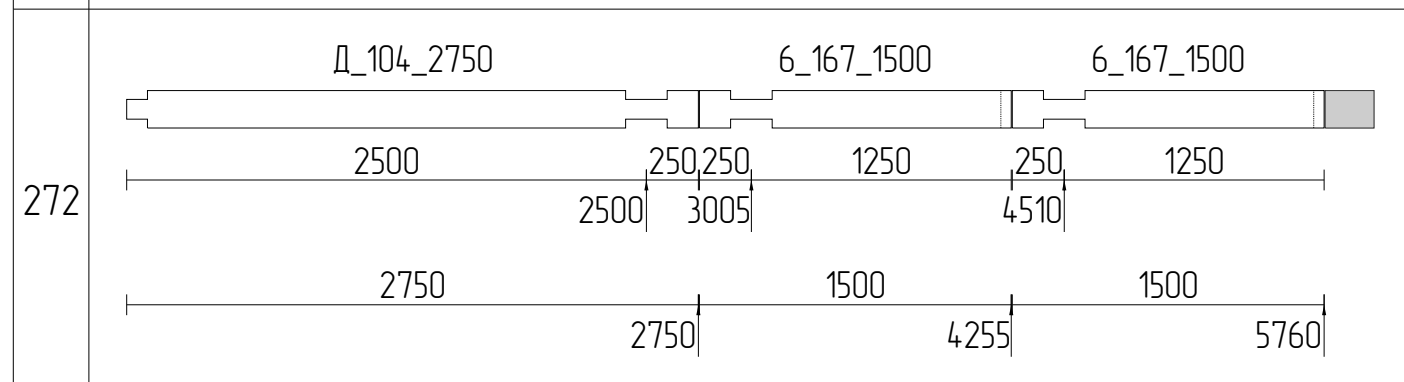
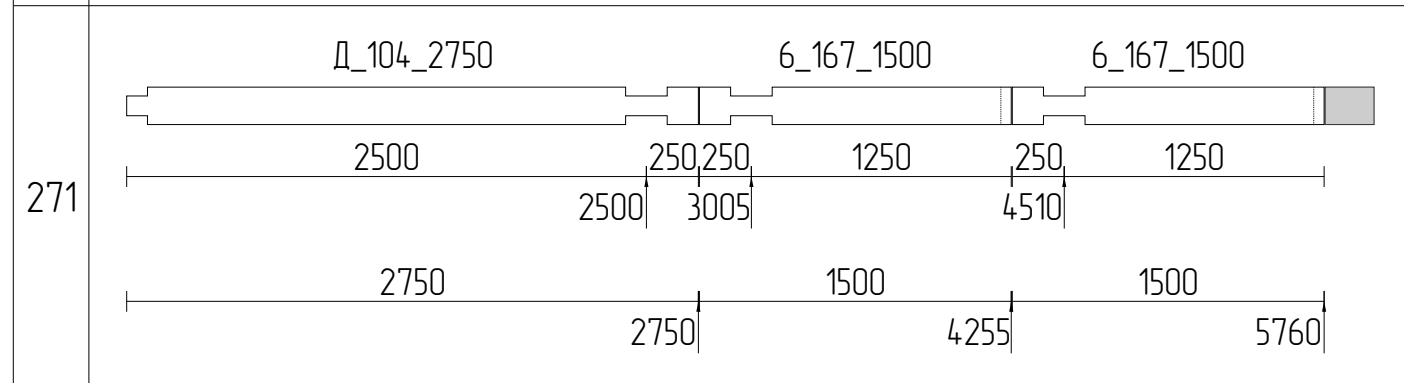
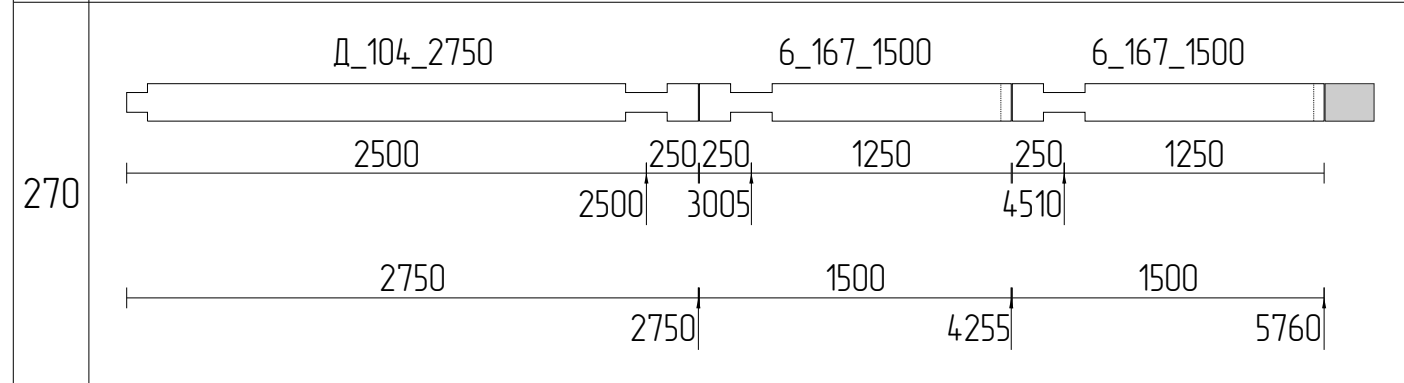
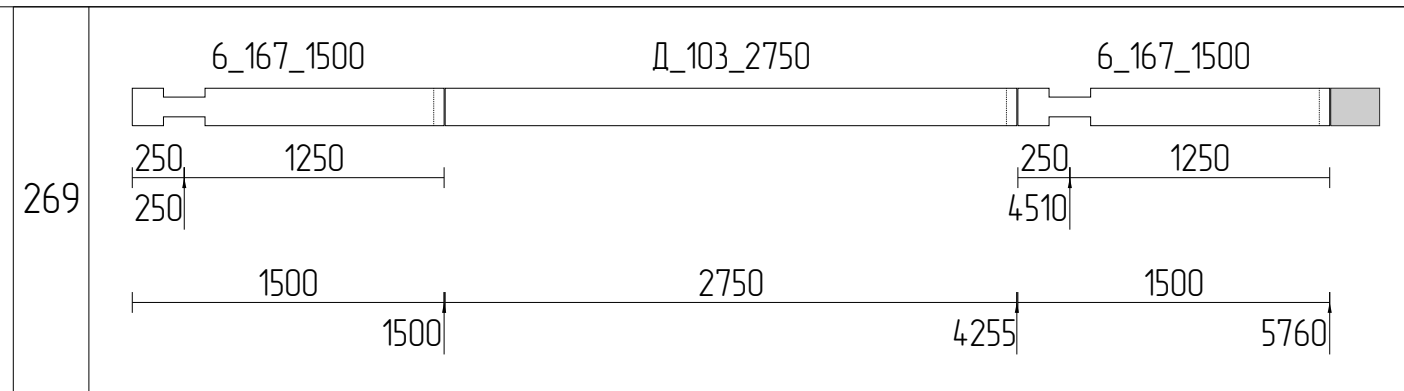
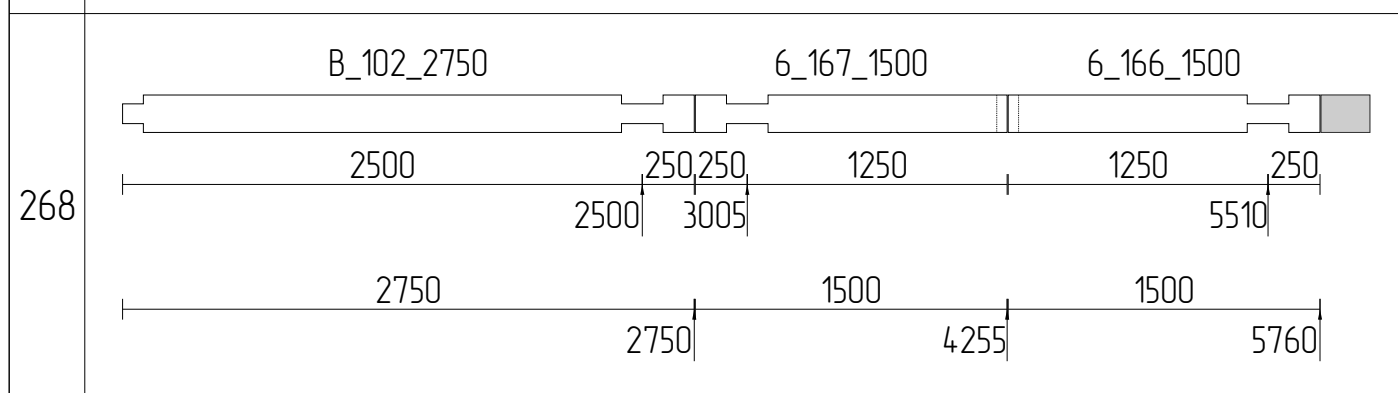
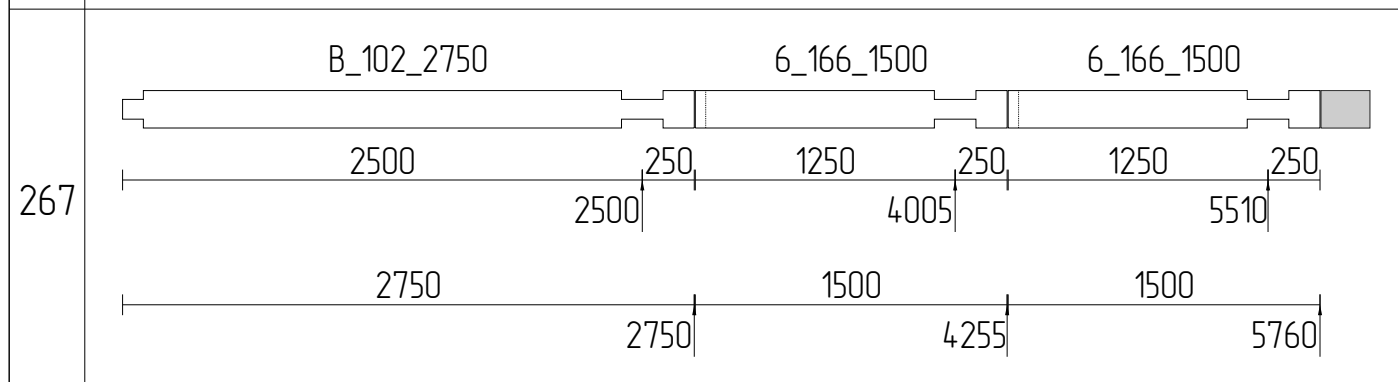
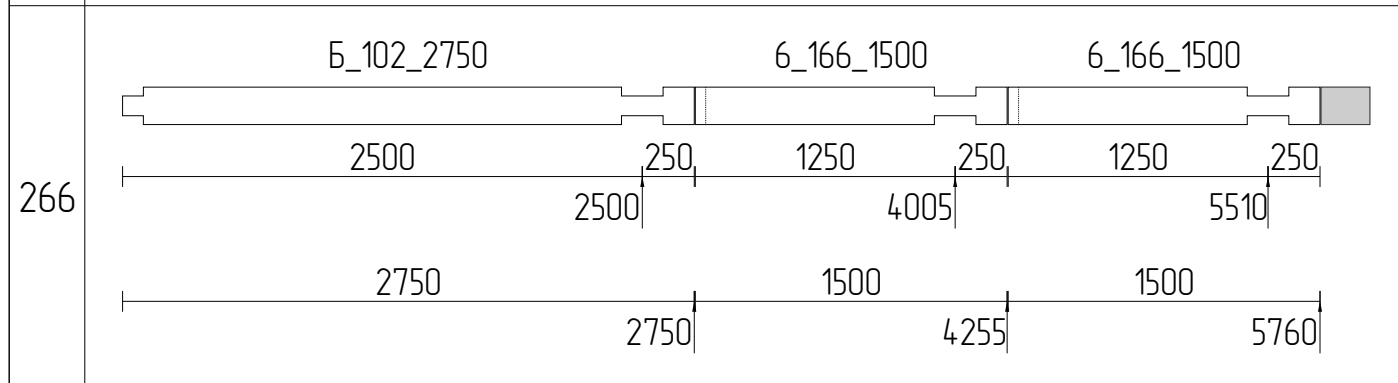
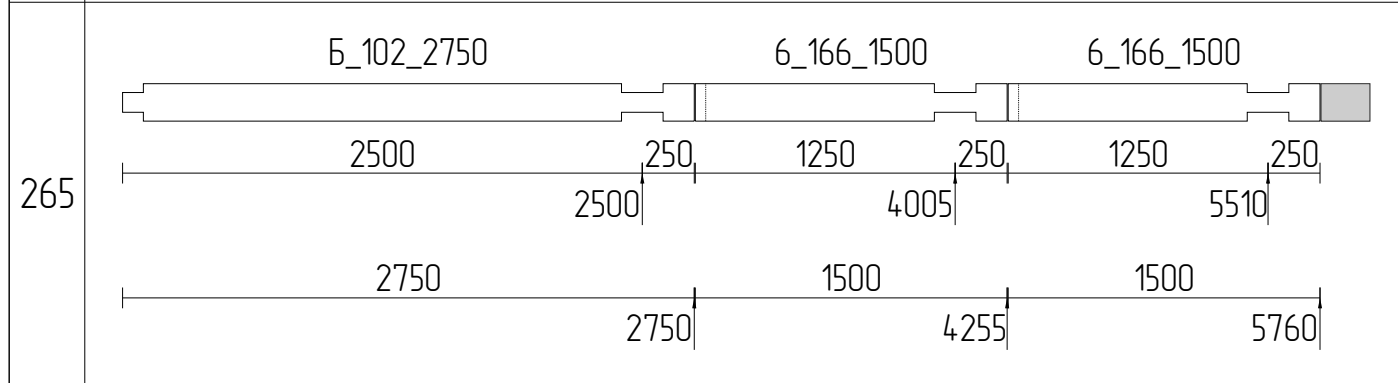
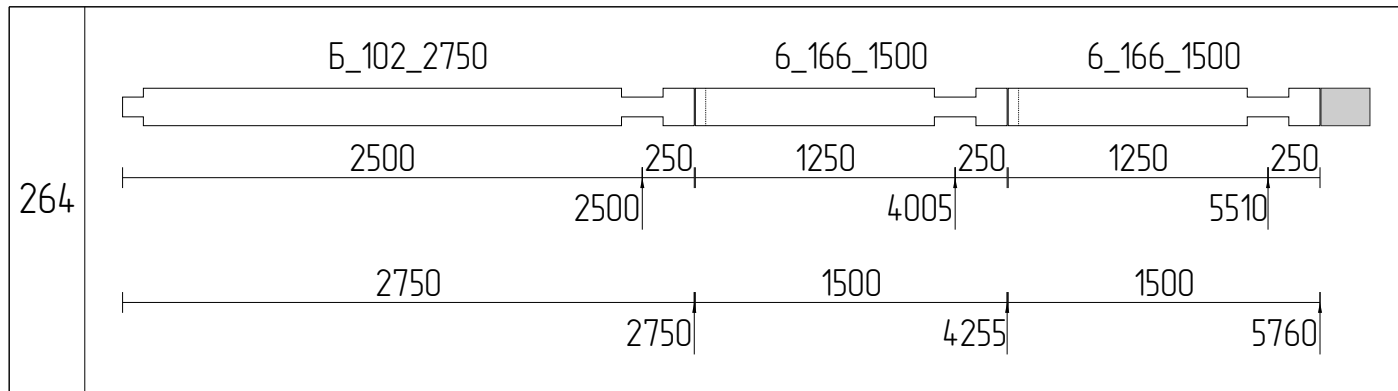

Изм	Лист	№ докум	Подпись	Дата			
Разраб						Стадия	Лист
Проб							111
Т.контр							
И.контр					Раскрой бруса 200x180_30		
Утв							

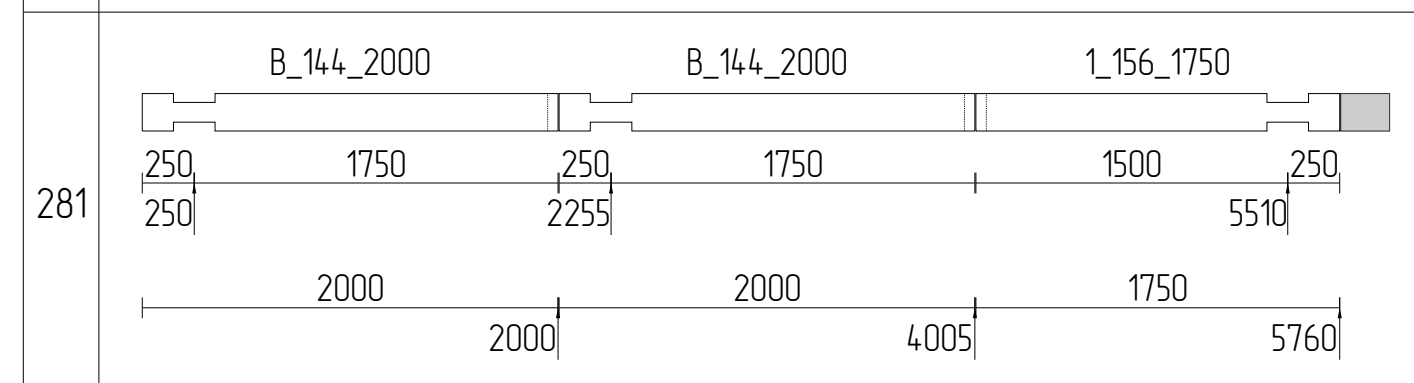
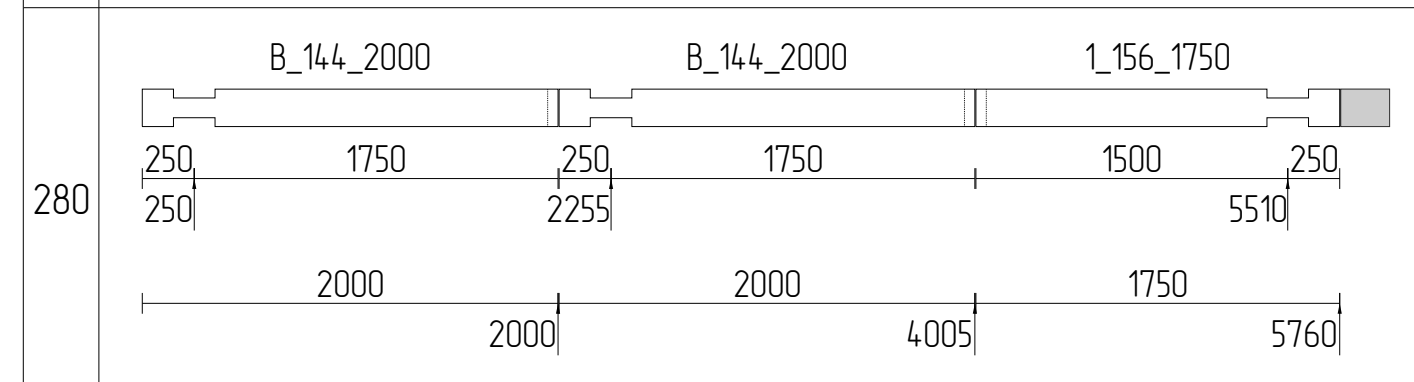
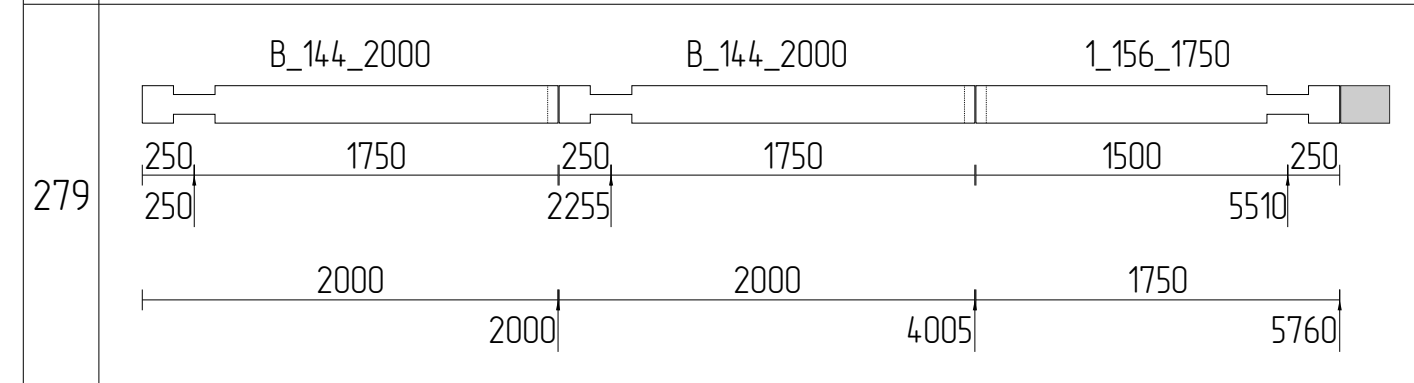
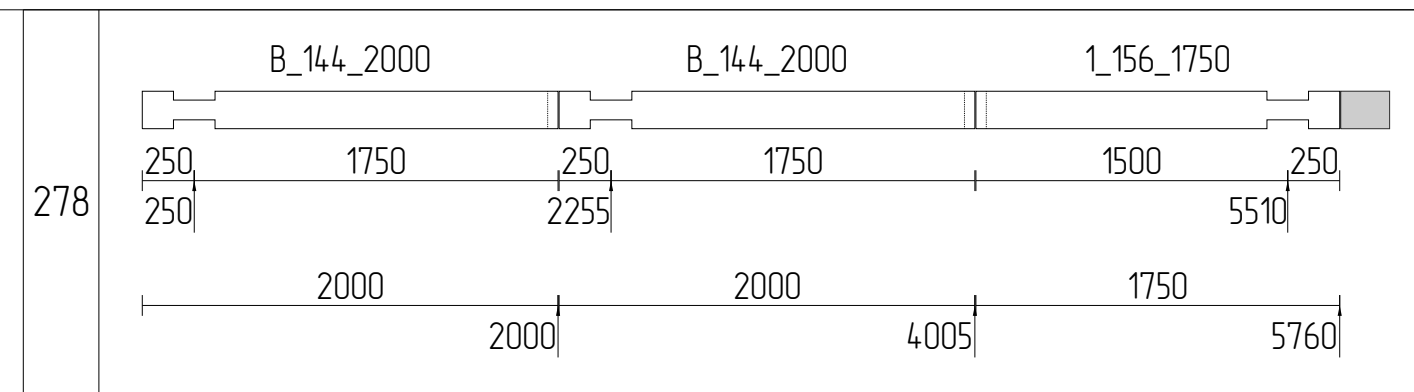
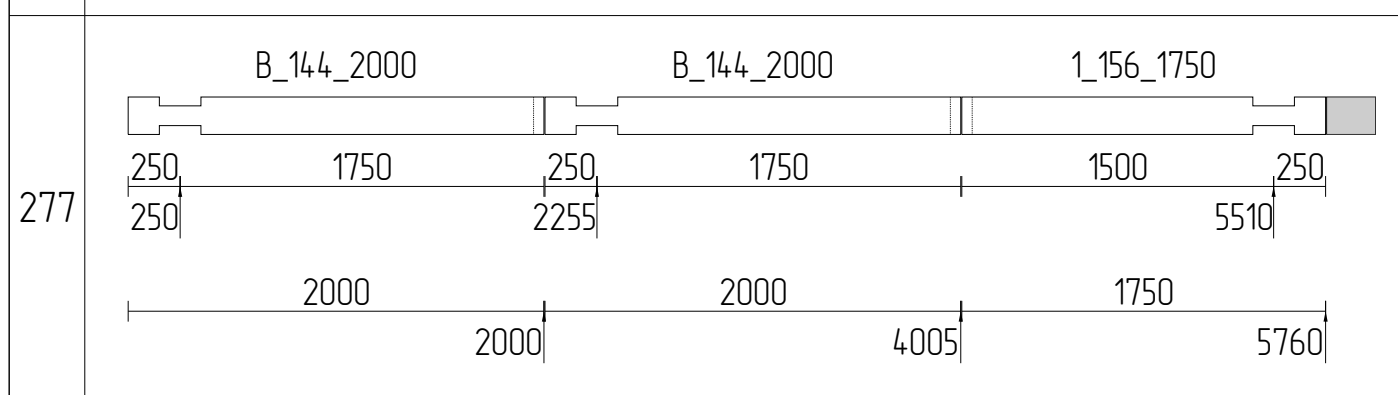
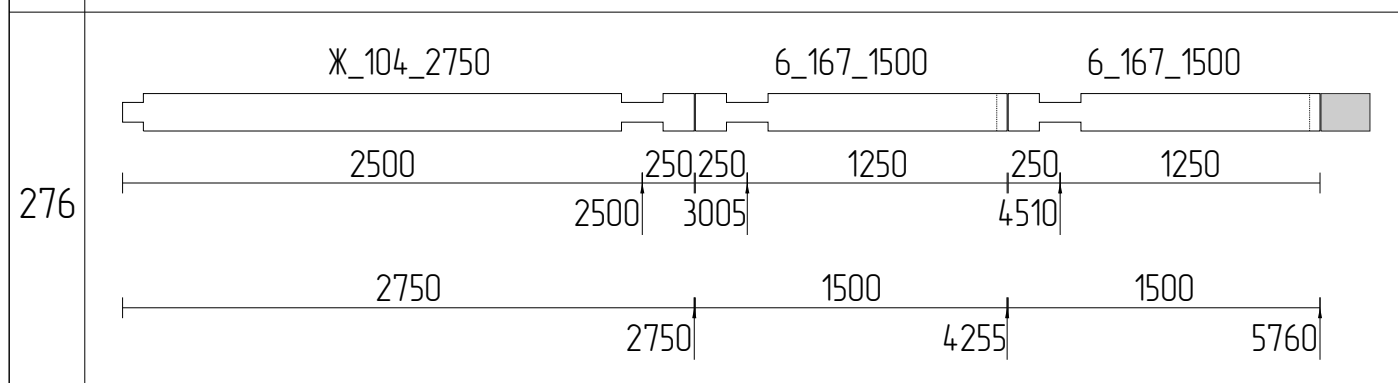
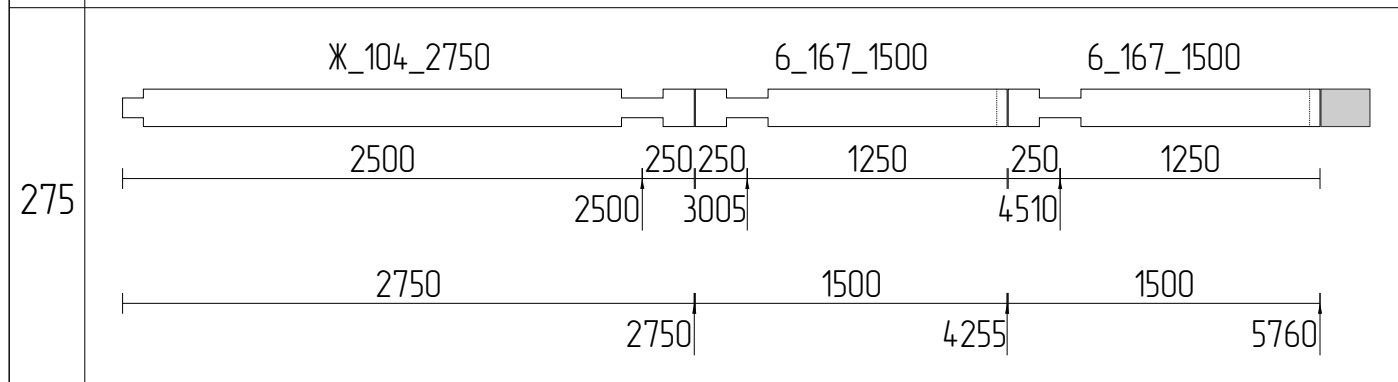
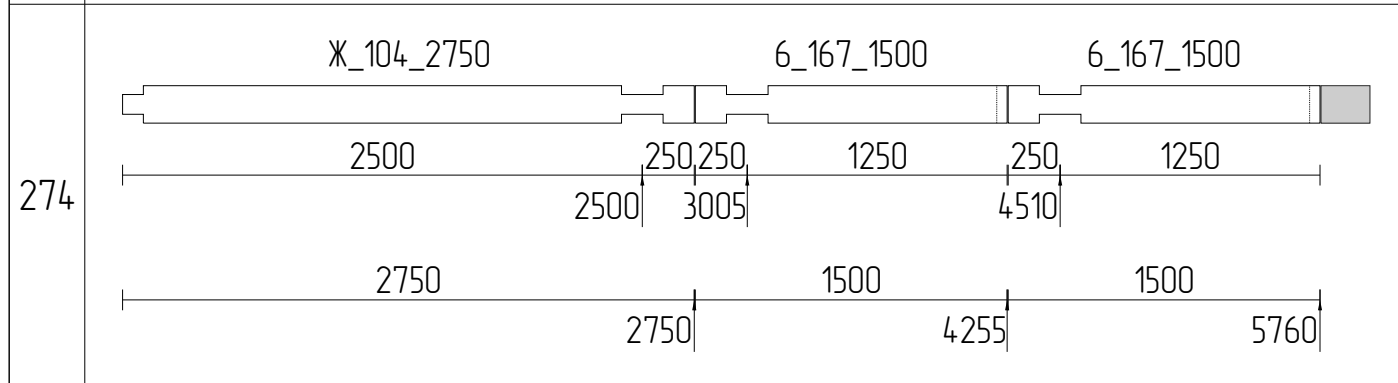
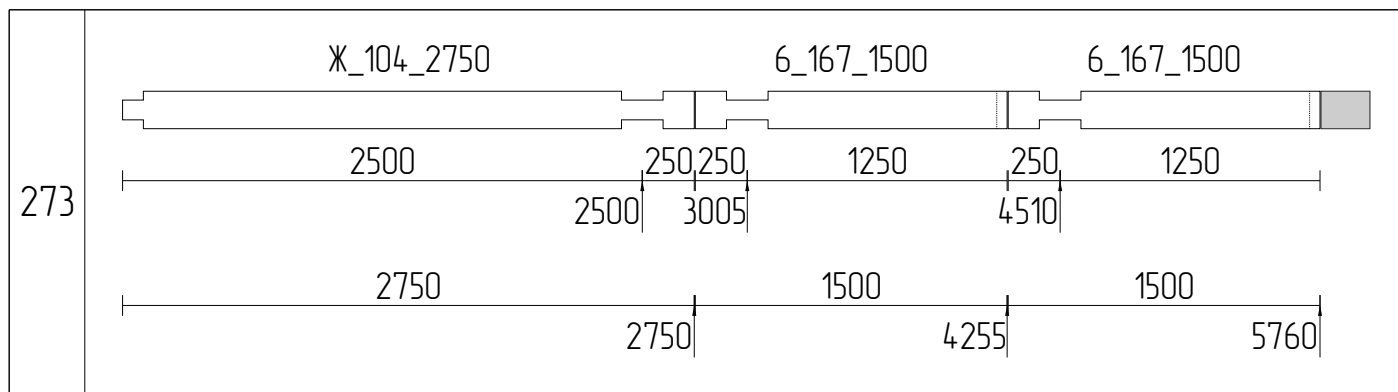

Изм	Лист	№ докум	Подпись	Дата			
Разраб						Стадия	Лист
Проб							86
Т.контр							111
Н.контр					Раскрой бруса 200x180_31		
Утв							

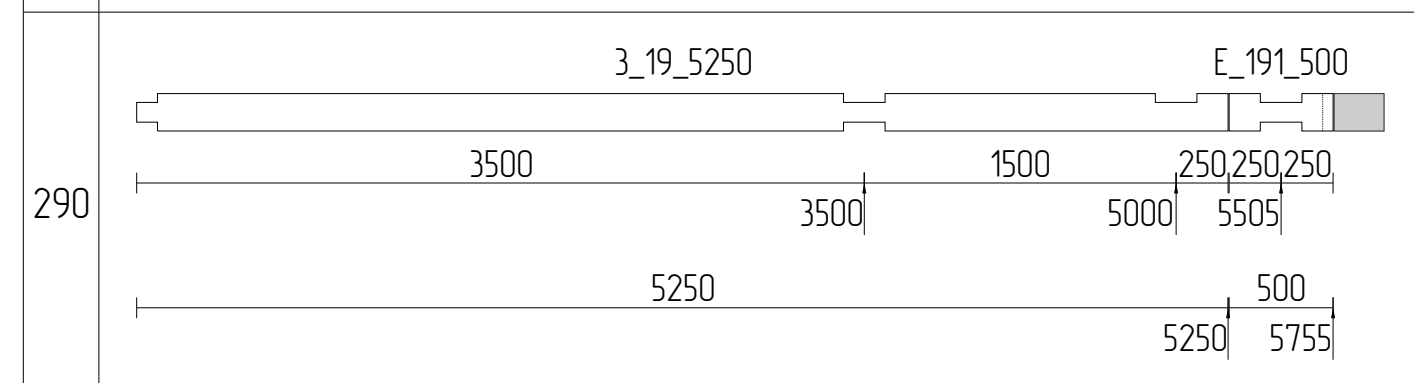
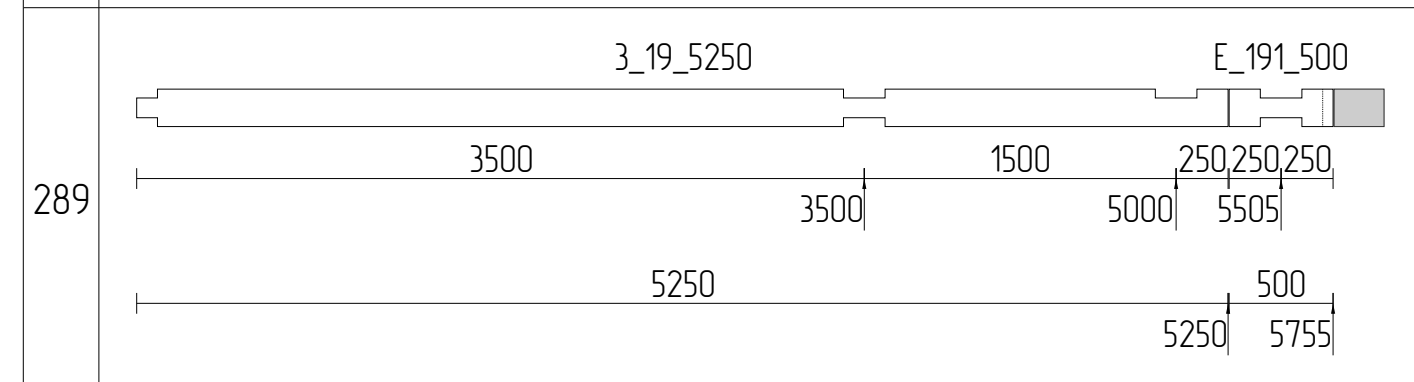
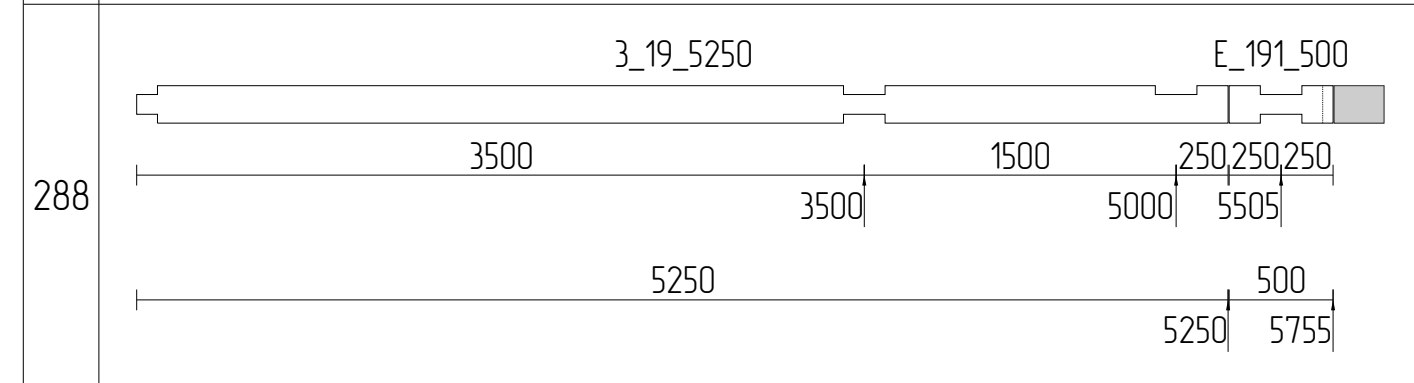
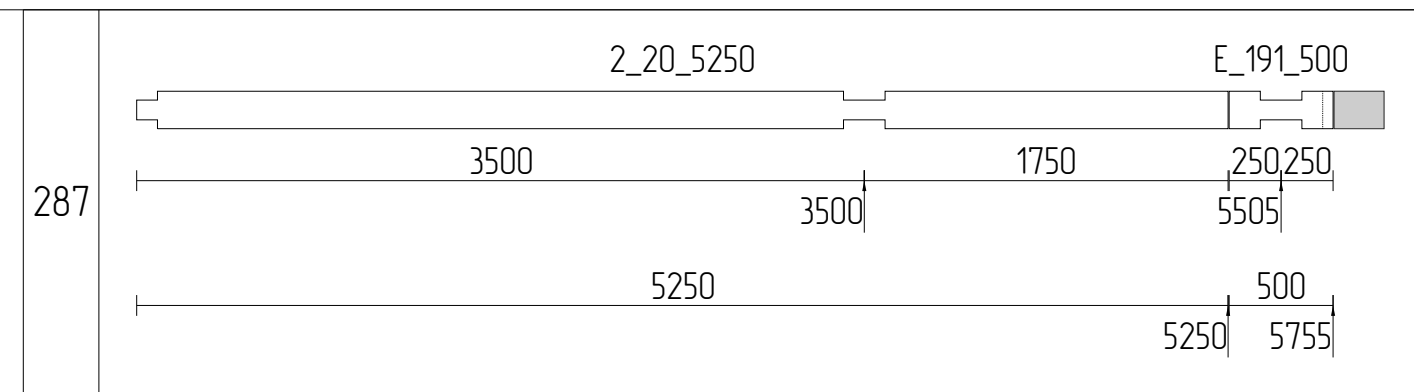
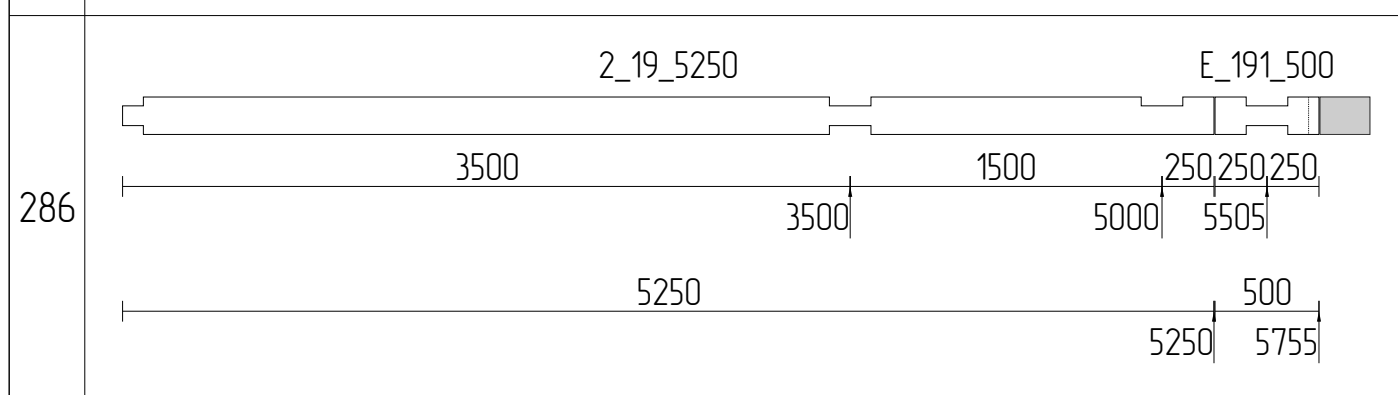
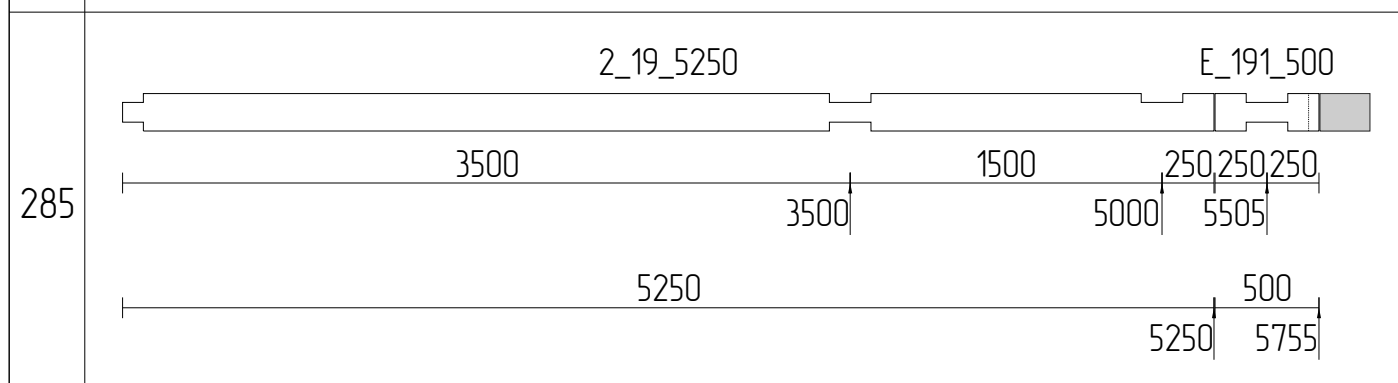
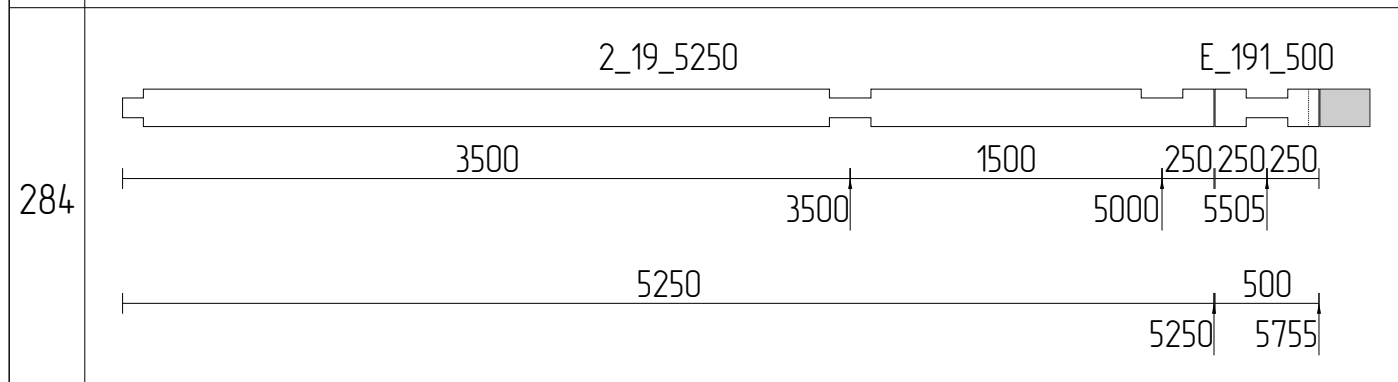
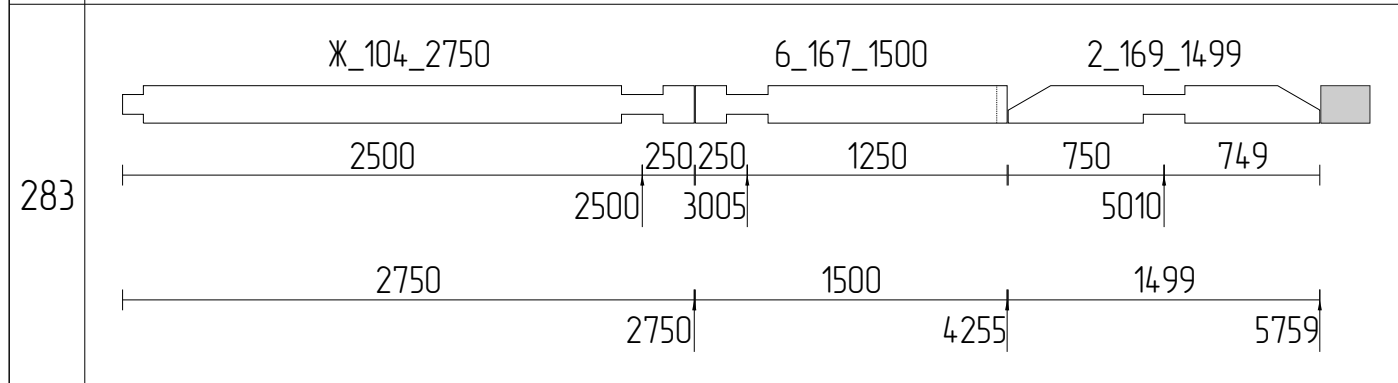
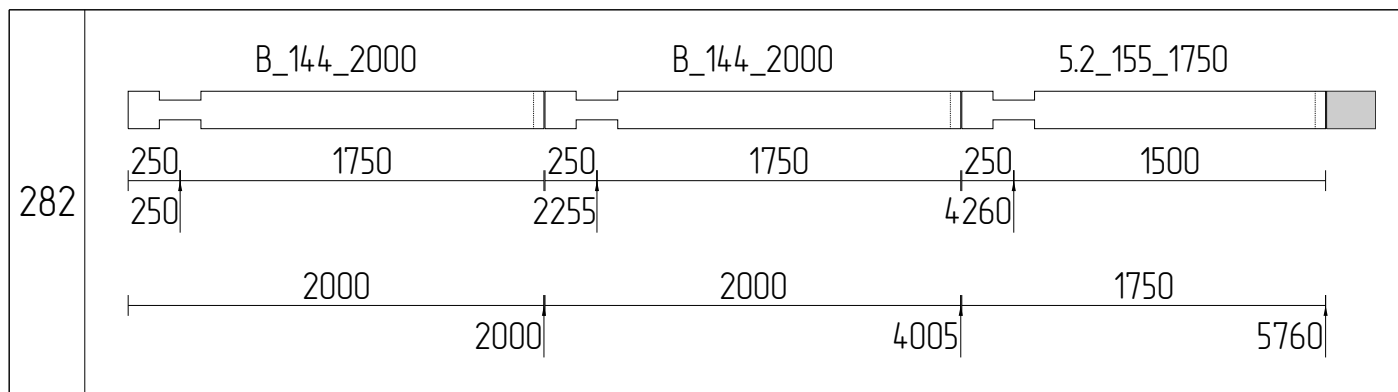

Изм	Лист	№ докум	Подпись	Дата				
Разраб							Стадия	Лист
Проб								87
Т.контр								111
Н.контр								
Утв								
						Раскрой бруса 200x180_32		

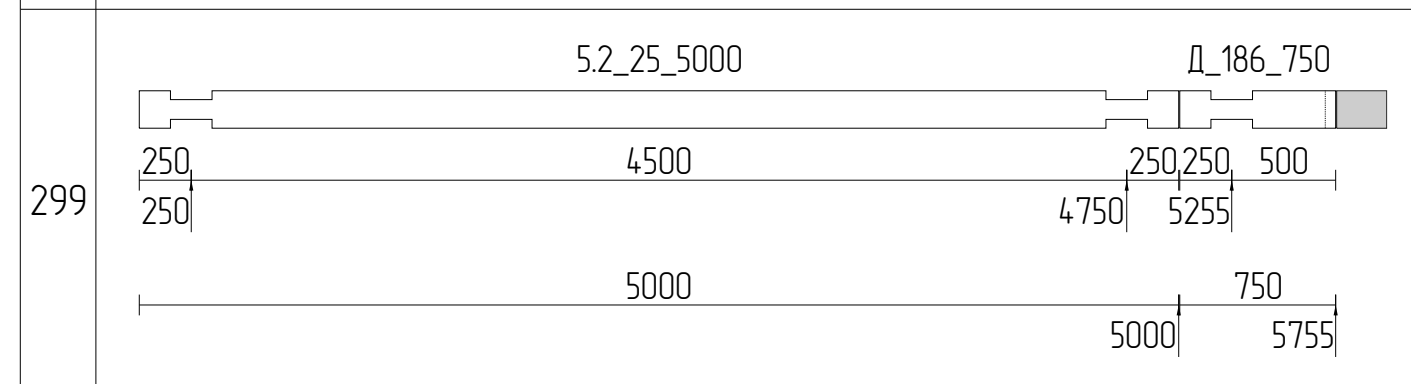
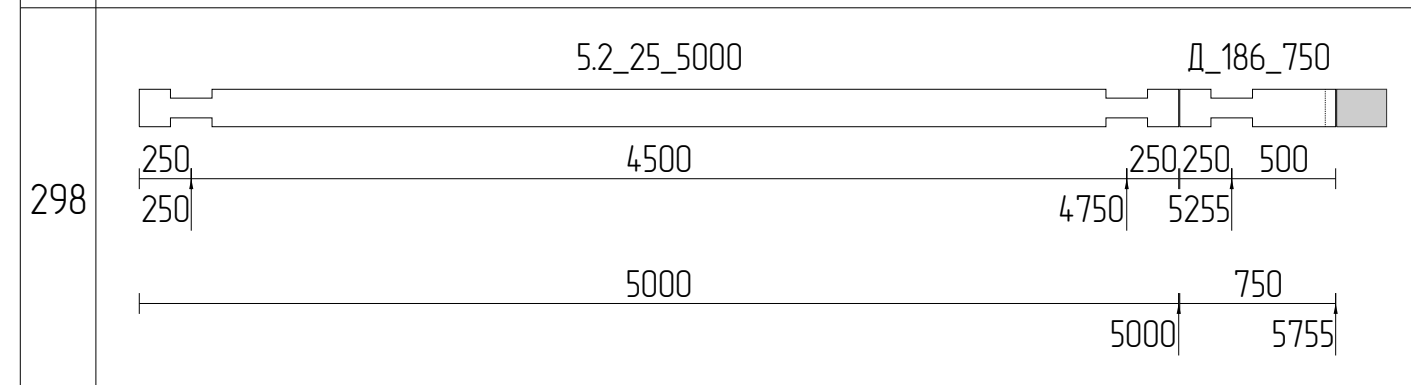
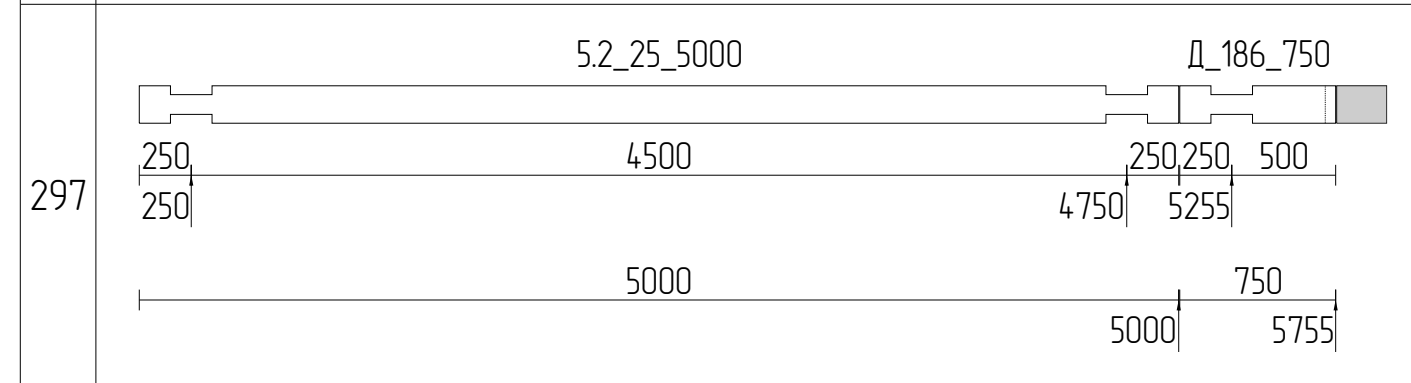
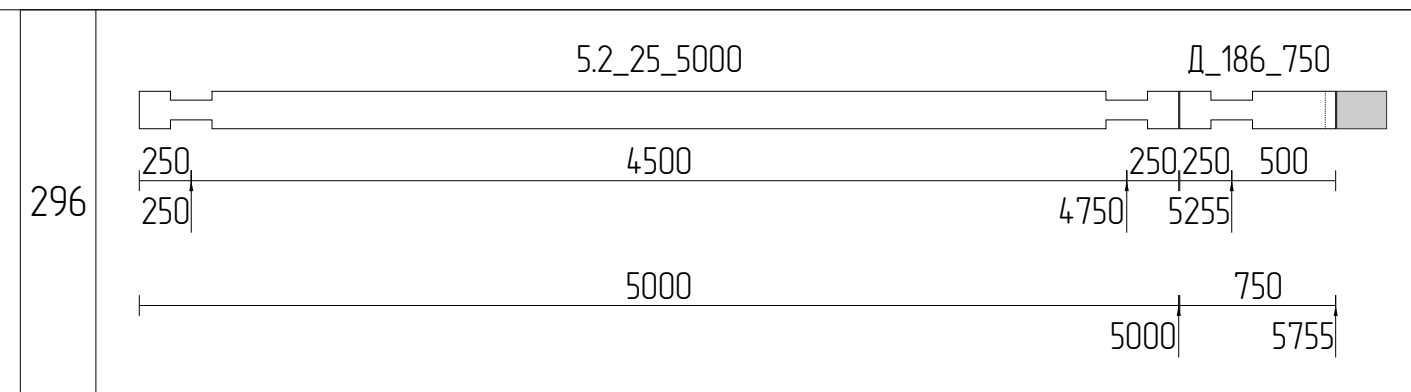
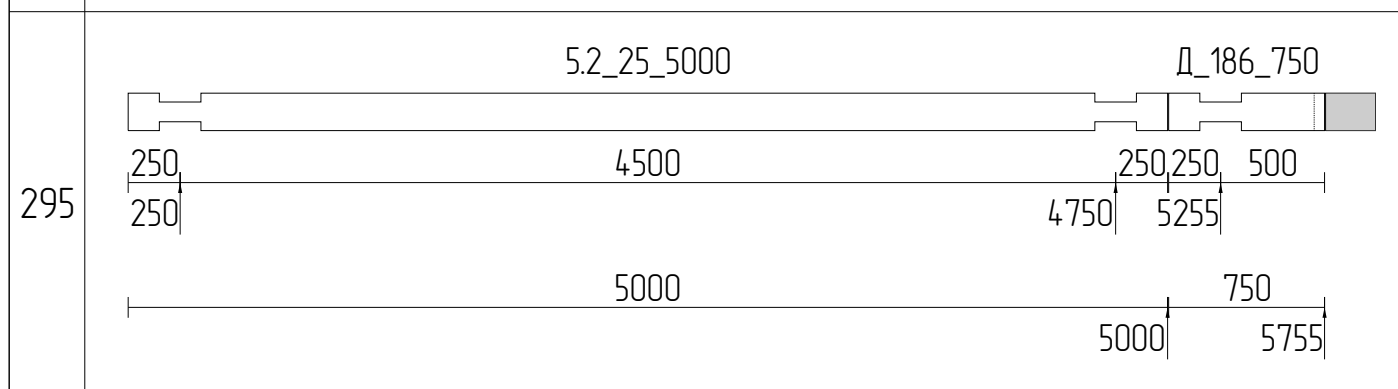
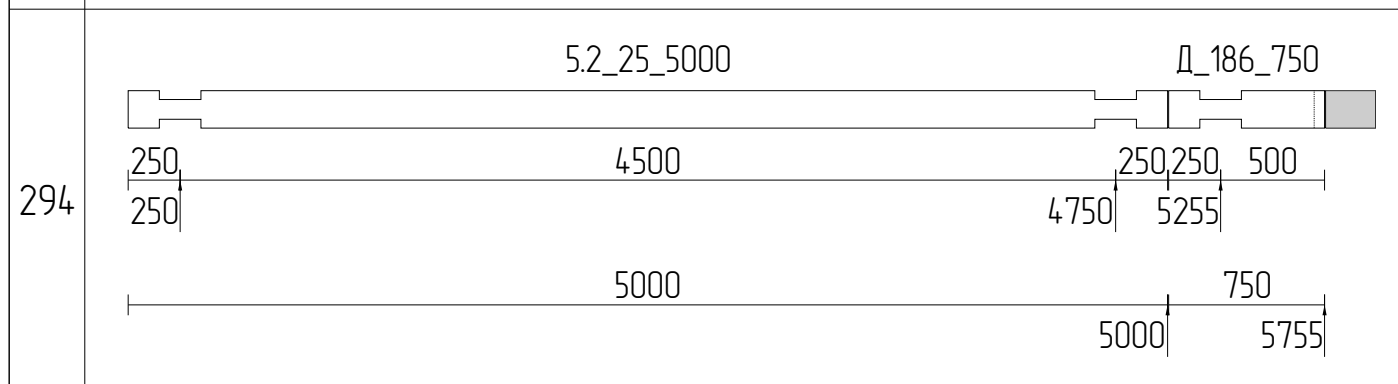
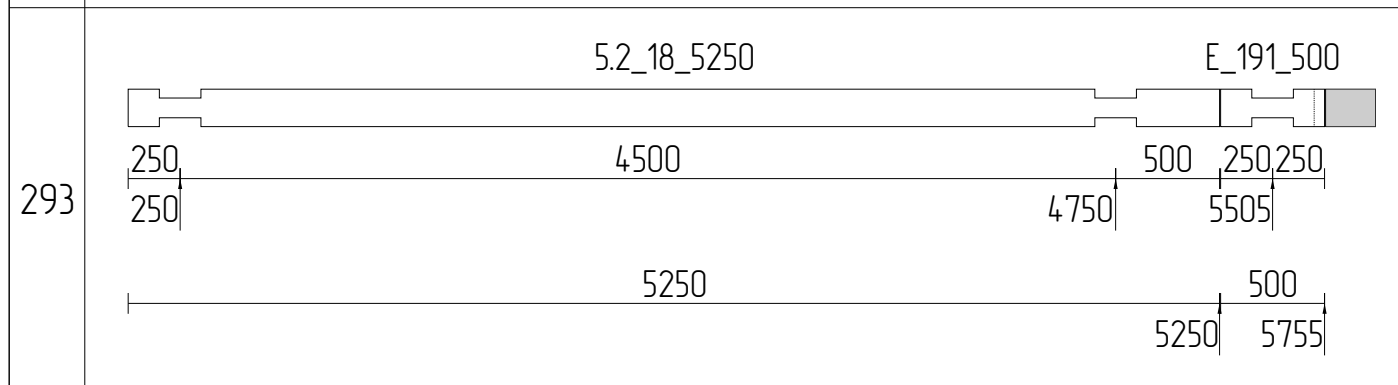
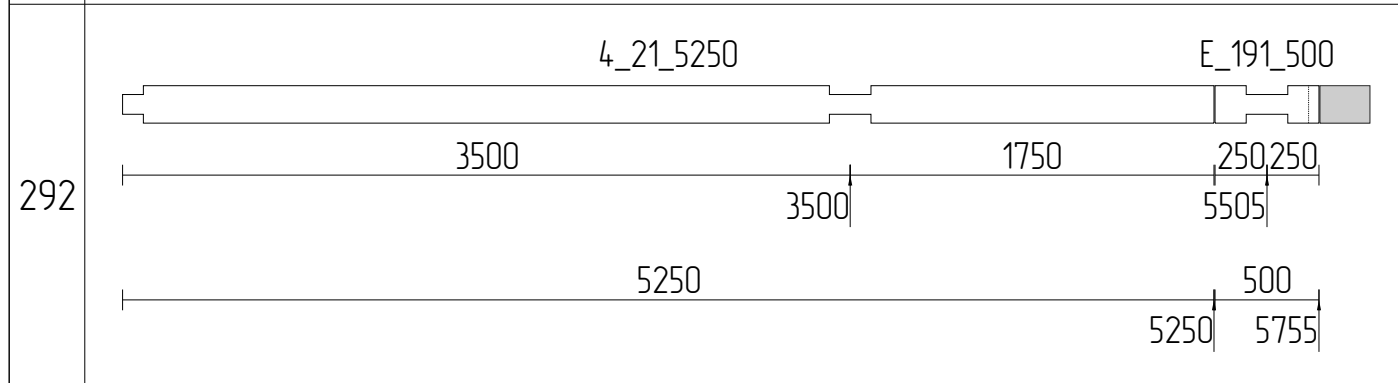
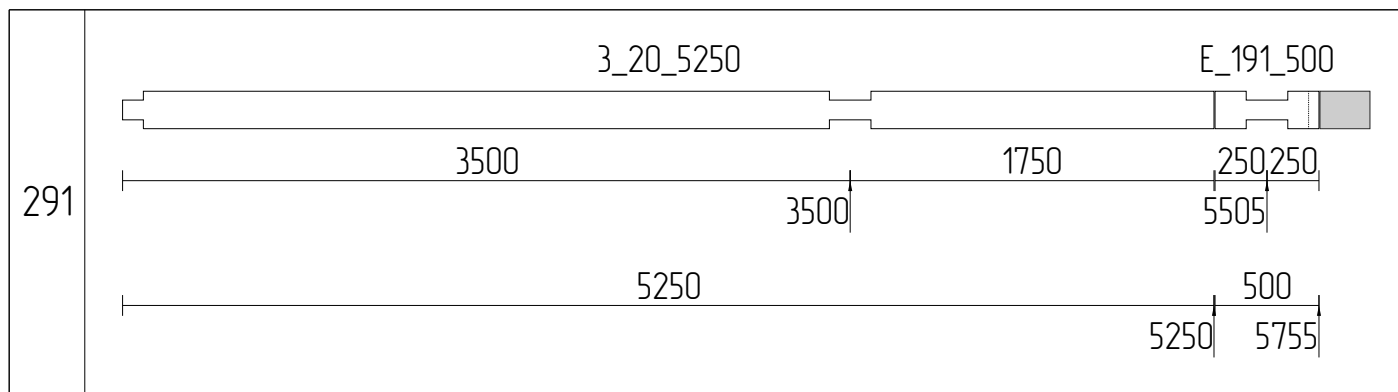

Изм	Лист	№ докум	Подпись	Дата				
Разраб							Стадия	Лист
Проб								111
Т.контр								
Н.контр								
Утв						Раскрой бруса 200x180_33		

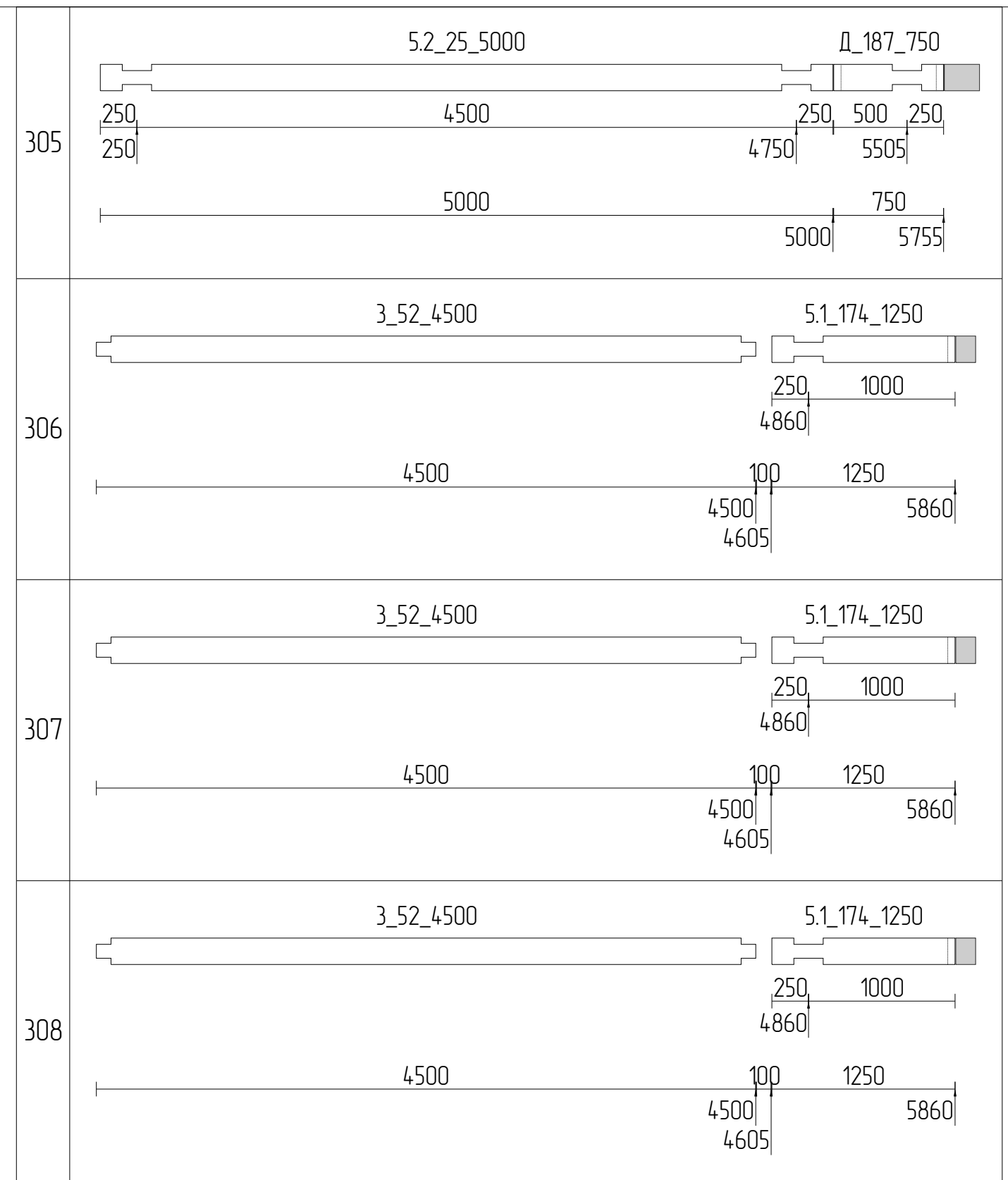
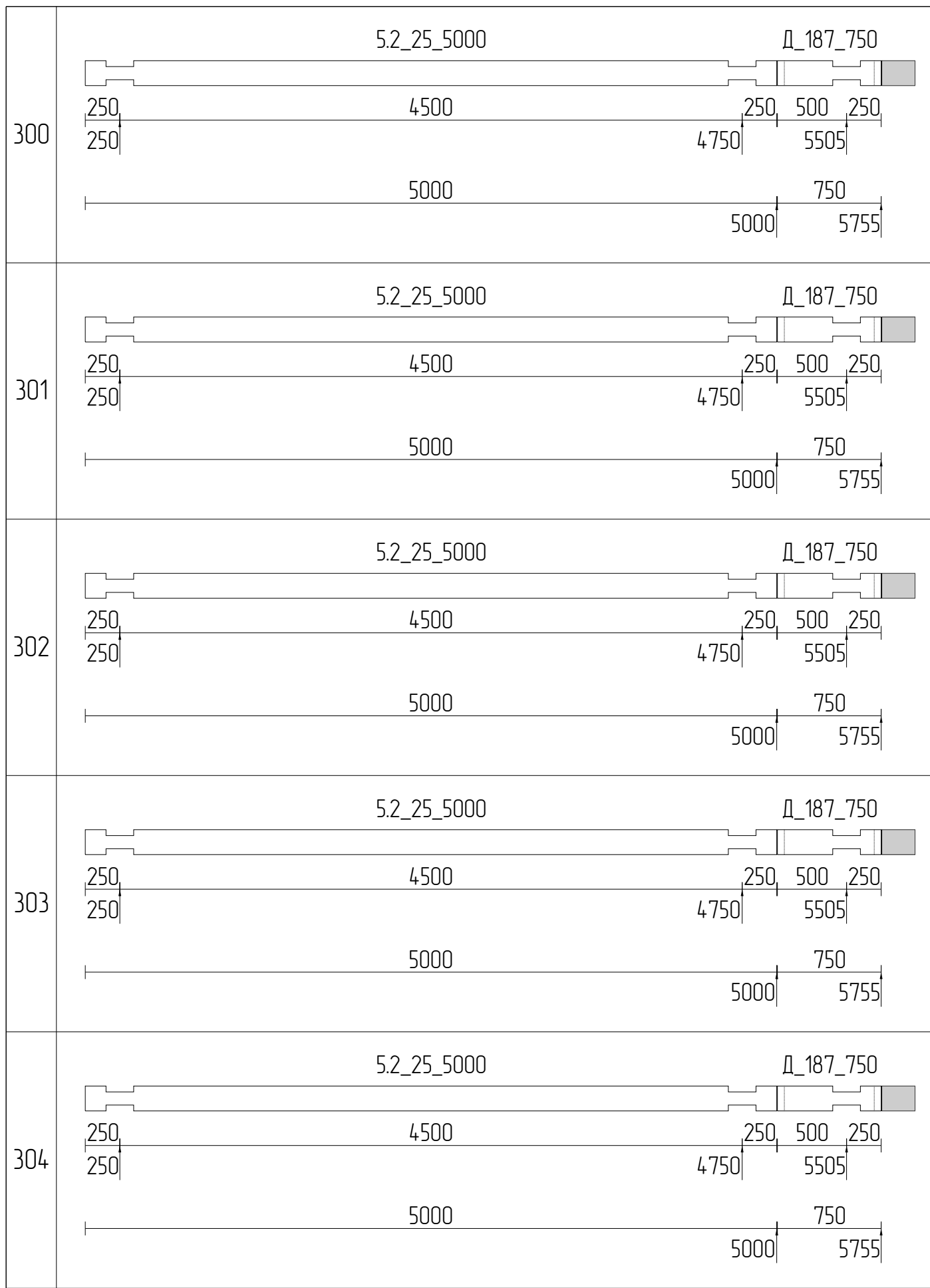

Изм	Лист	№ докум	Подпись	Дата				
Разраб							Стадия	Лист
Проб								89
Т.контр								111
Н.контр								
Утв						Раскрой бруса 200x180_34		



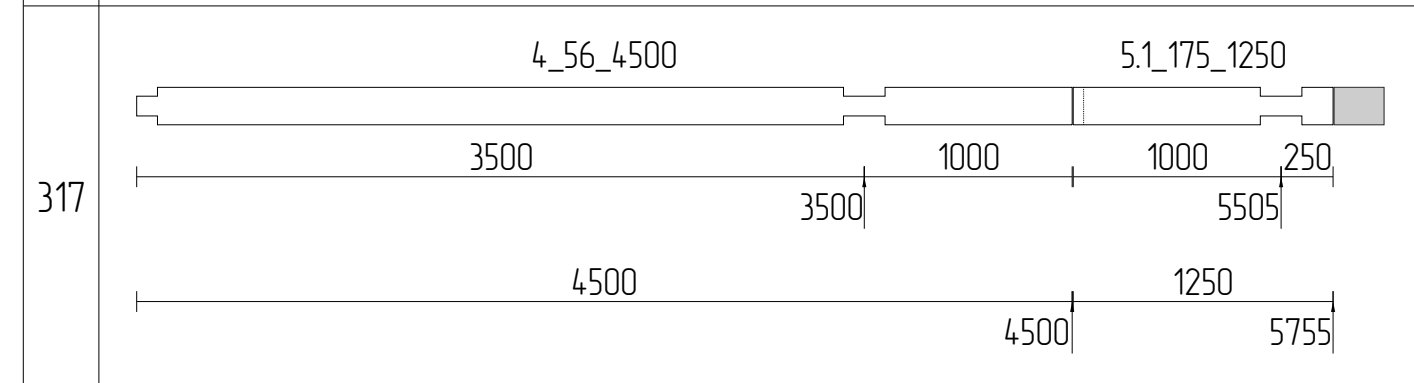
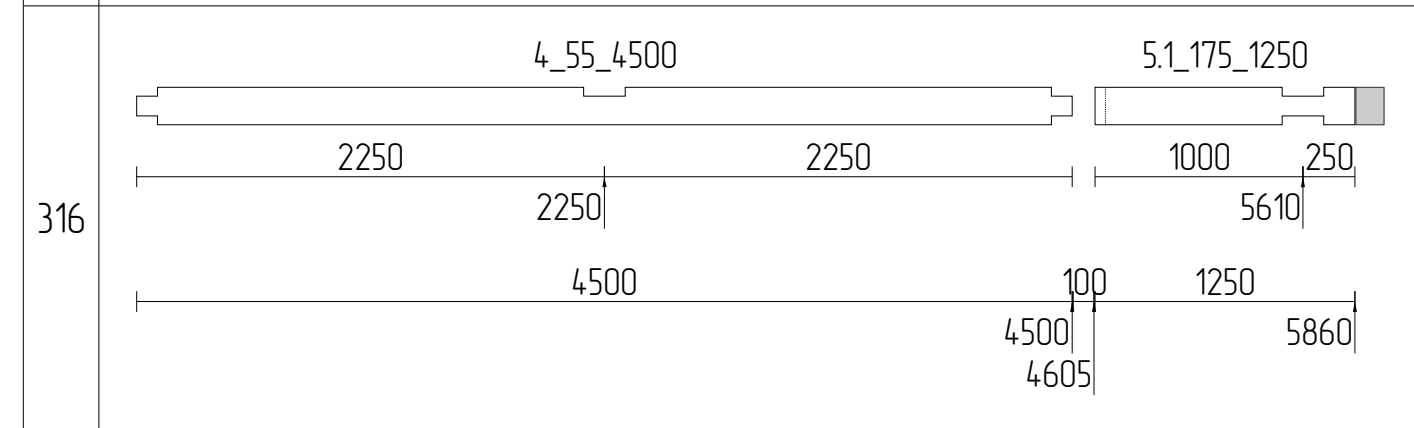
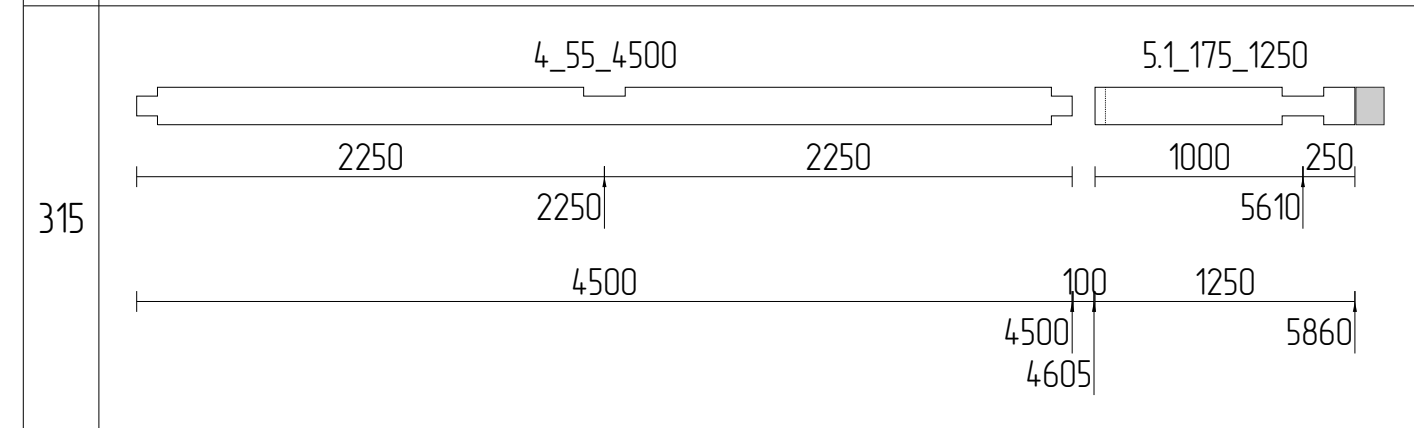
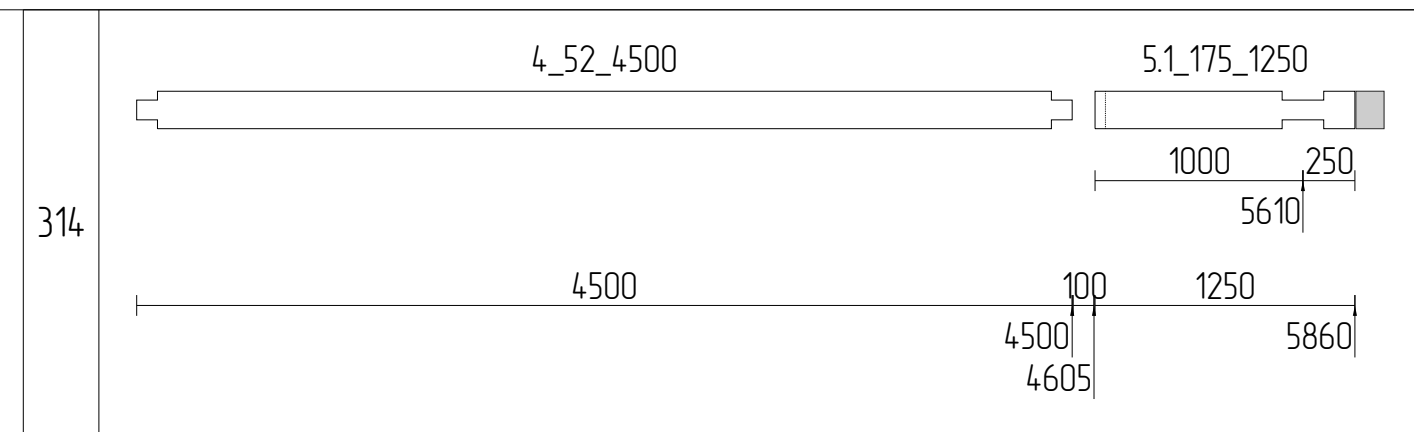
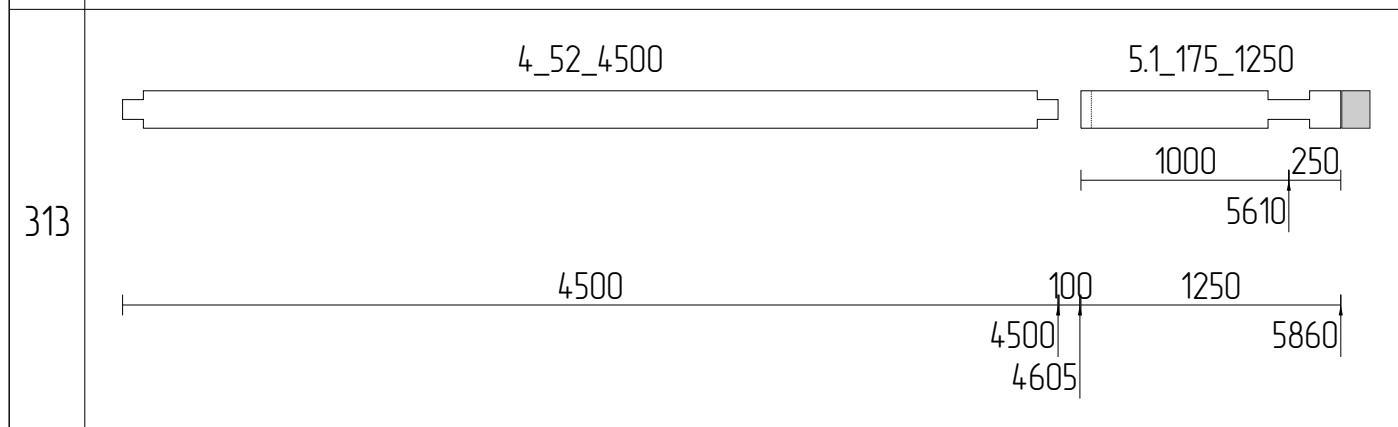
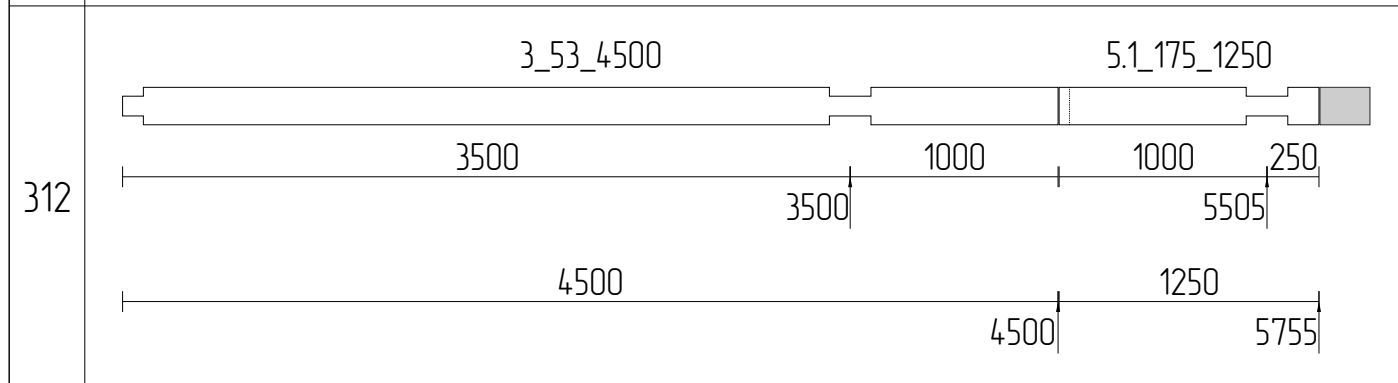
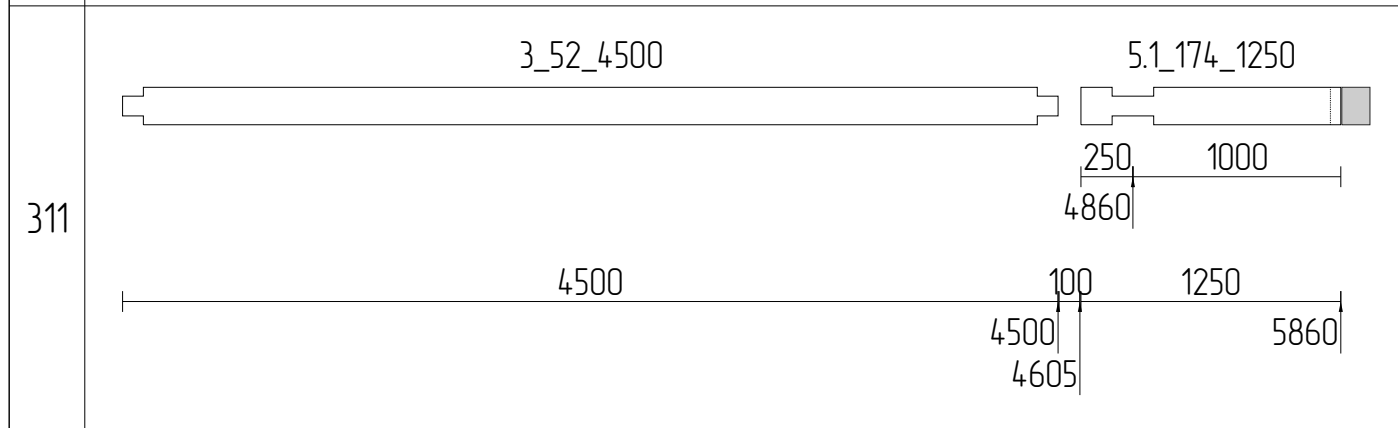
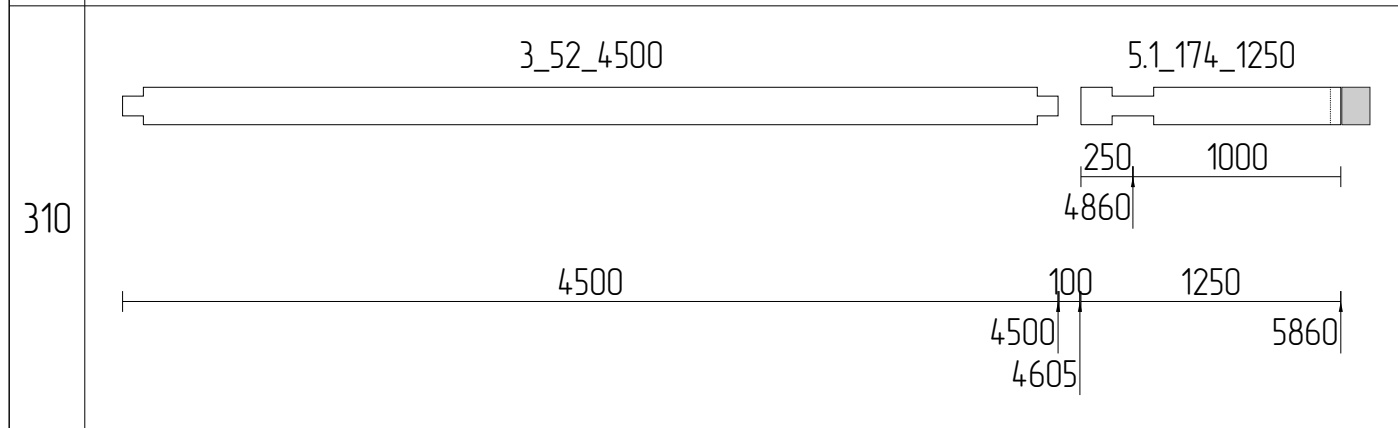
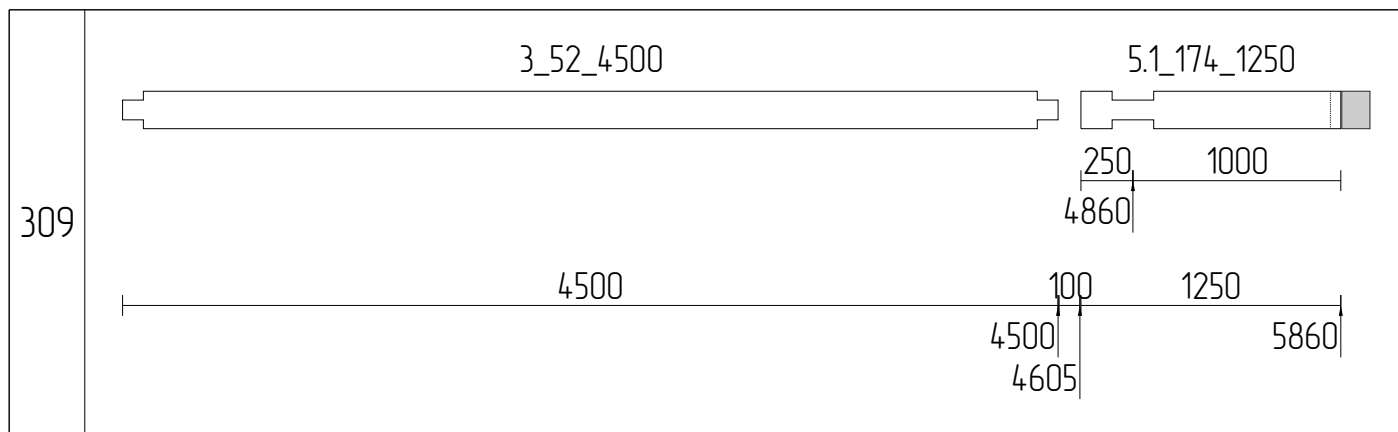

Изм	Лист	№ докум	Подпись	Дата					
Разраб							Стадия	Лист	
Проб								Листов	
Т.контр								90	
								111	
Н.контр					Раскрой бруса 200x180_35				
Утв									

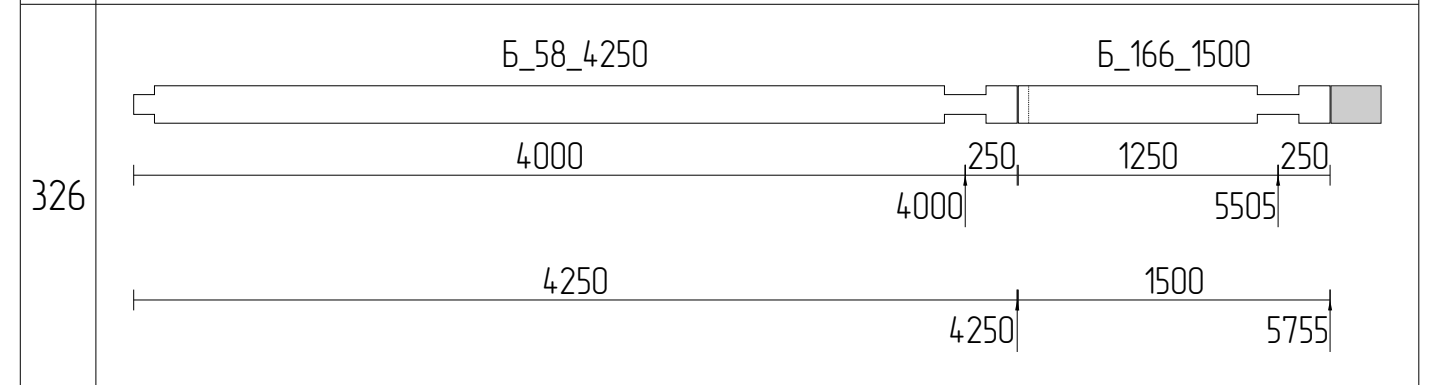
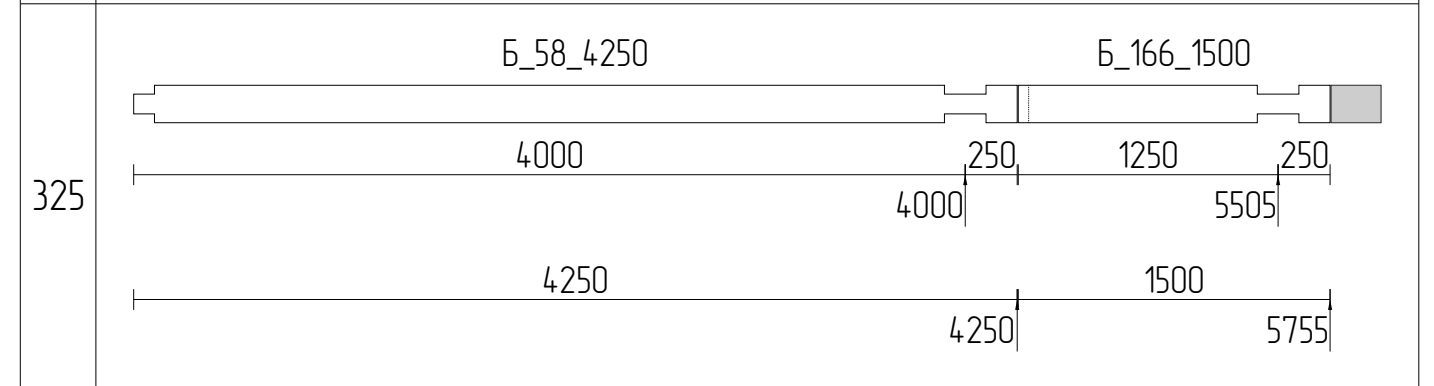
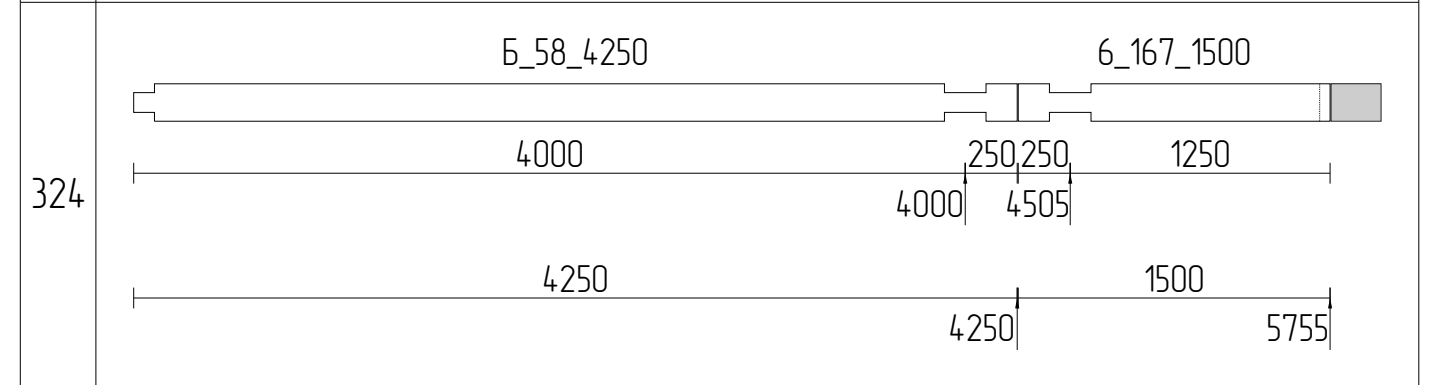
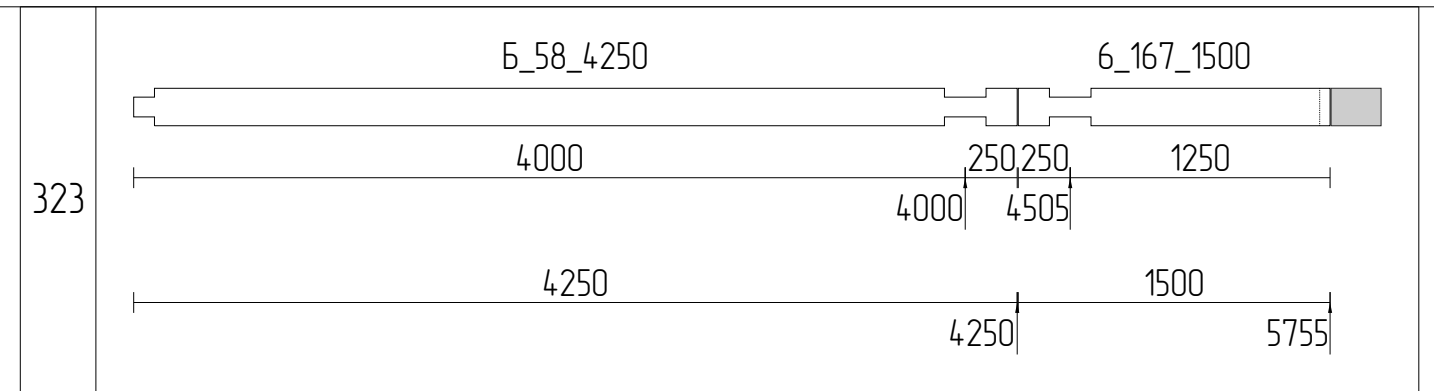
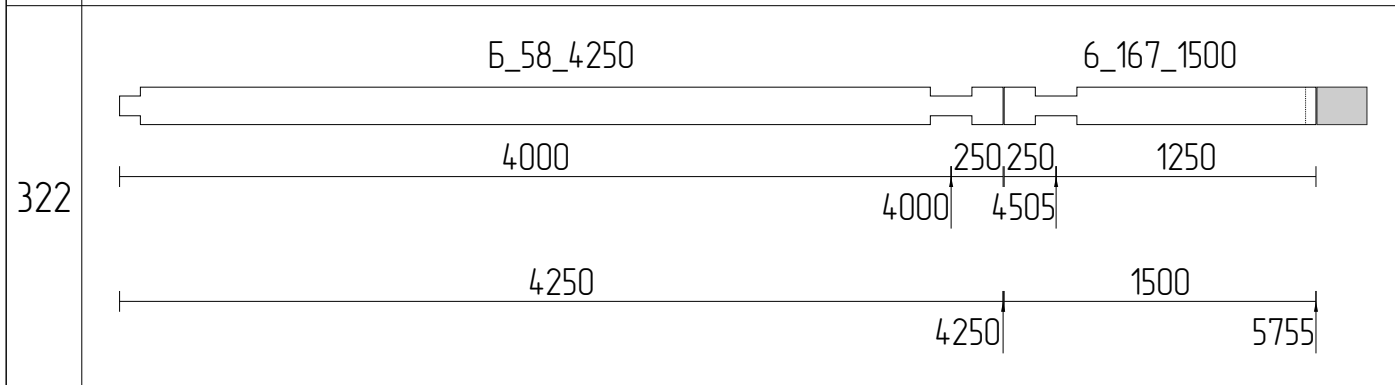
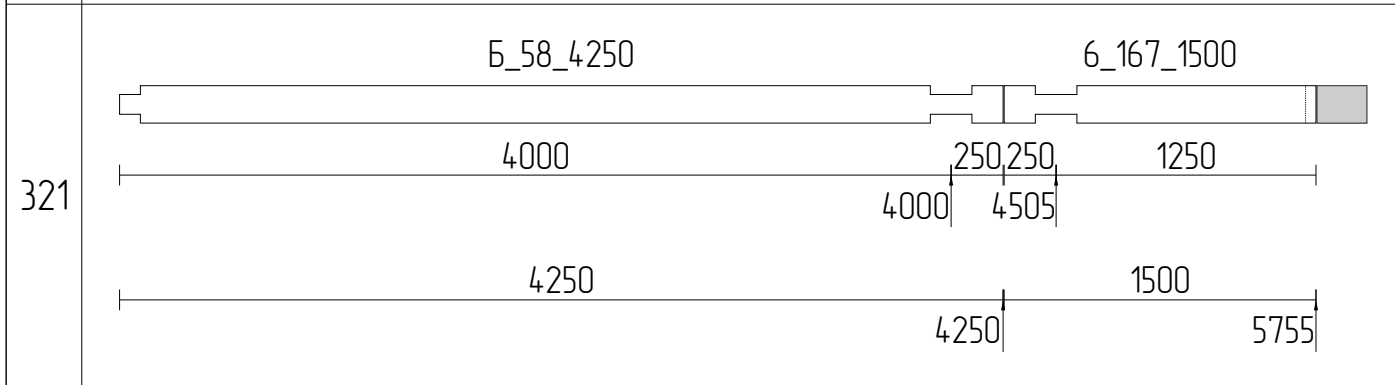
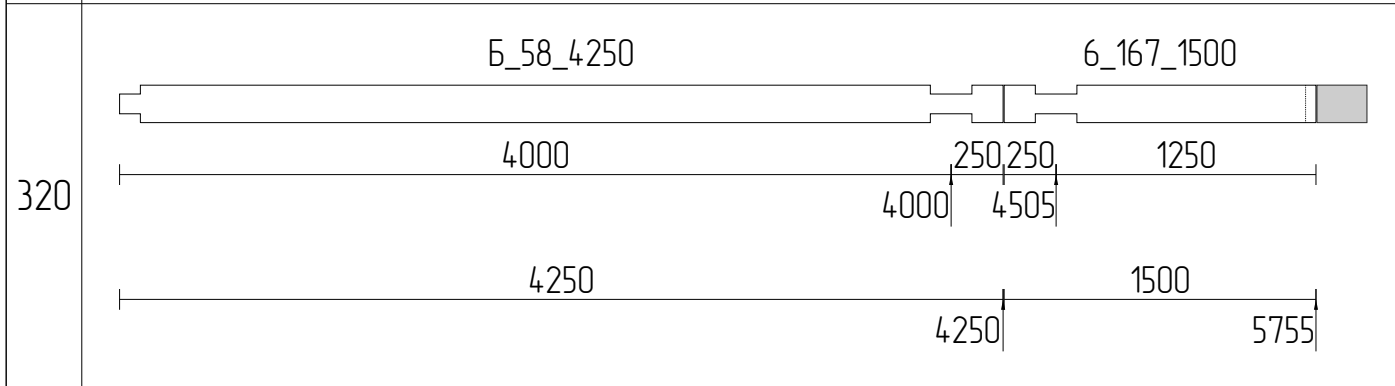
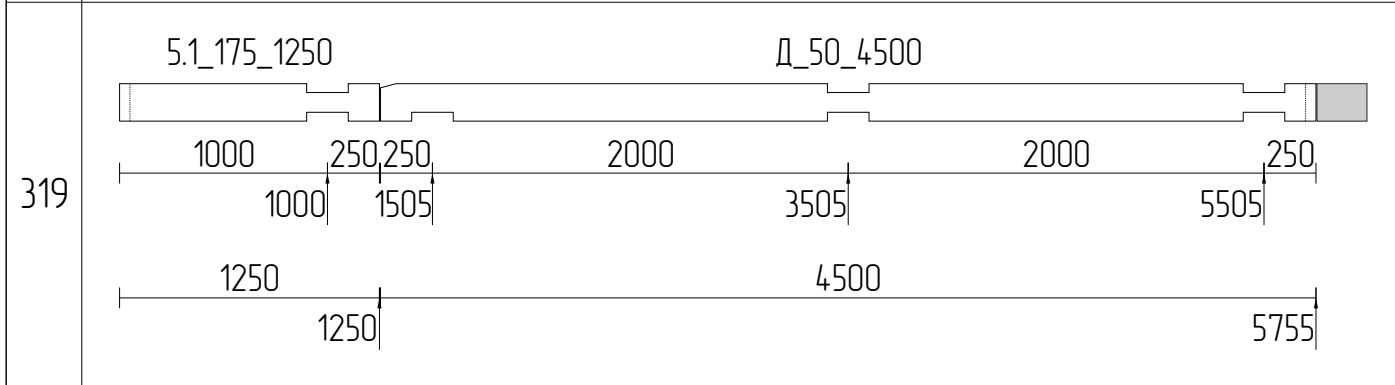
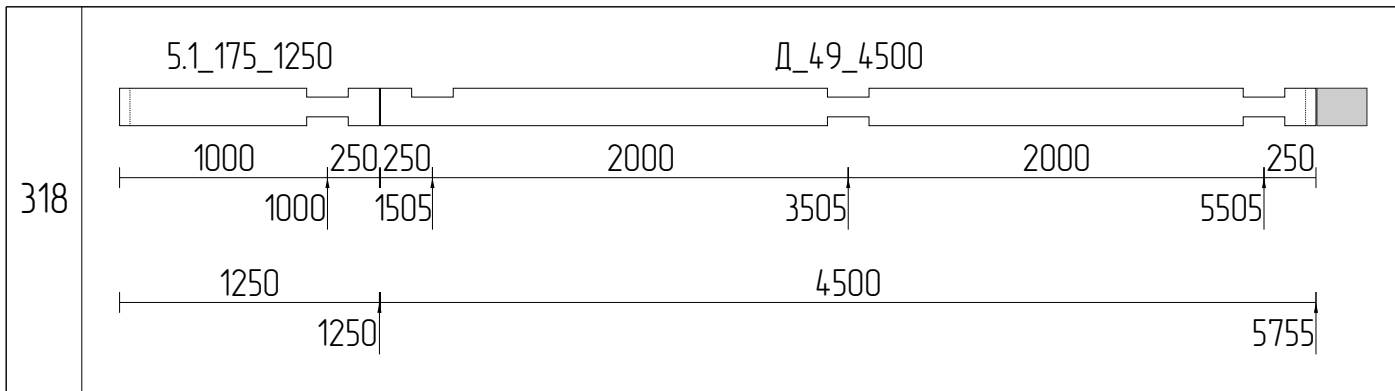

Изм	Лист	№ докум	Подпись	Дата					
Разраб							Стадия	Лист	
Проб								111	
Т.контр									
Н.контр									
Утв									
Раскрой бруса 200x180_36									

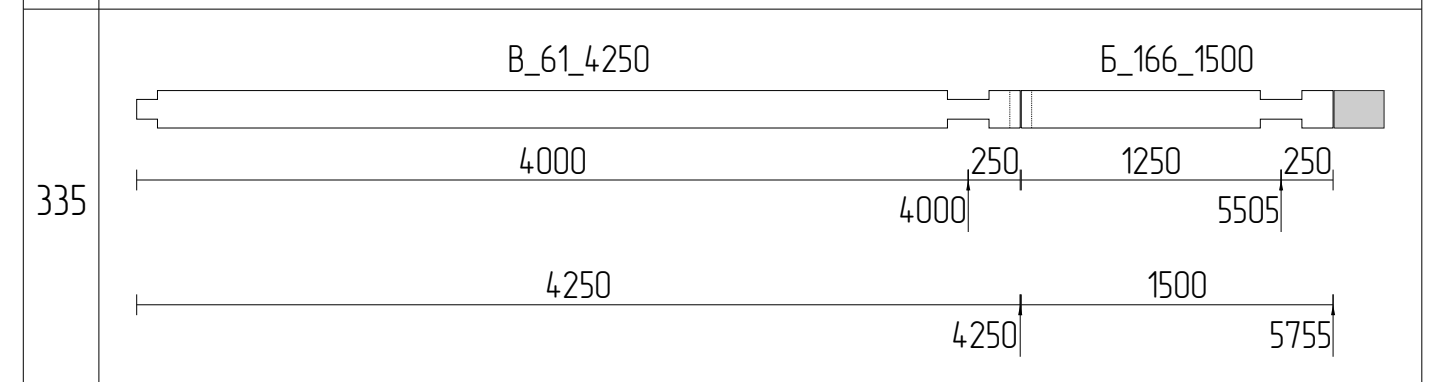
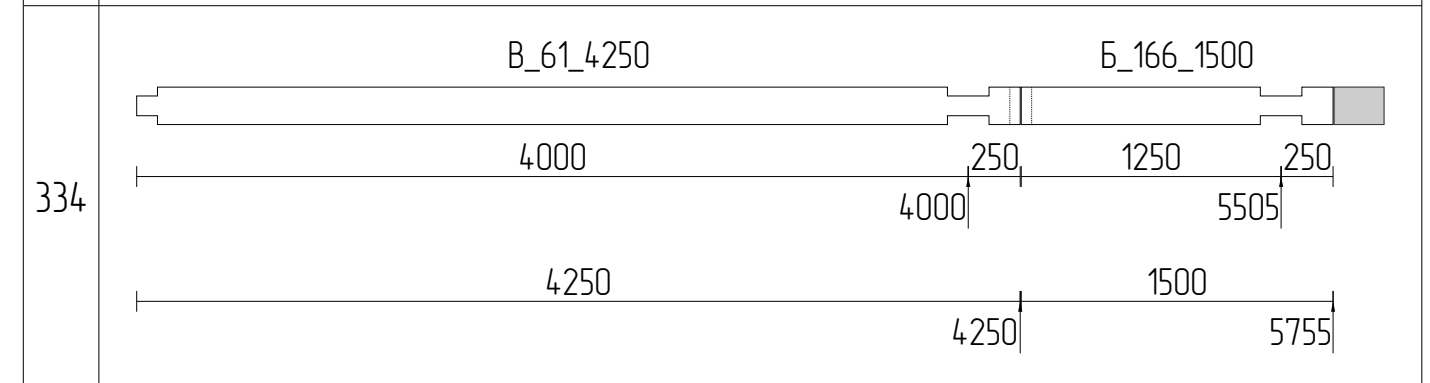
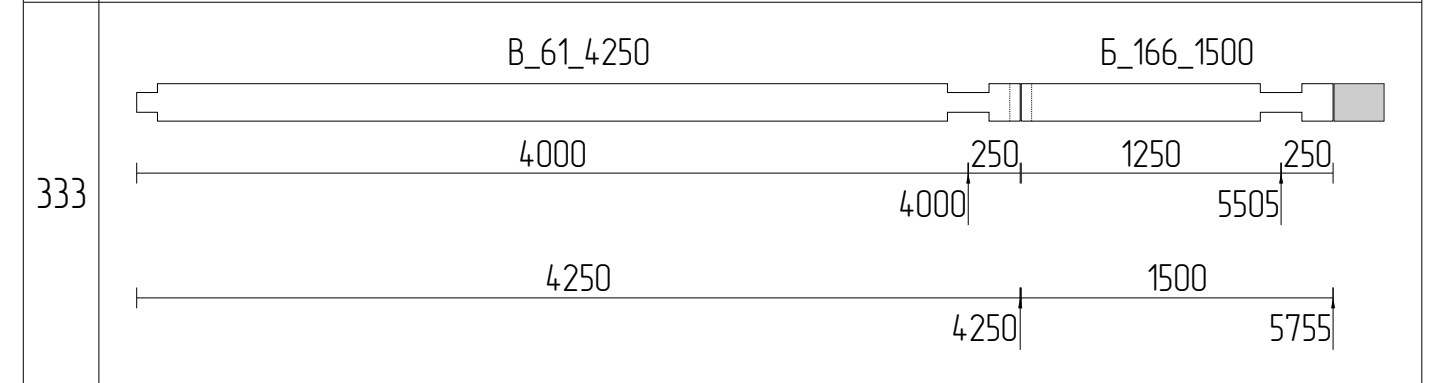
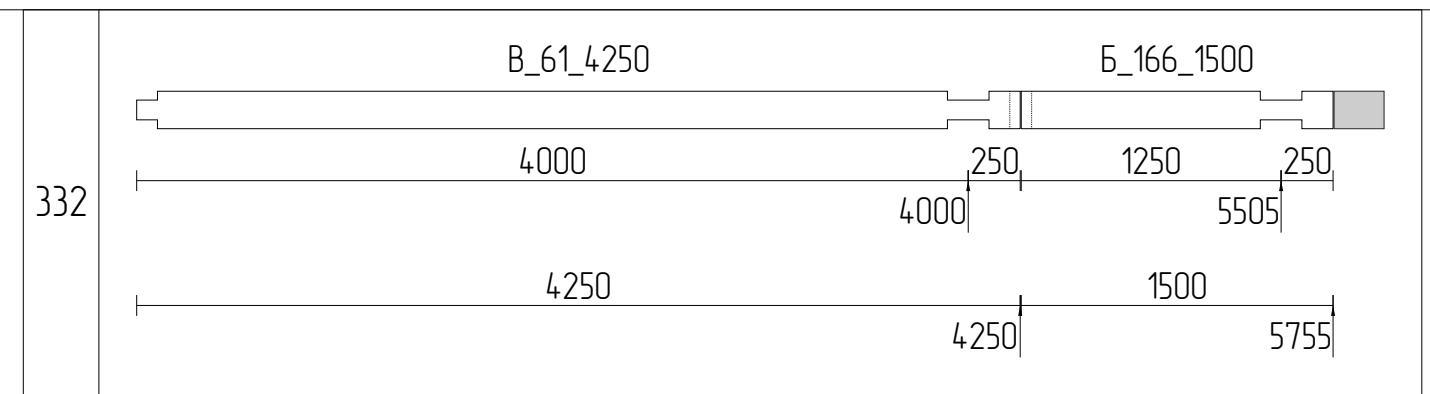
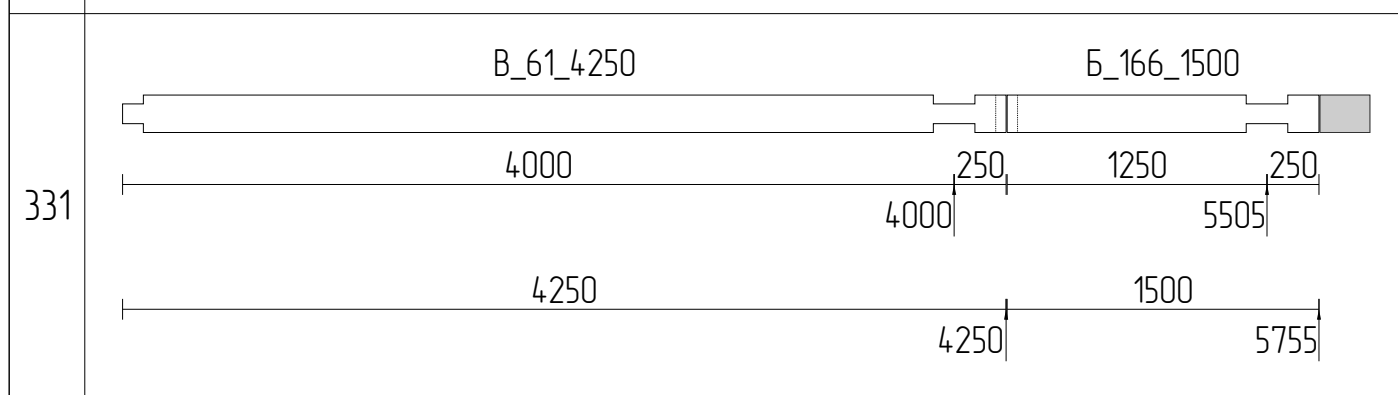
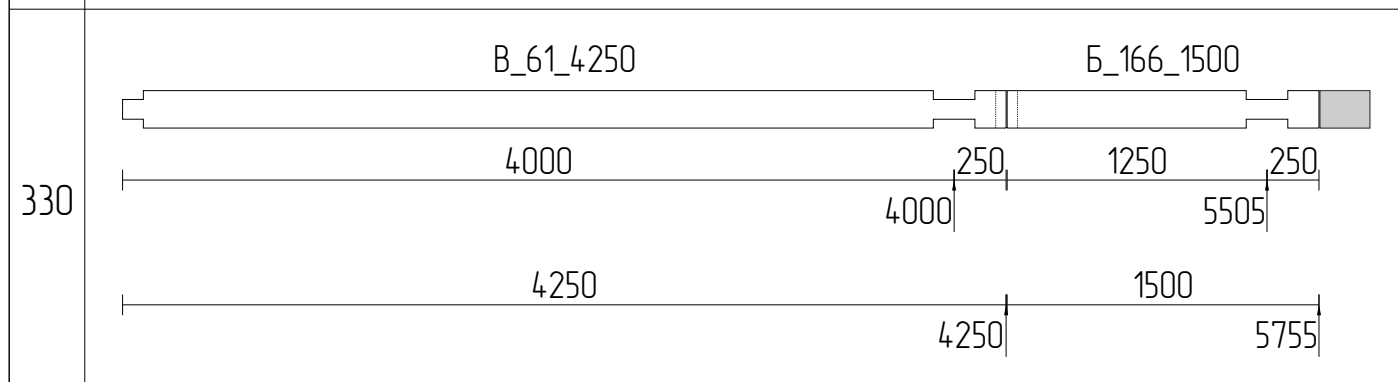
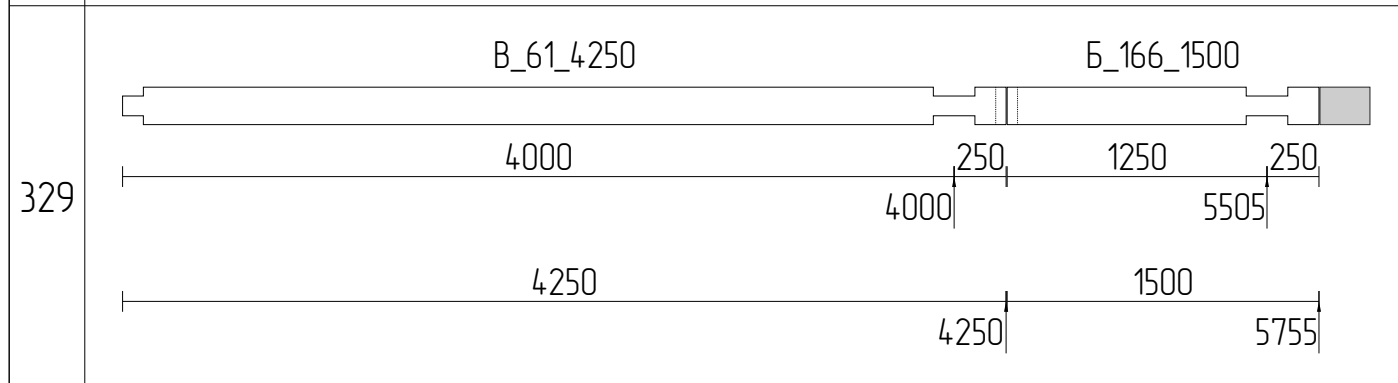
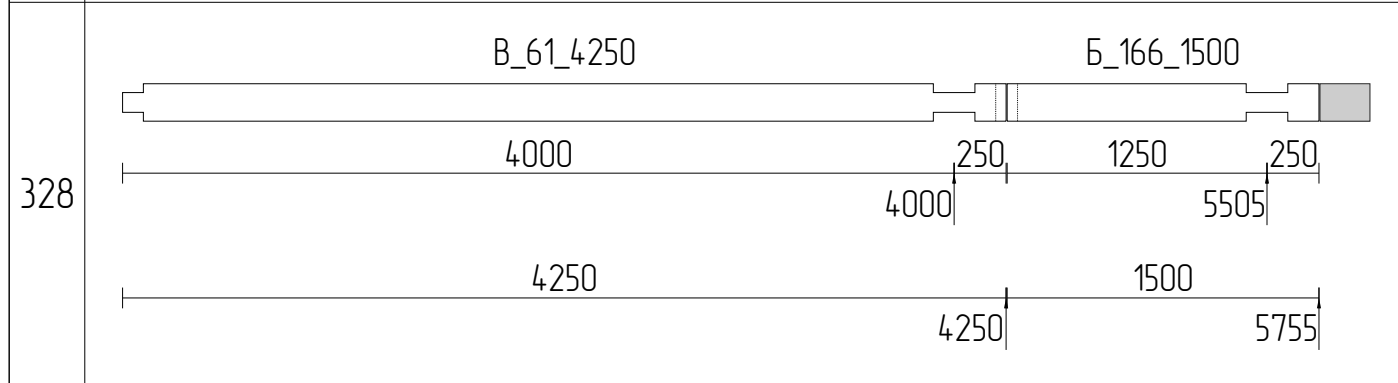
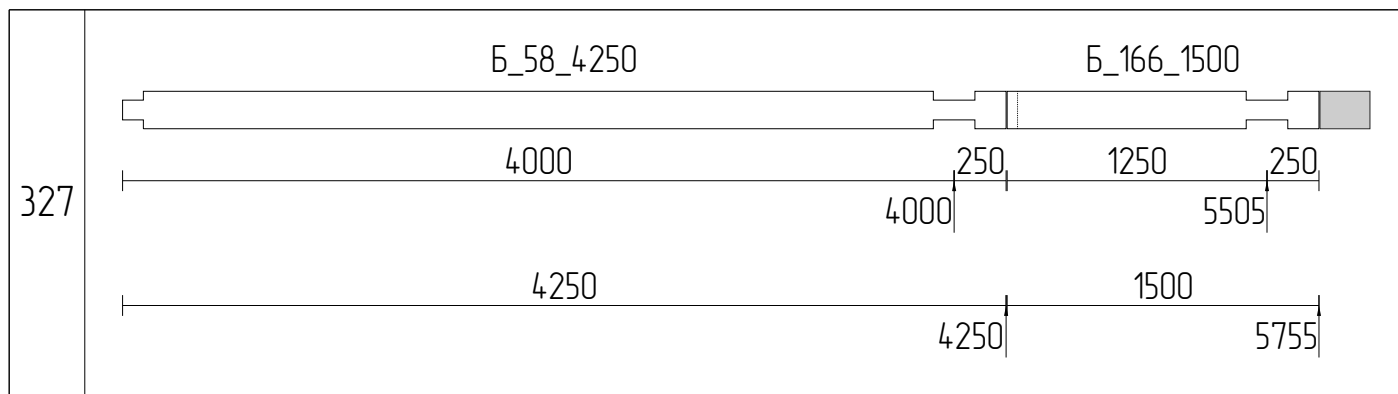

Изм	Лист	№ докум	Подпись	Дата				
Разраб							Стадия	Лист
Проб								Листов
Т.контр								92
								111
Н.контр							Раскрой бруса 200x180_37	
Утв								

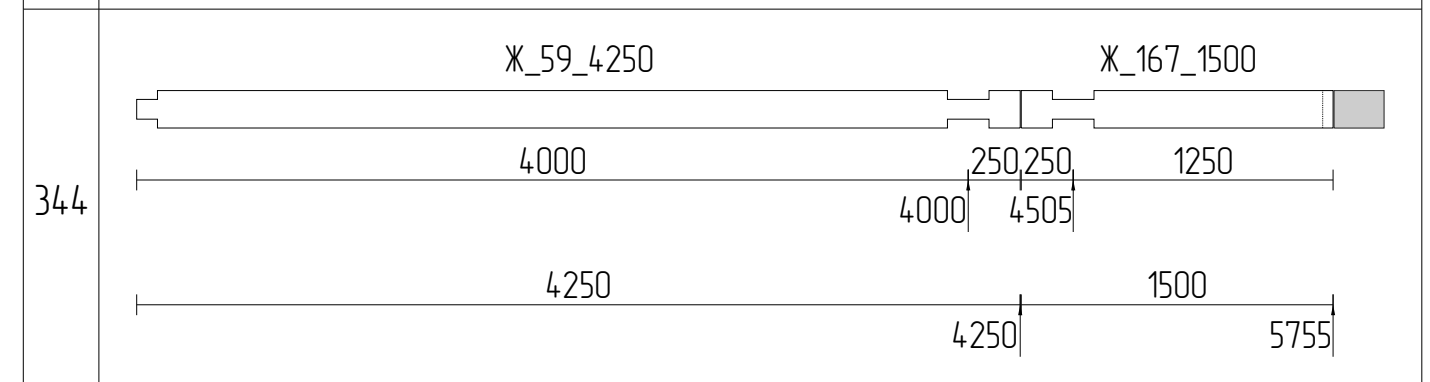
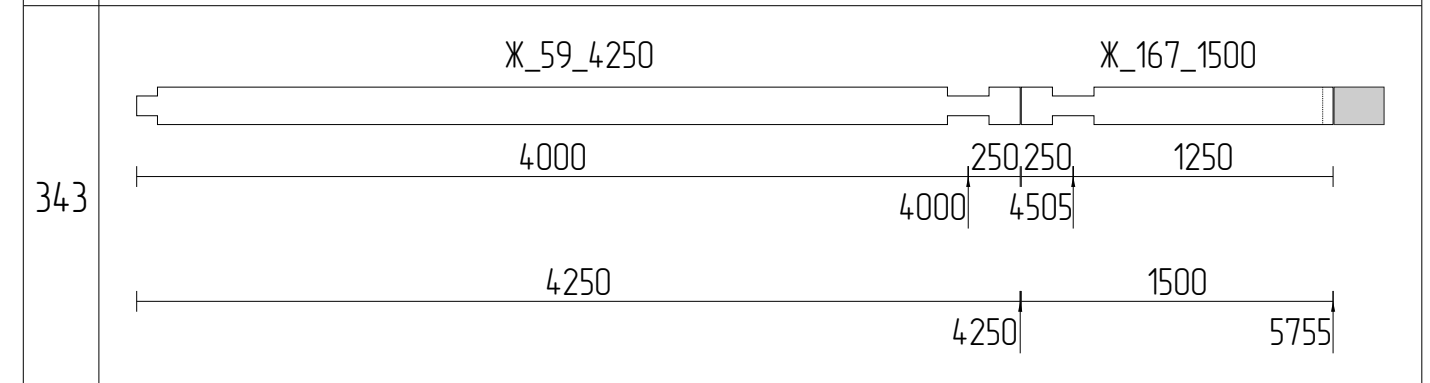
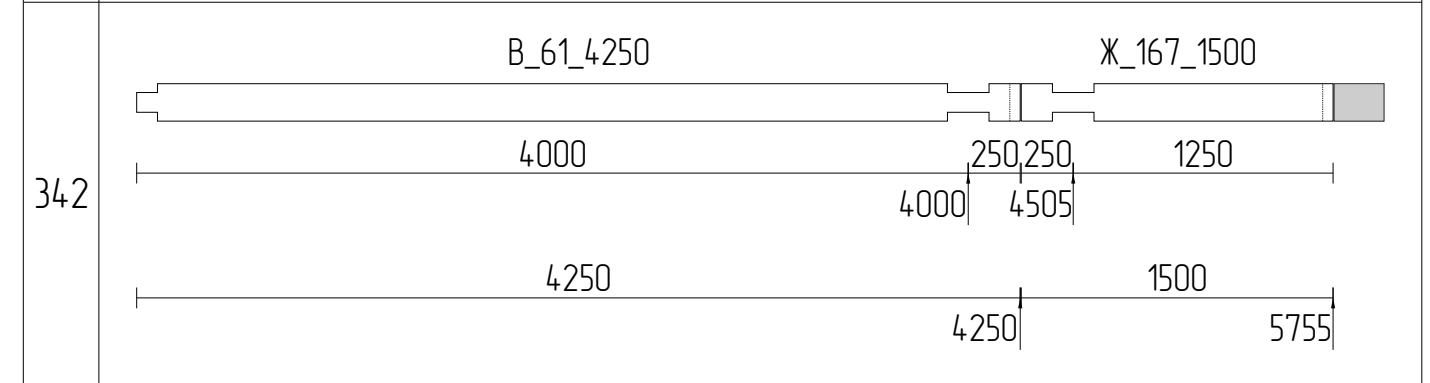
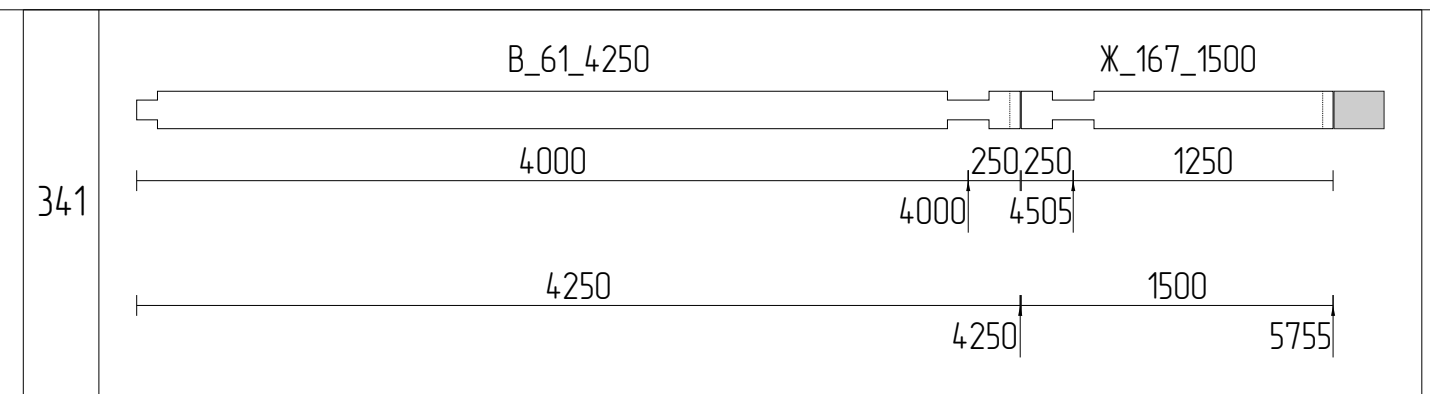
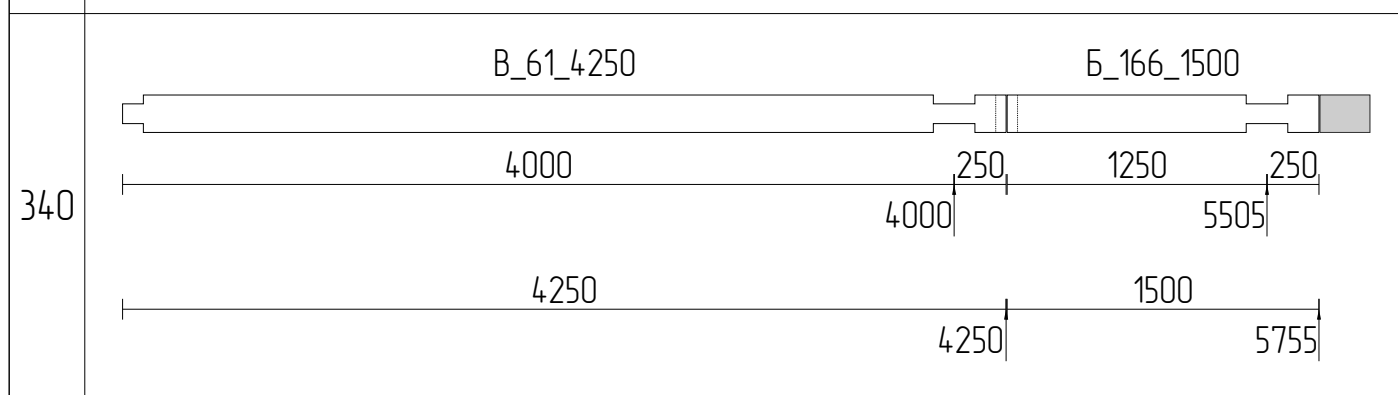
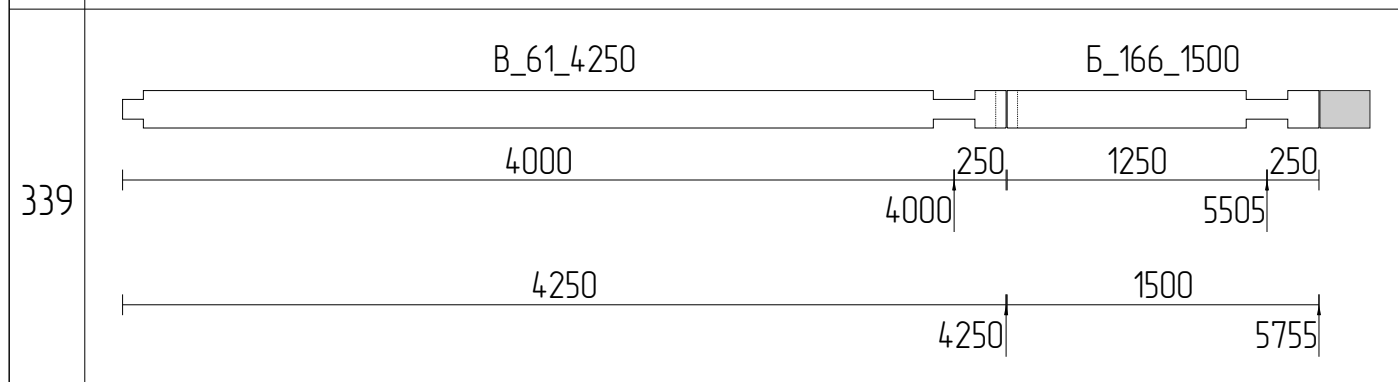
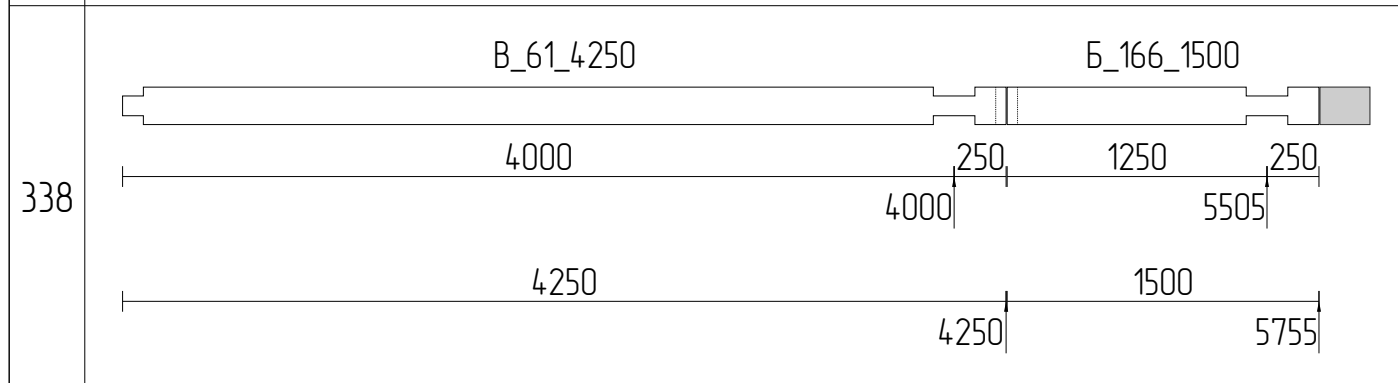
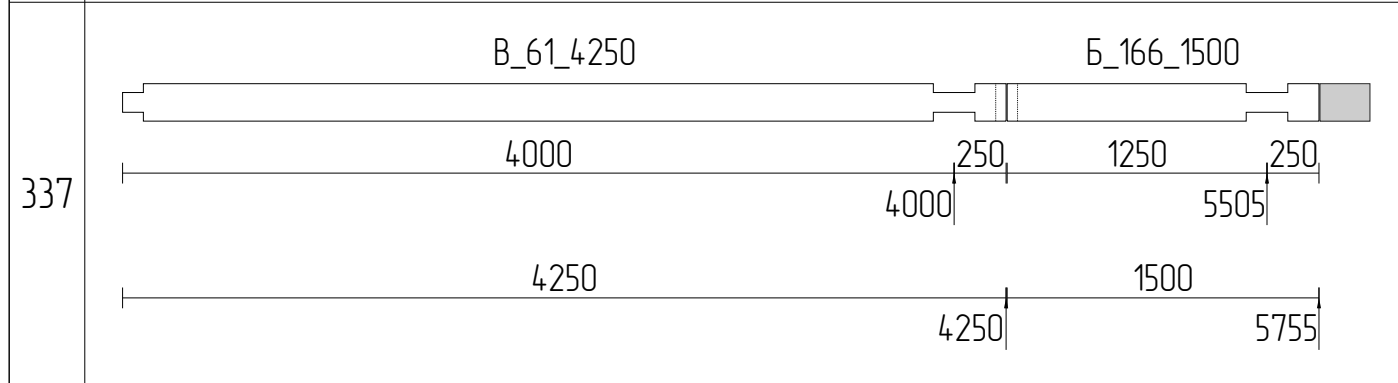
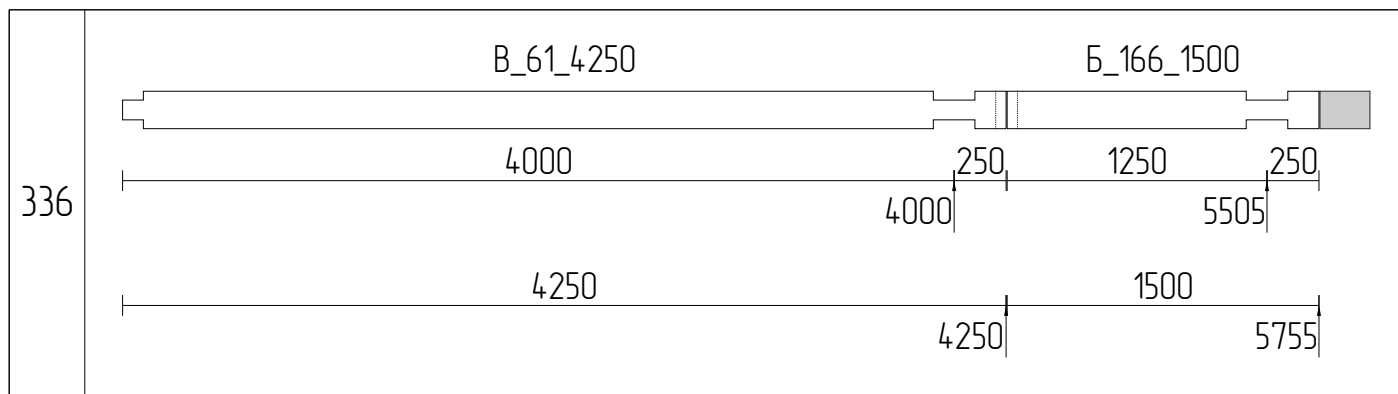

Изм	Лист	№ докум	Подпись	Дата				
Разраб							Стадия	Лист
Проб								93
Т.контр								111
И.контр								
Утв								
						Раскрой бруса 200x180_38		

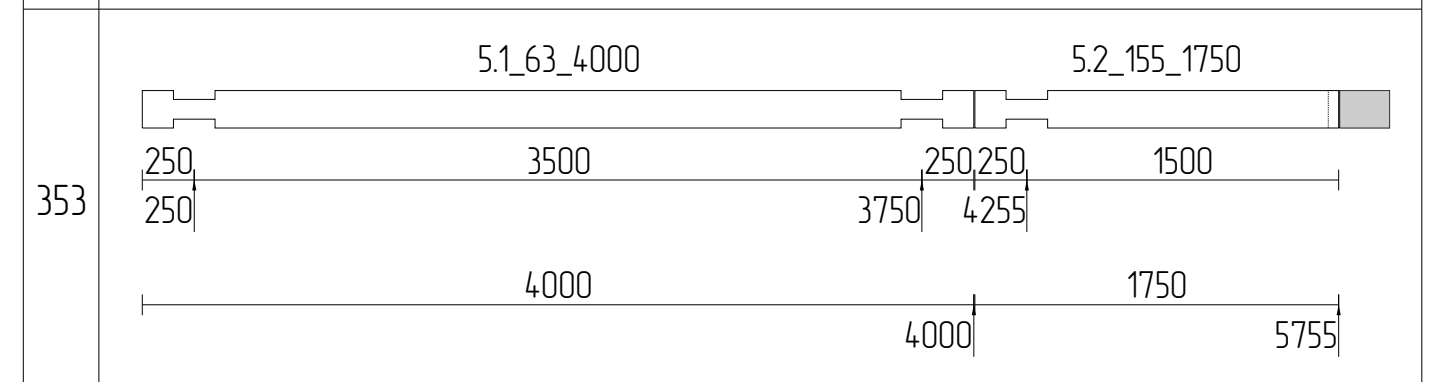
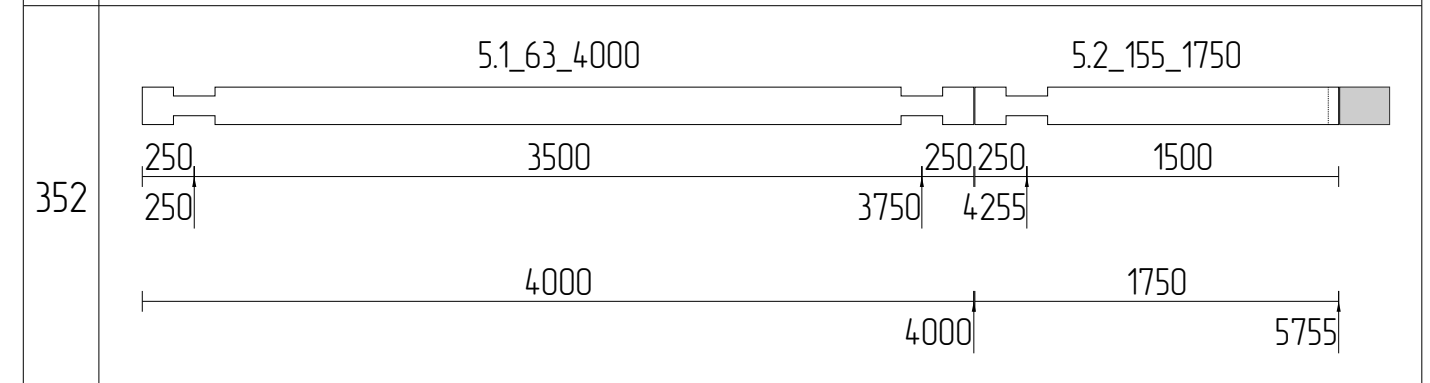
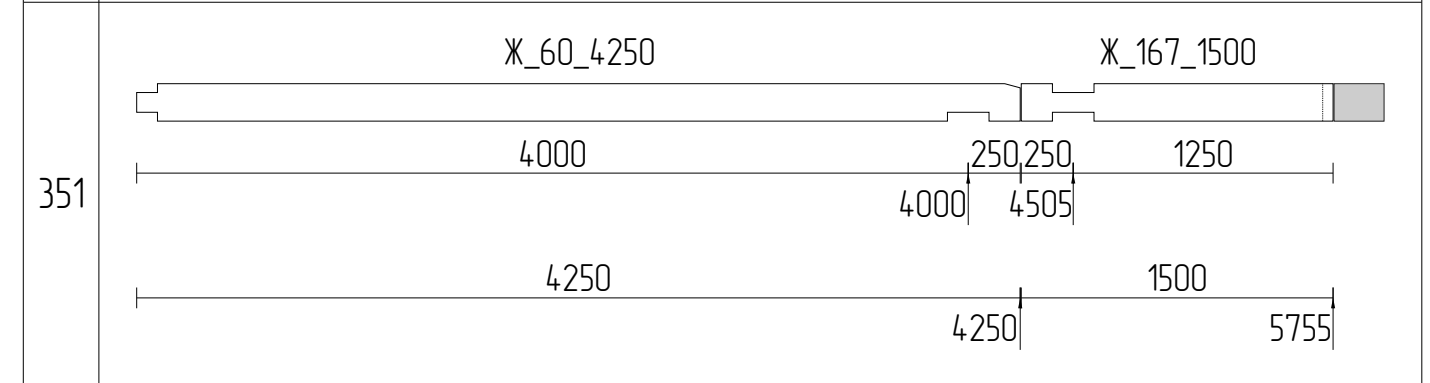
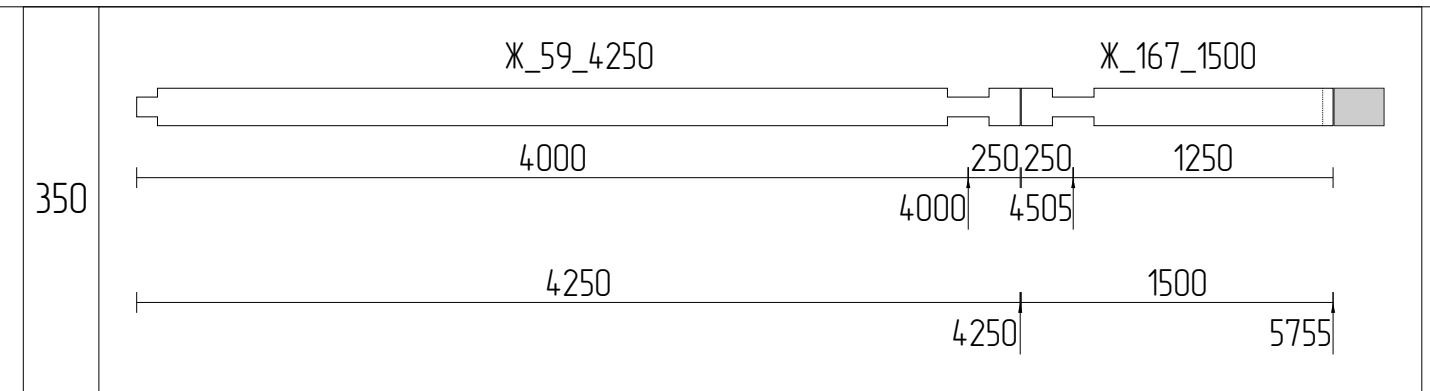
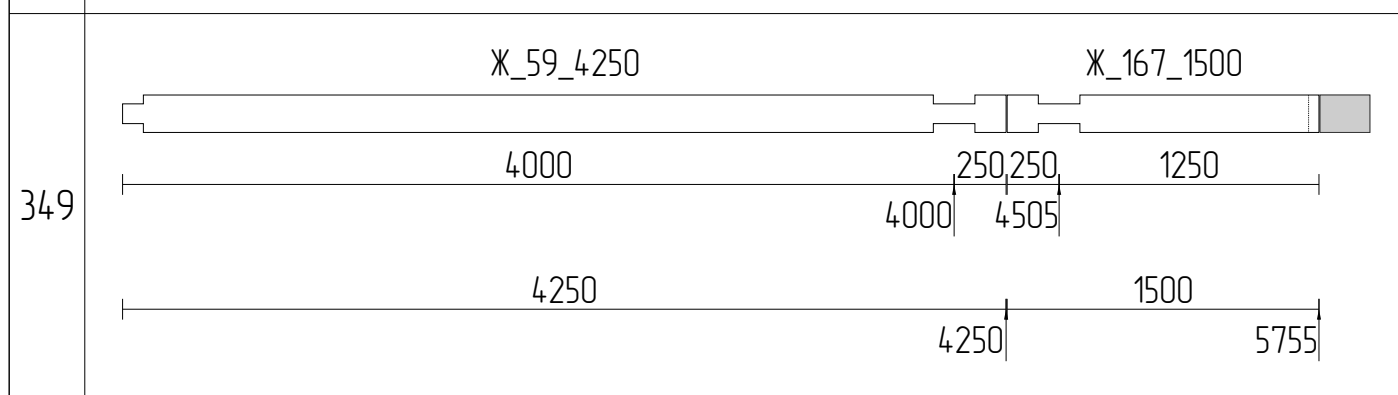
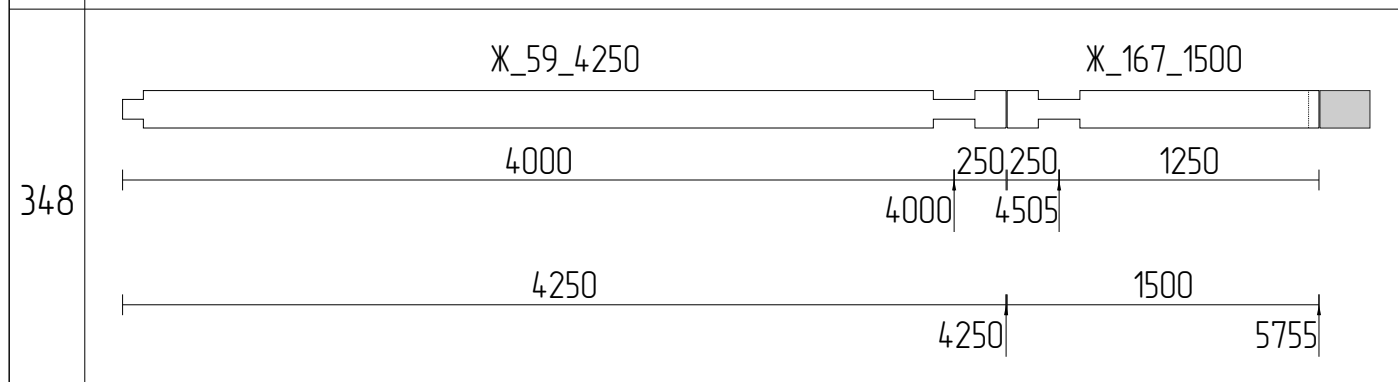
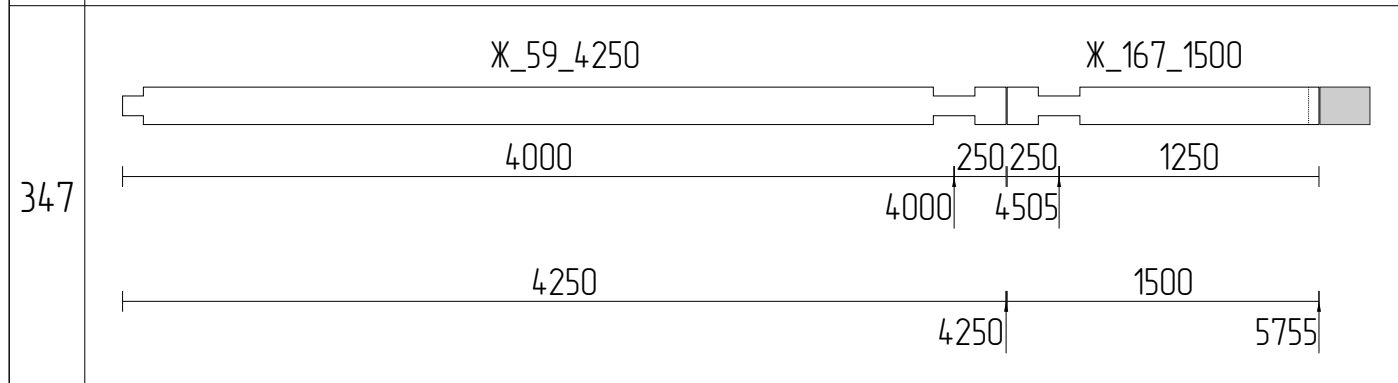
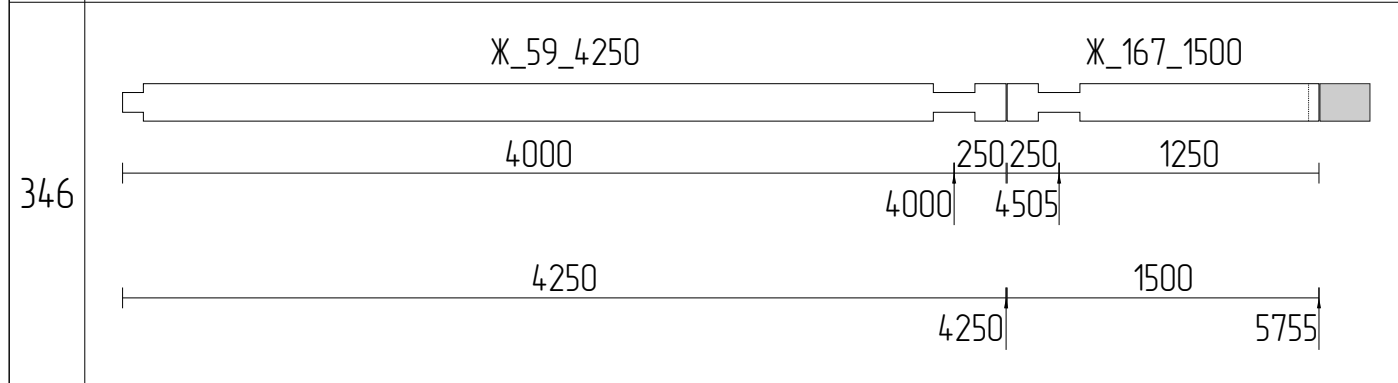
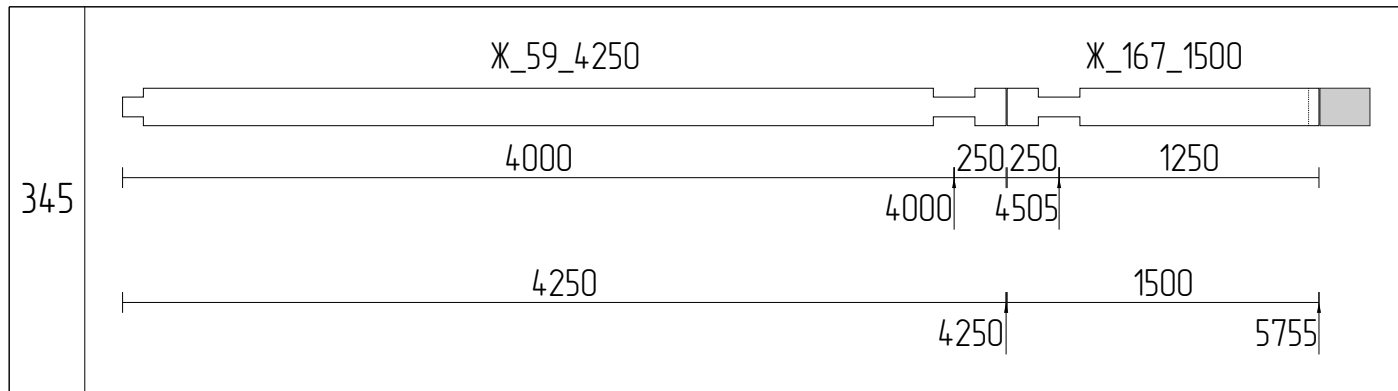

Изм	Лист	№ докум	Подпись	Дата					
Разраб							Стадия	Лист	
Проб								Листов	
Т.контр								94	
								111	
Н.контр					Раскрой бруса 200x180_39				
Утв									

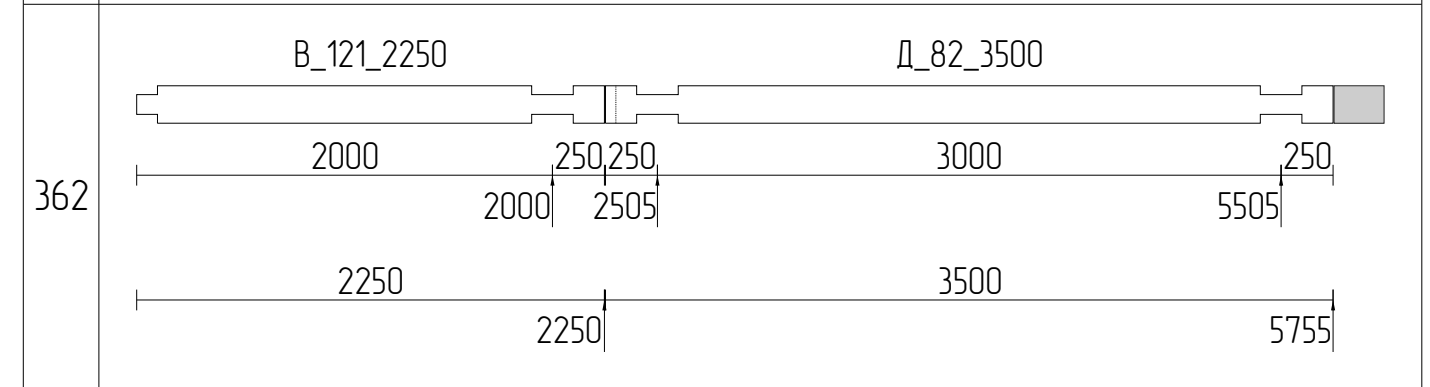
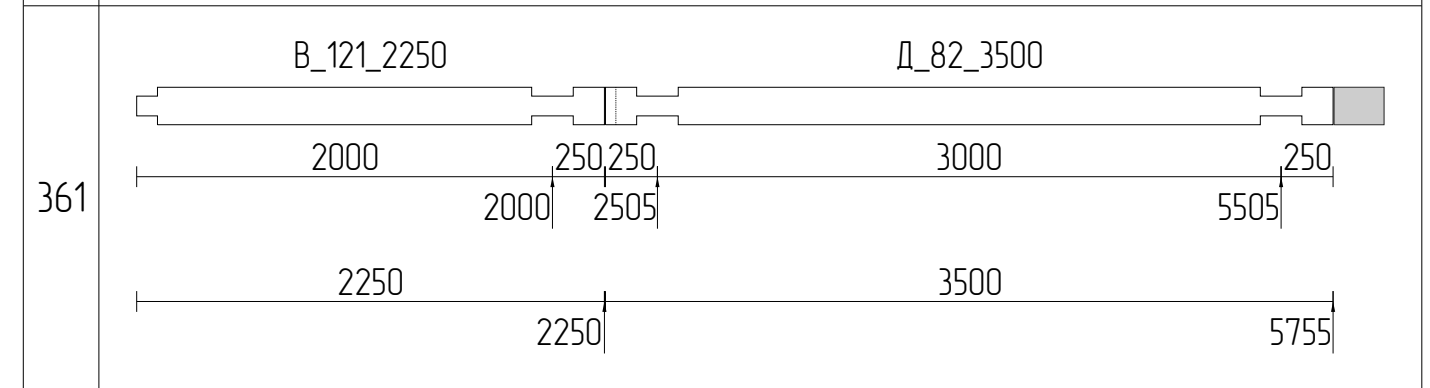
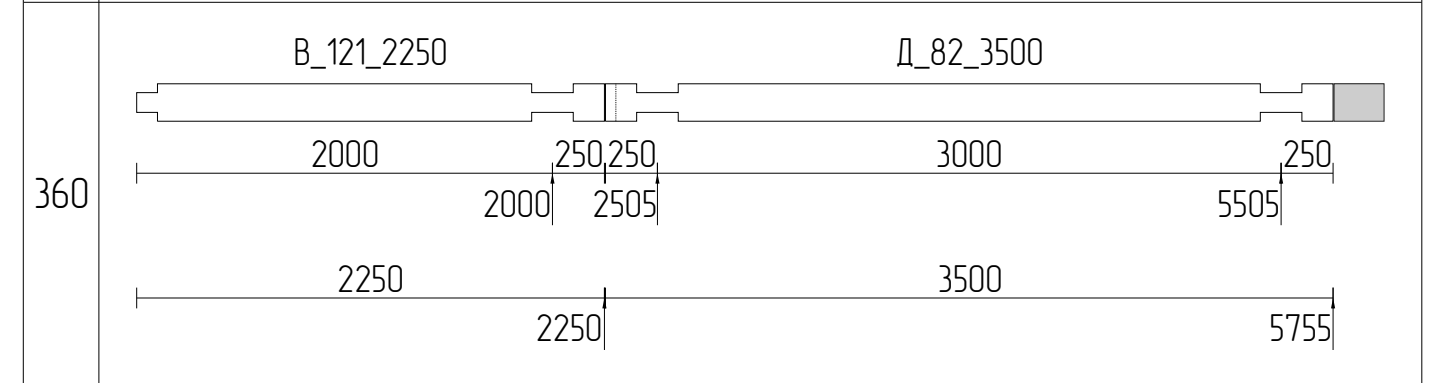
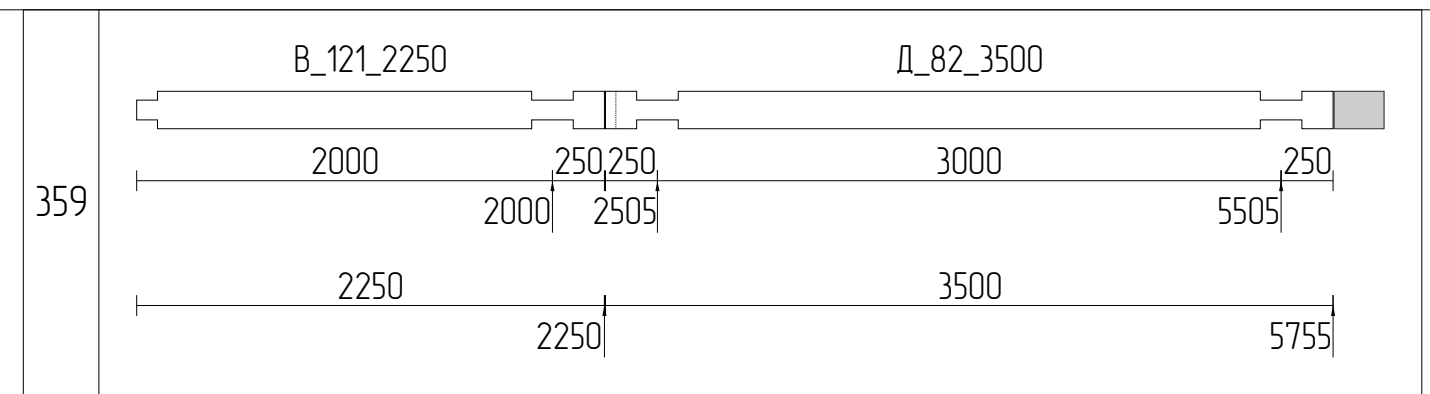
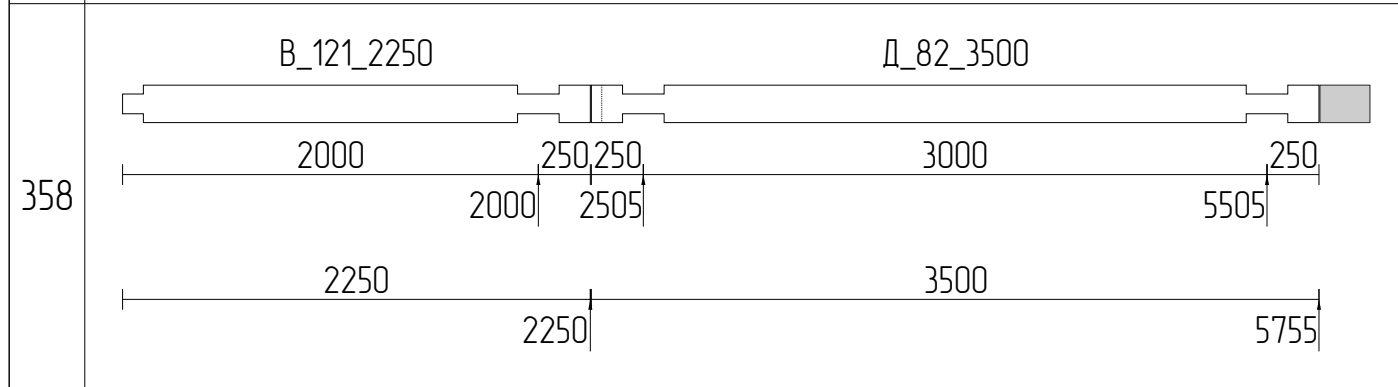
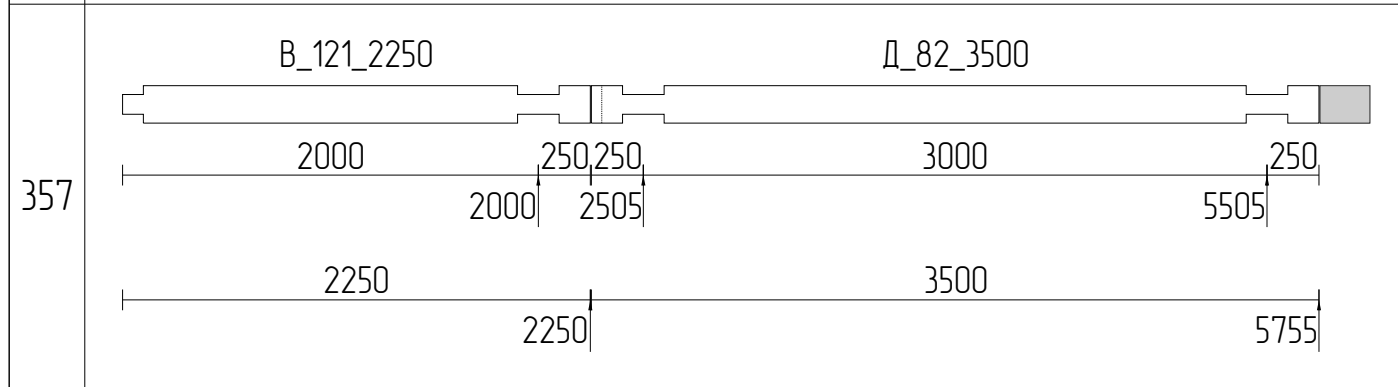
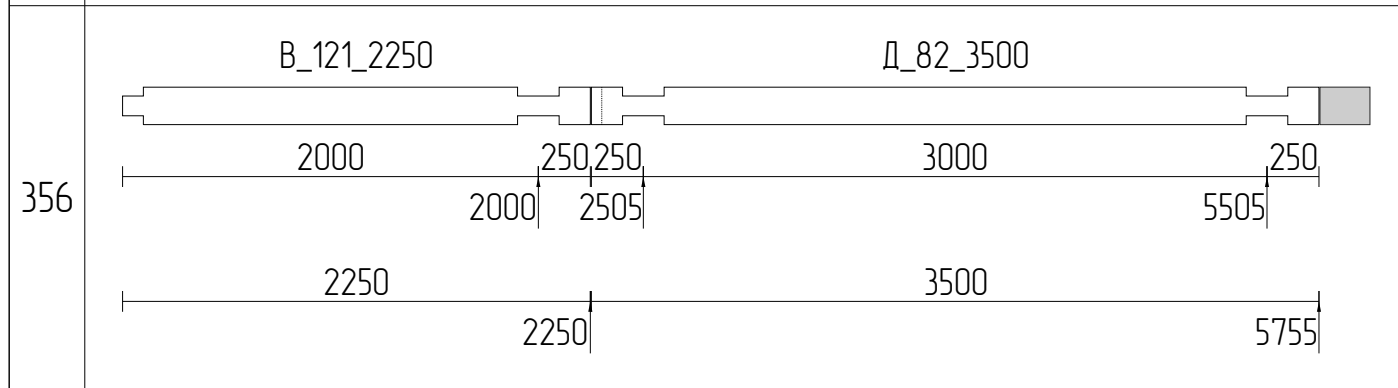
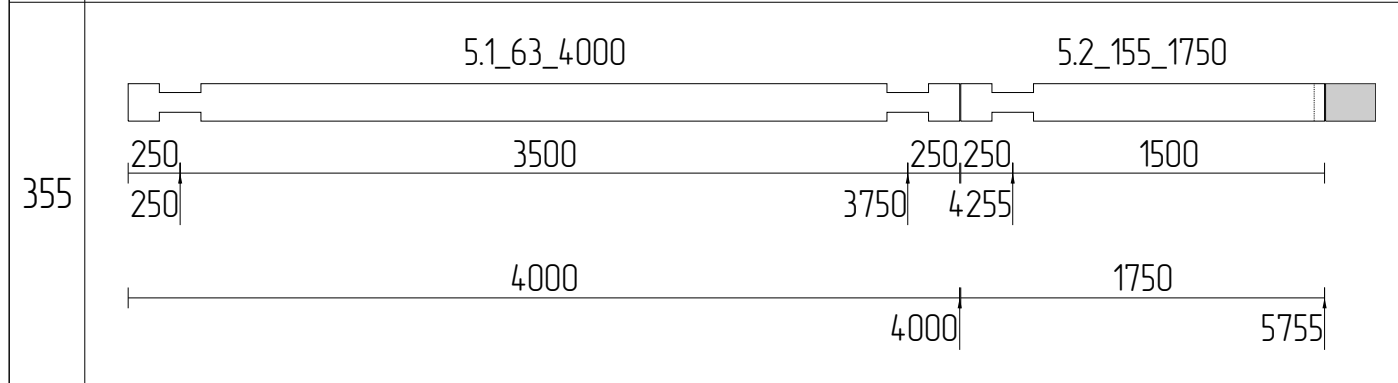
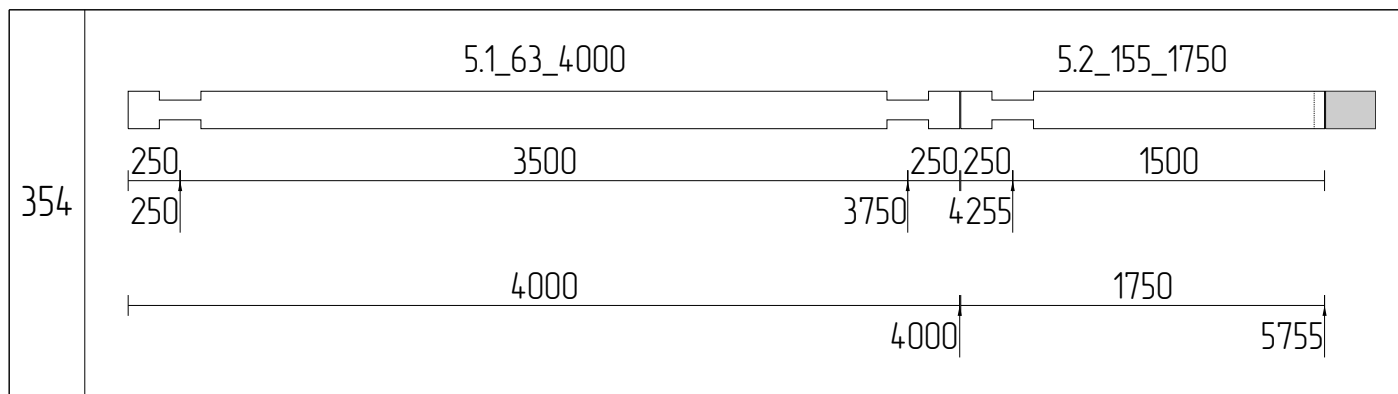

Изм	Лист	№ докум	Подпись	Дата			
Разраб						Стадия	Лист
Проб							111
Т.контр							
Н.контр					Раскрой бруса 200x180_40		
Утв							

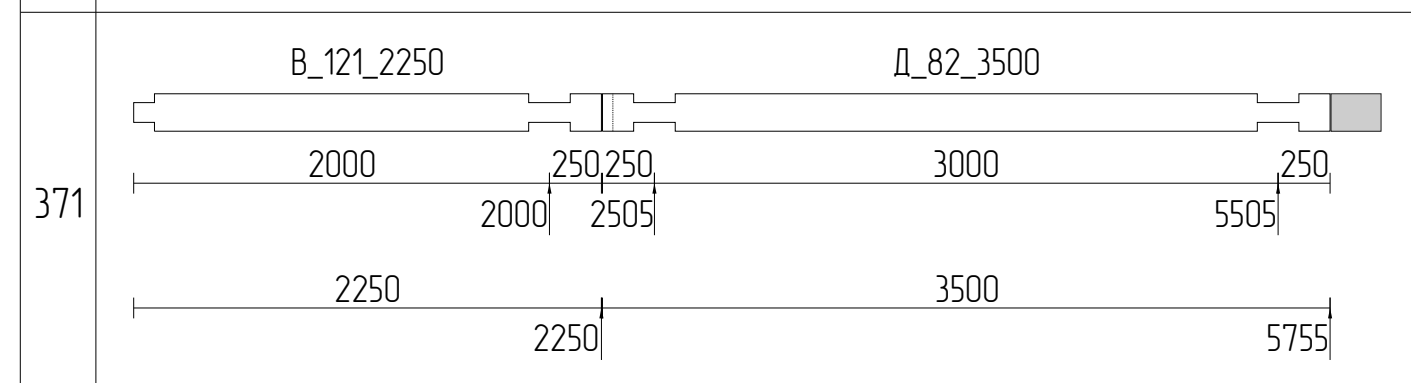
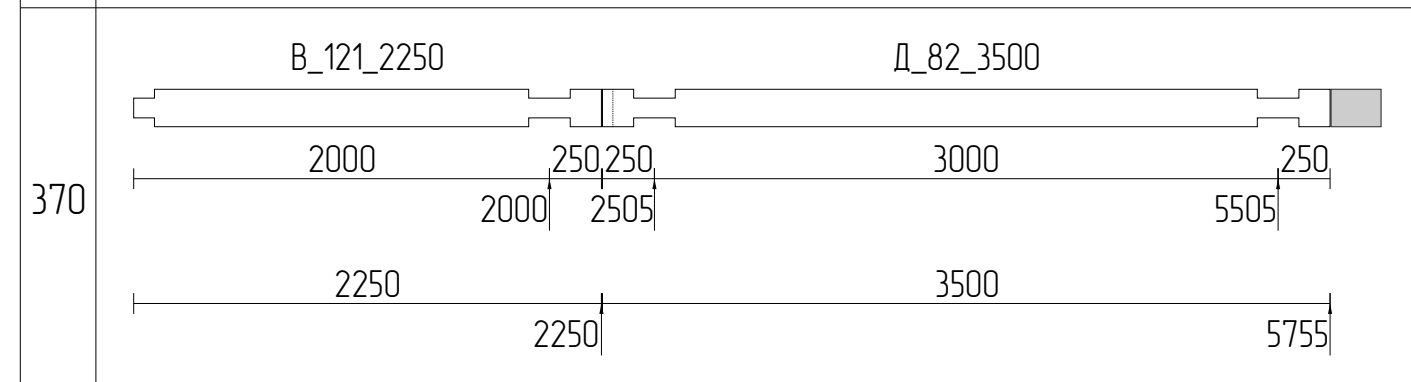
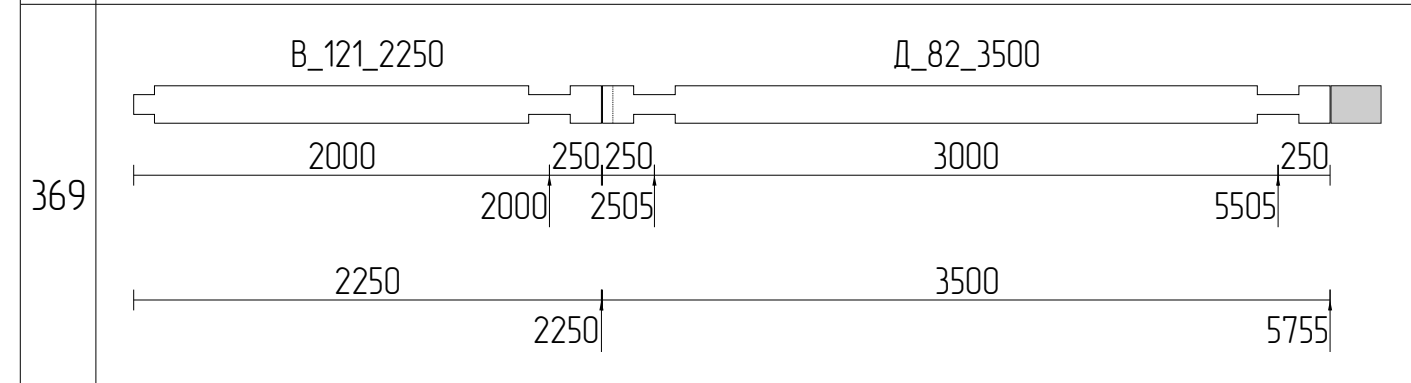
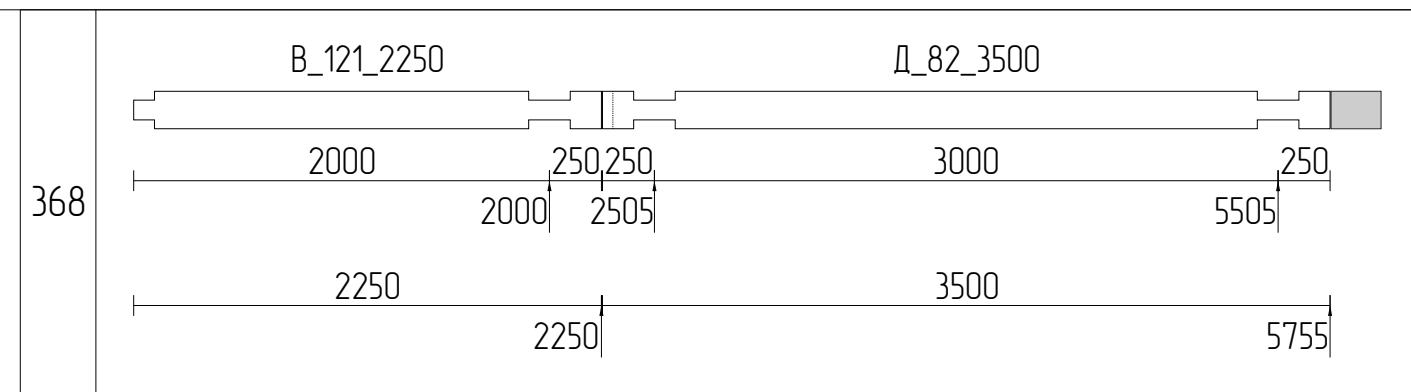
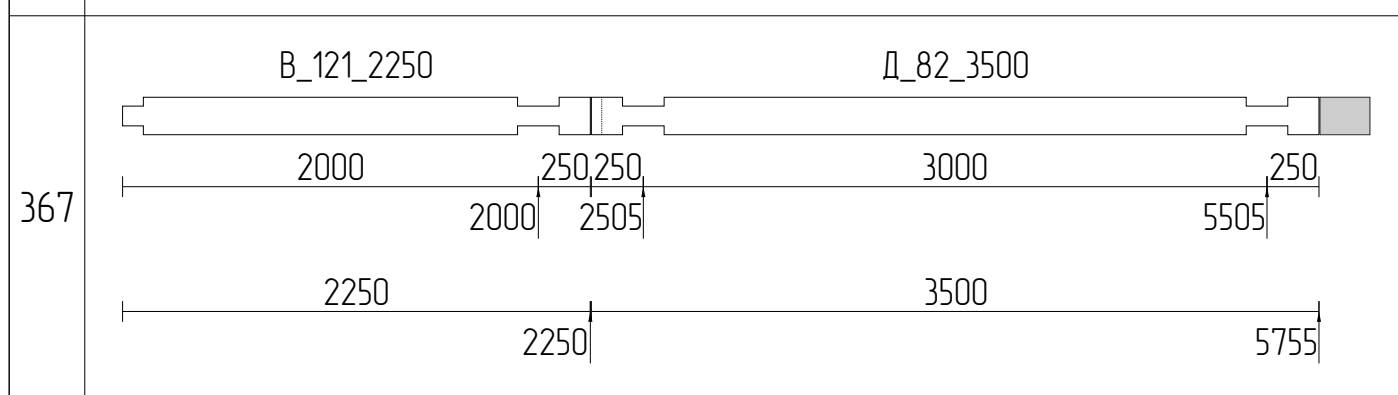
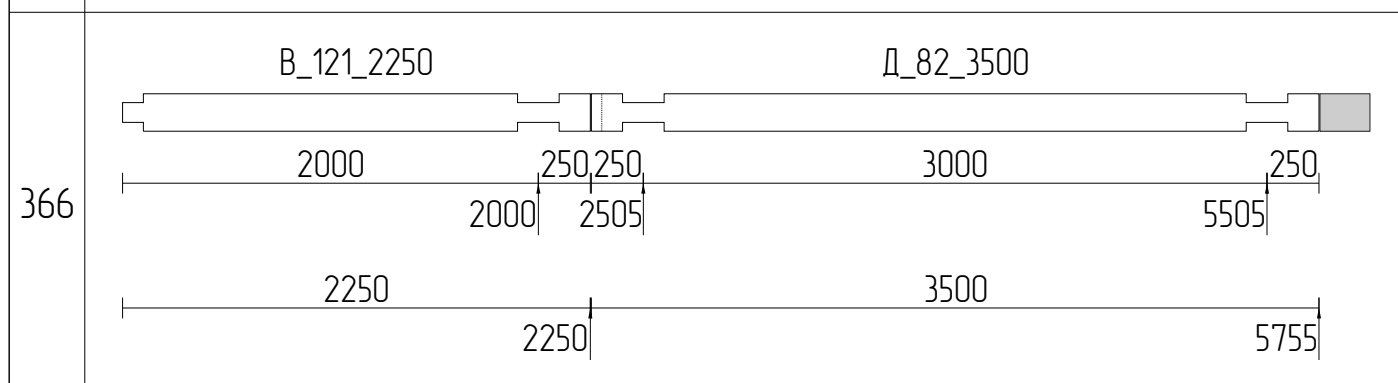
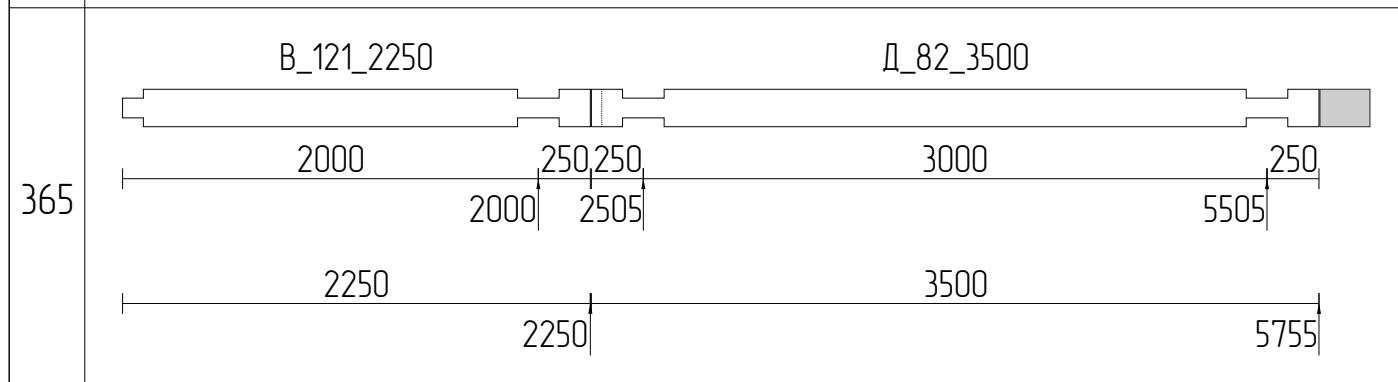
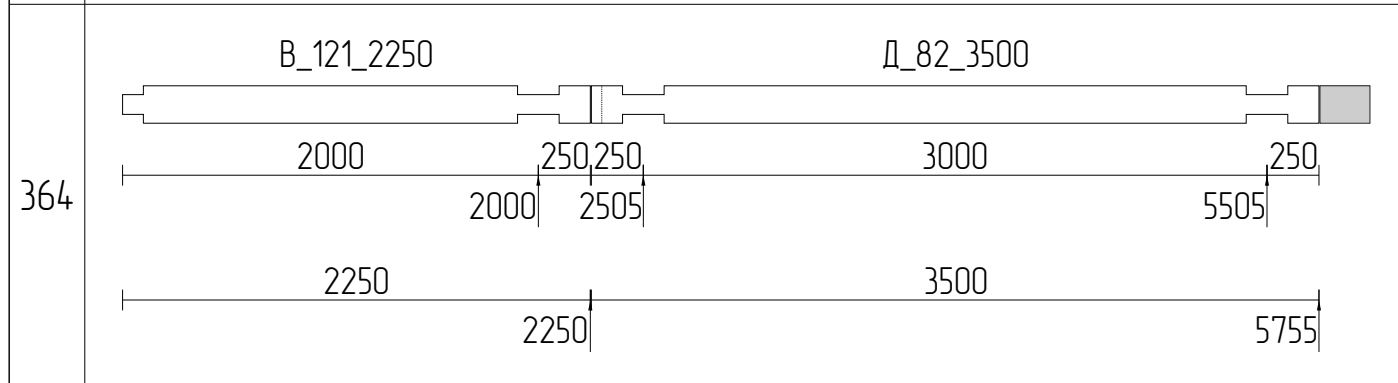
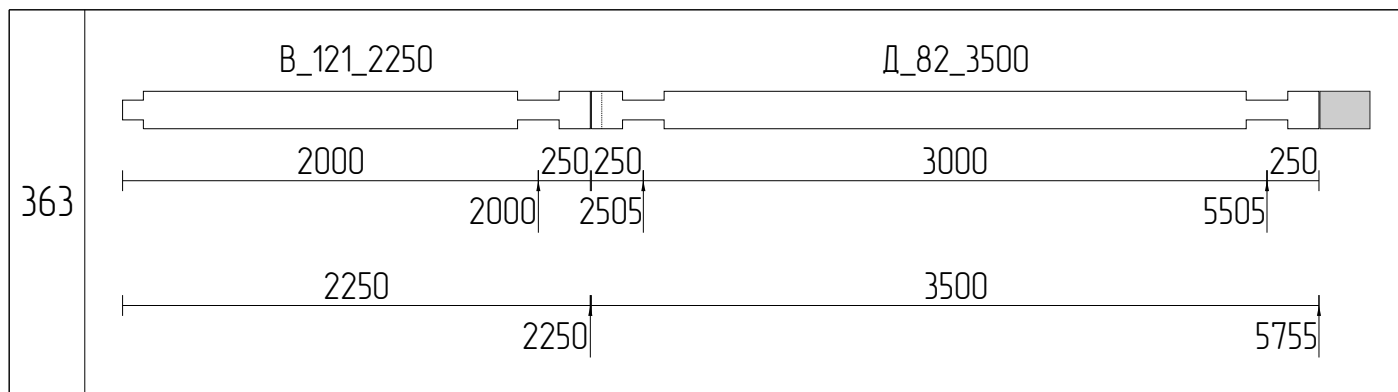

Изм	Лист	№ докум	Подпись	Дата			
Разраб						Стадия	Лист
Проб							96
Т.контр							111
Н.контр					Раскрой бруса 200x180_41		
Утв							

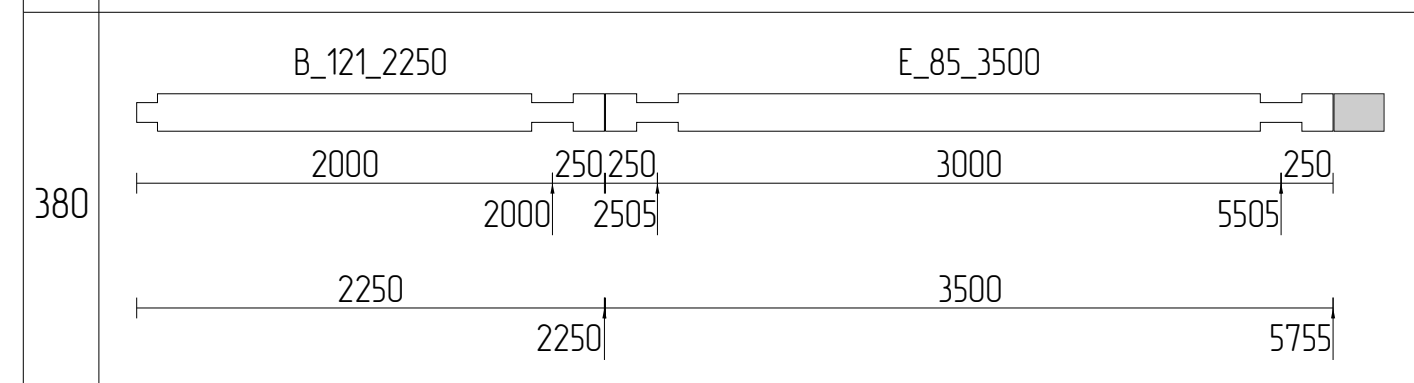
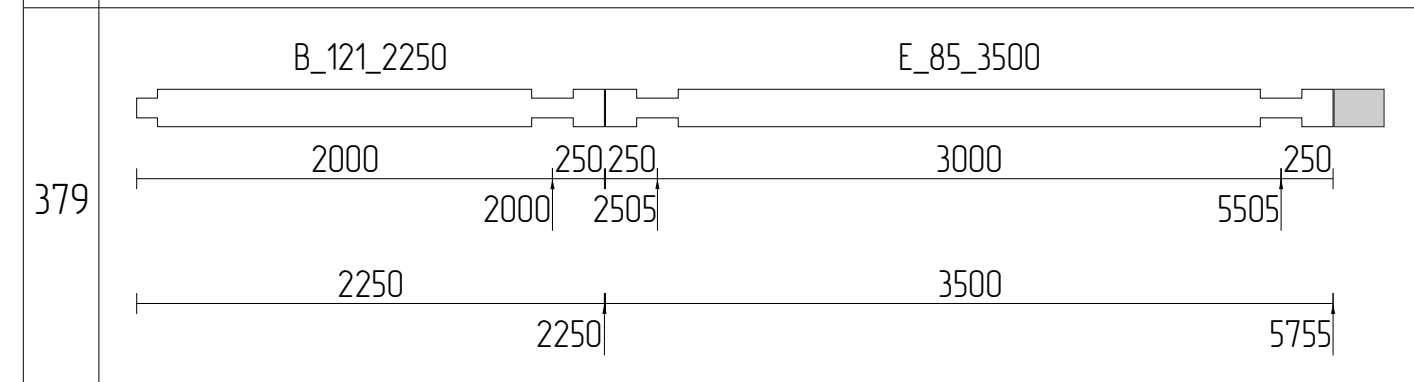
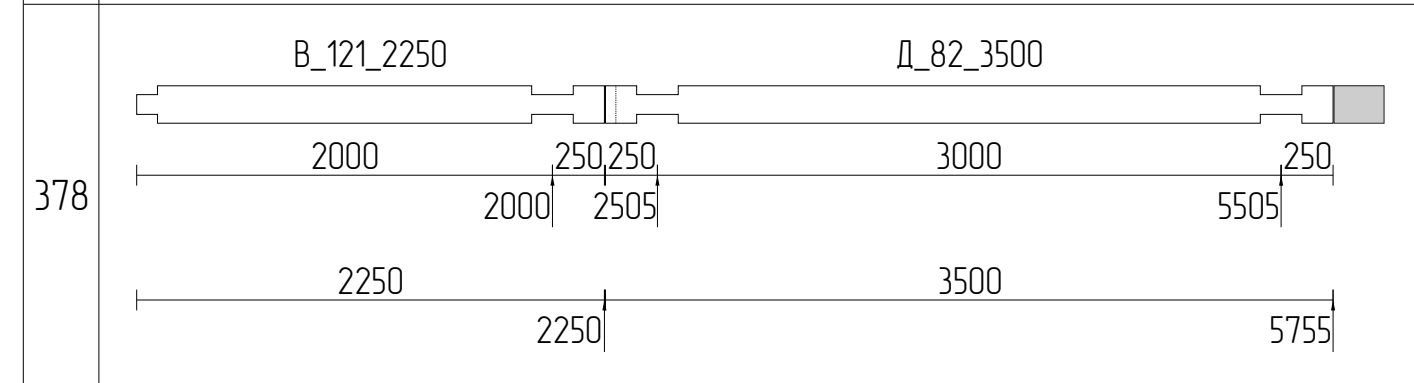
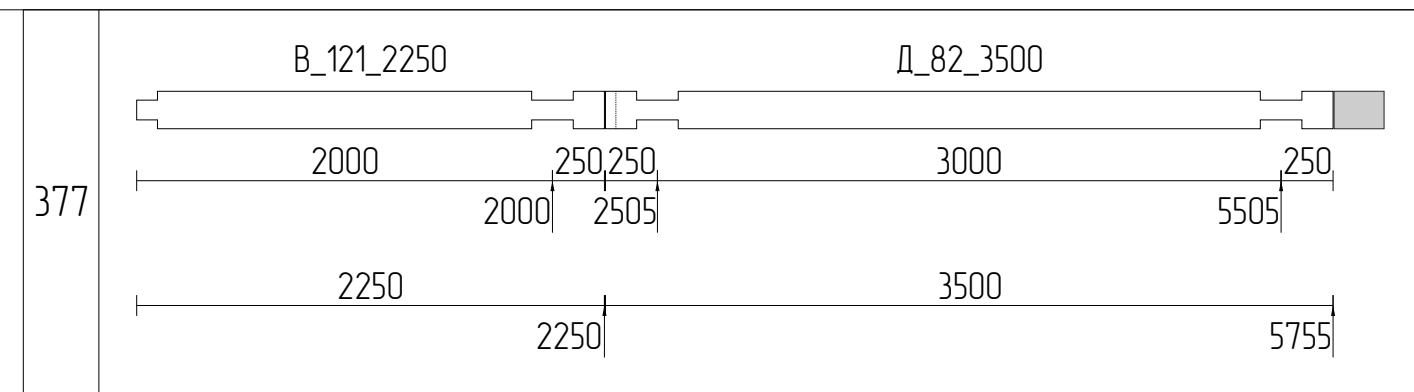
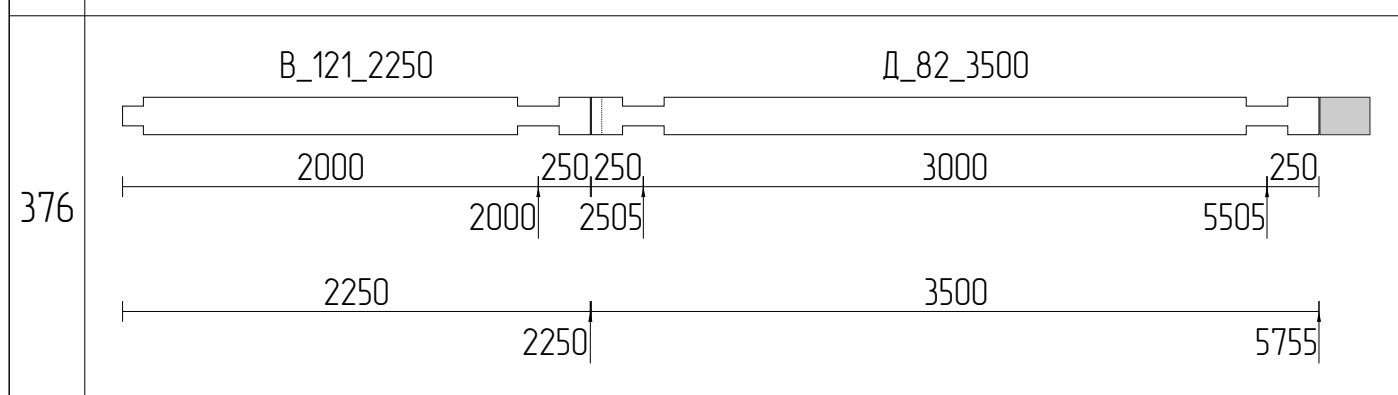
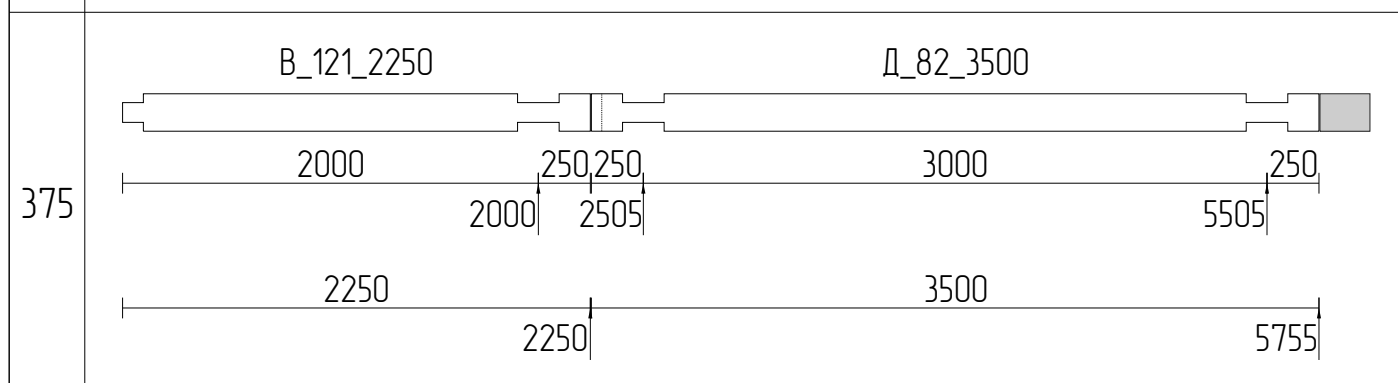
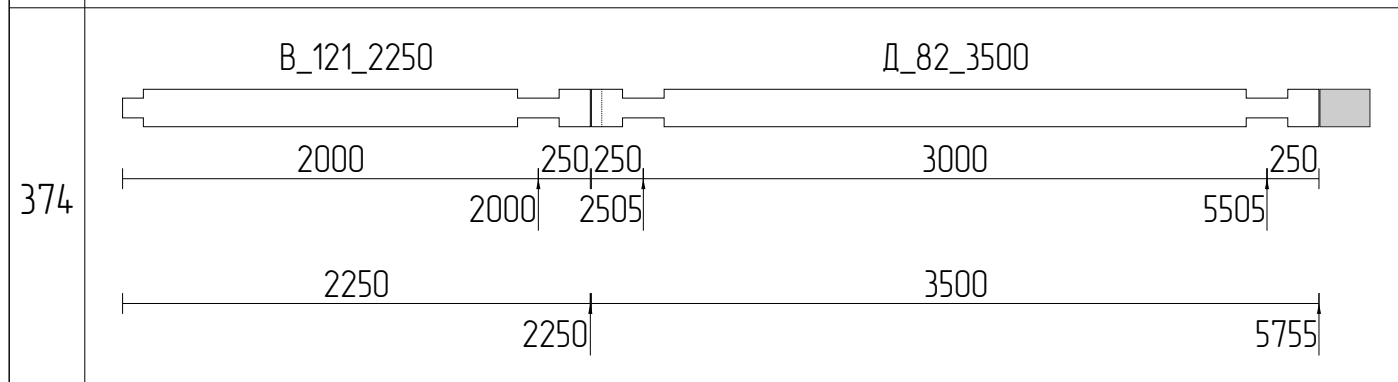
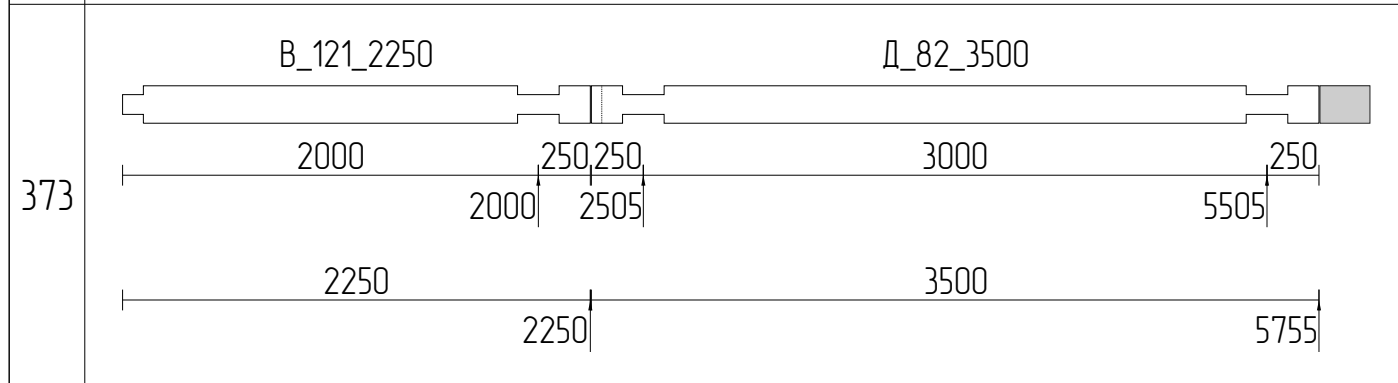
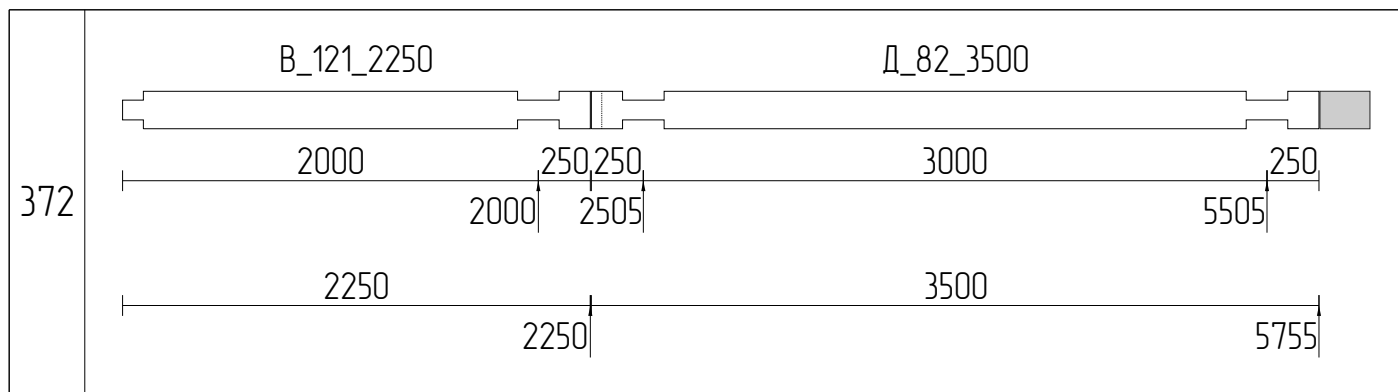

Изм	Лист	№ докум	Подпись	Дата				
Разраб							Стадия	Лист
Проб								Листов
Т.контр								97
								111
И.контр						Раскрой бруса 200x180_42		
Утв								



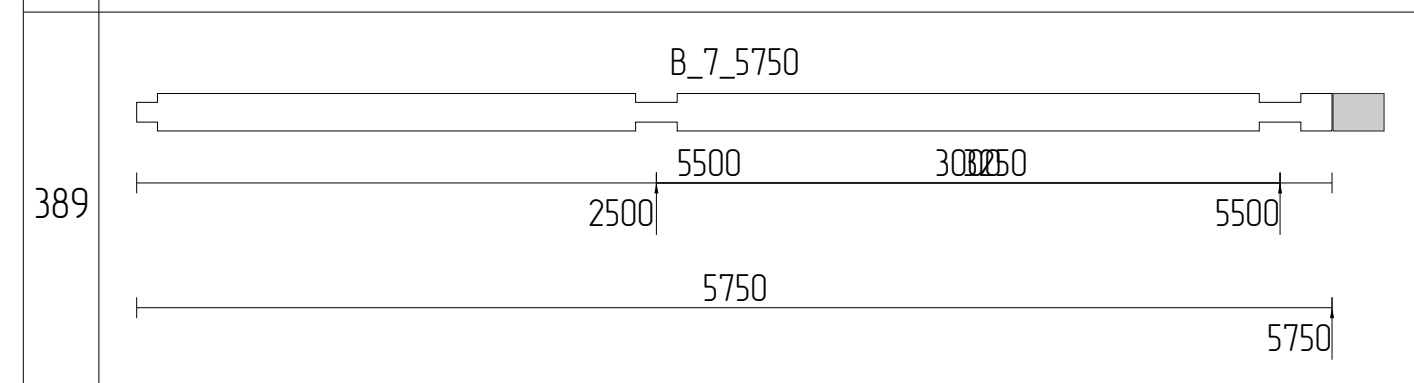
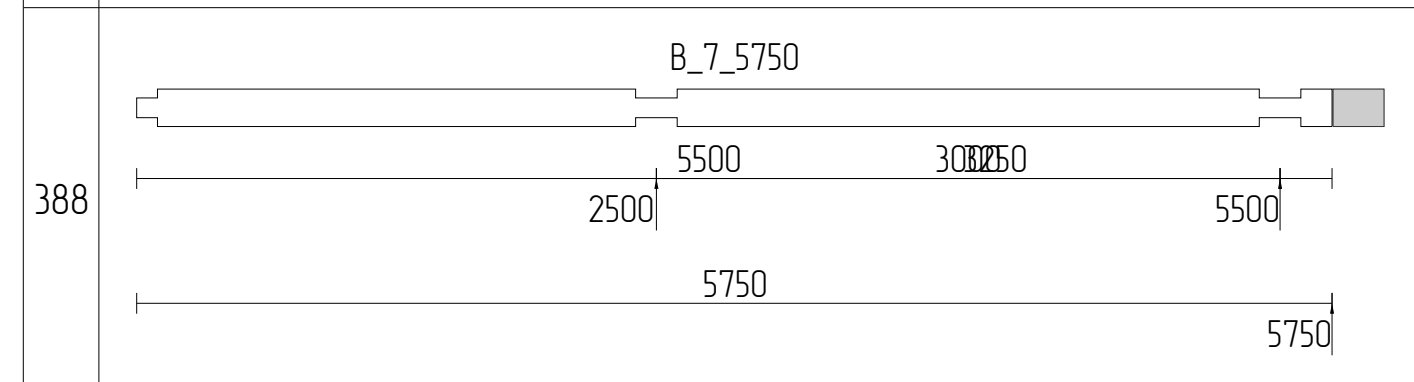
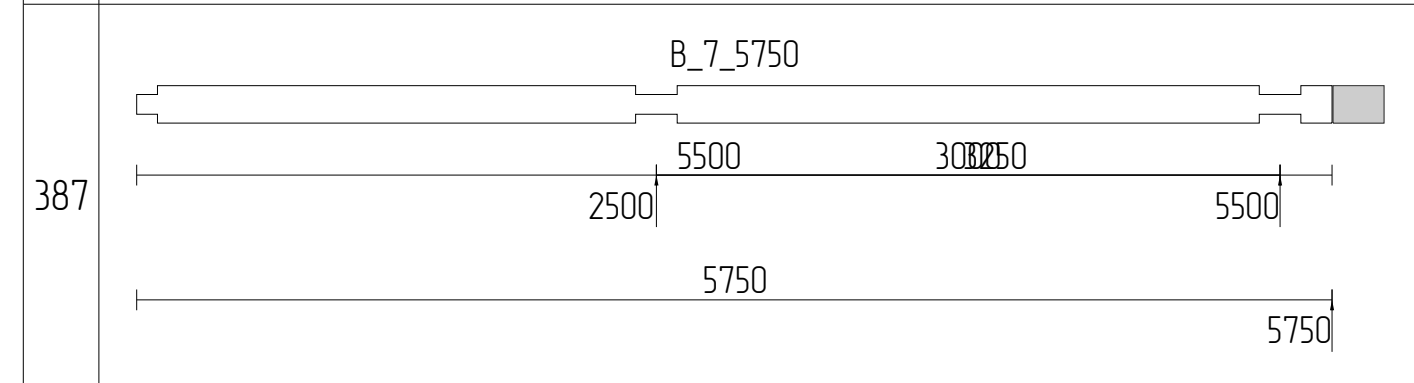
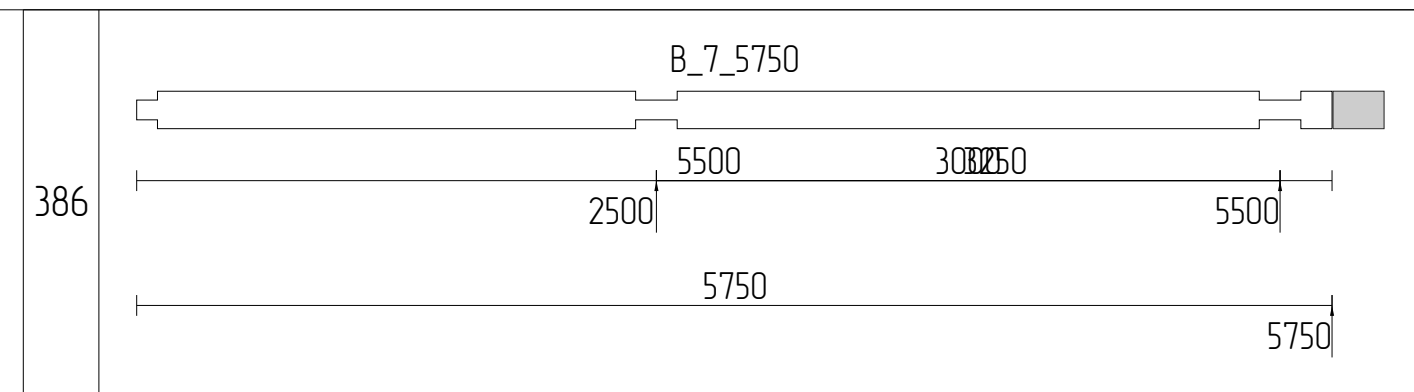
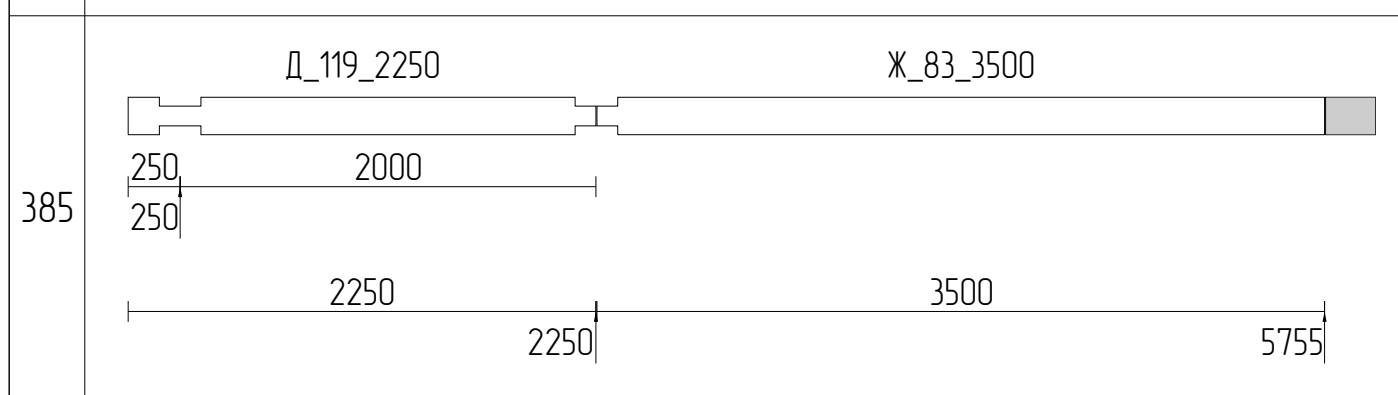
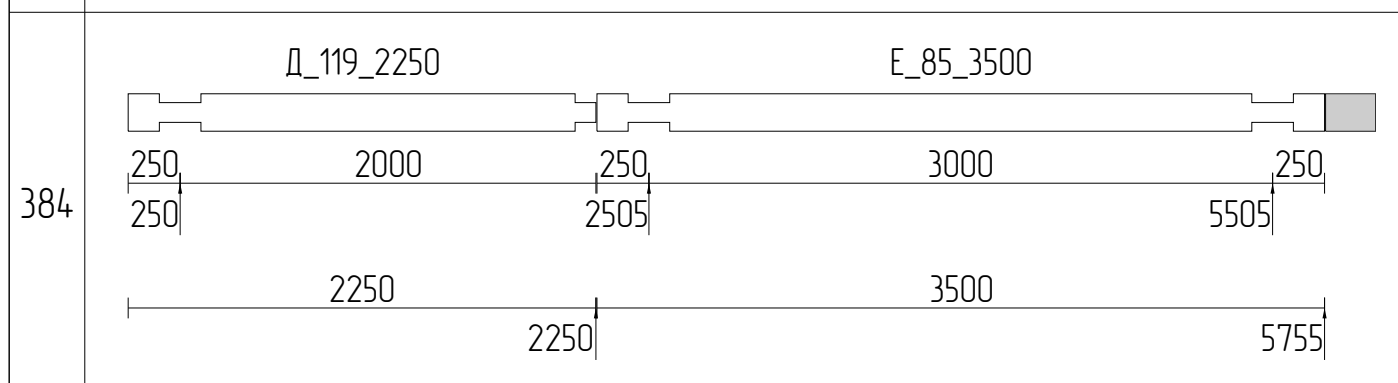
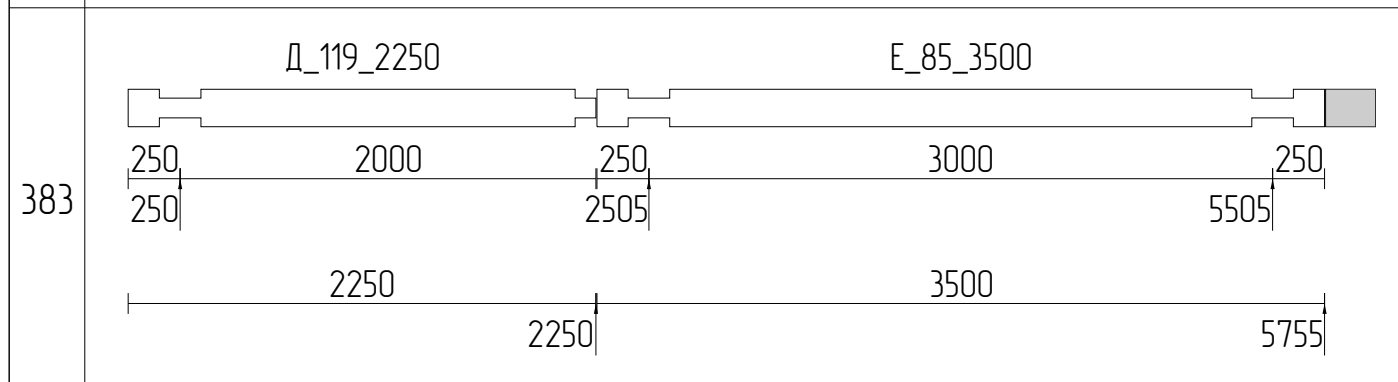
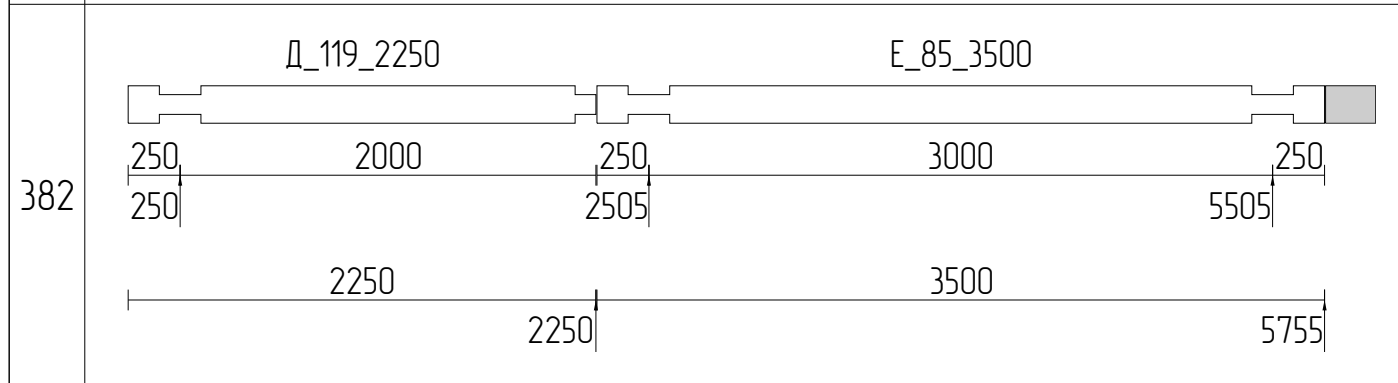
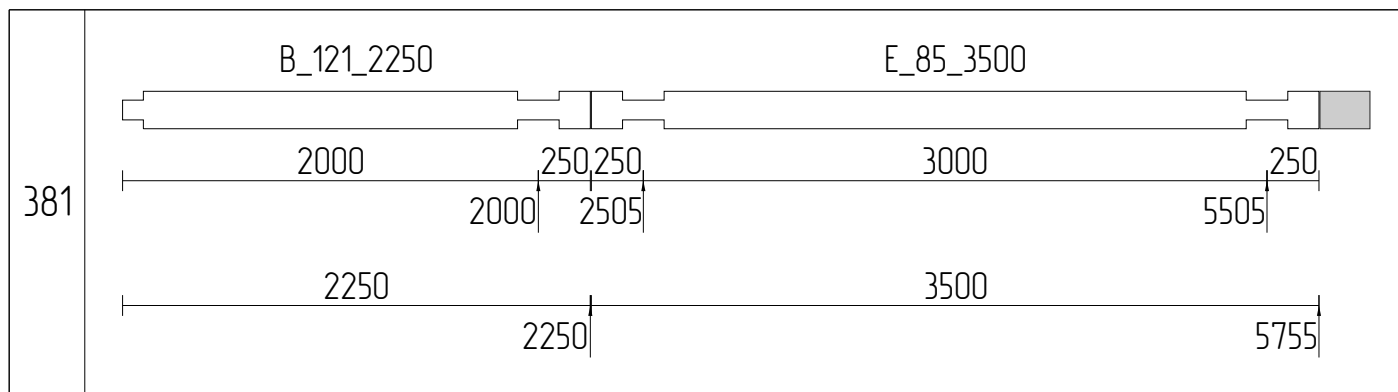

Изм	Лист	№ докум	Подпись	Дата				
Разраб							Стадия	Лист
Проб								98
Т.контр								111
Н.контр								
Утв						Раскрой бруса 200x180_43		

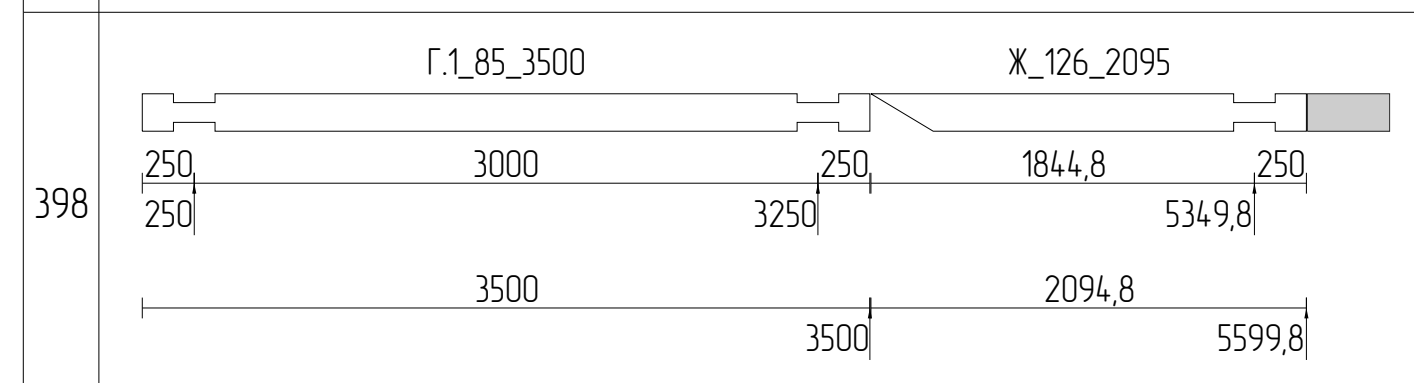
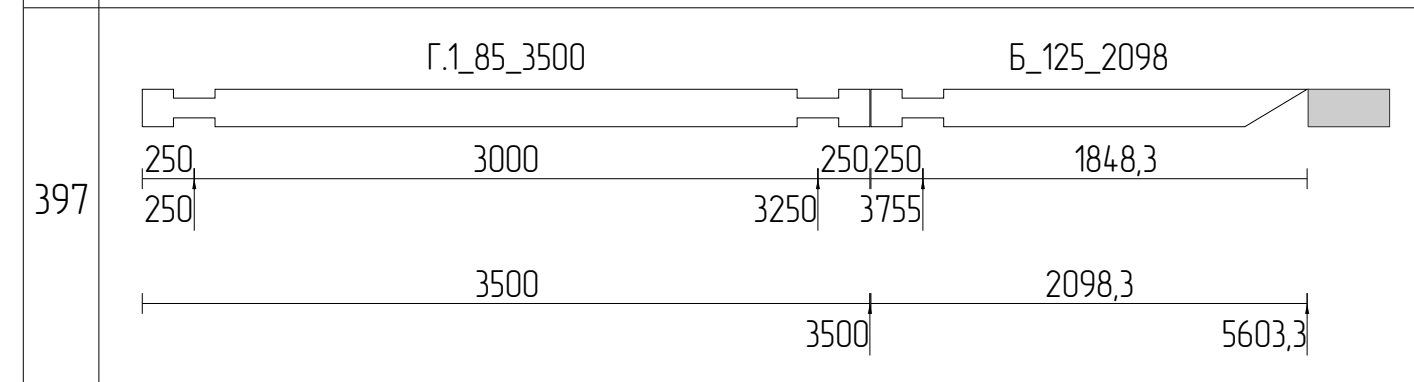
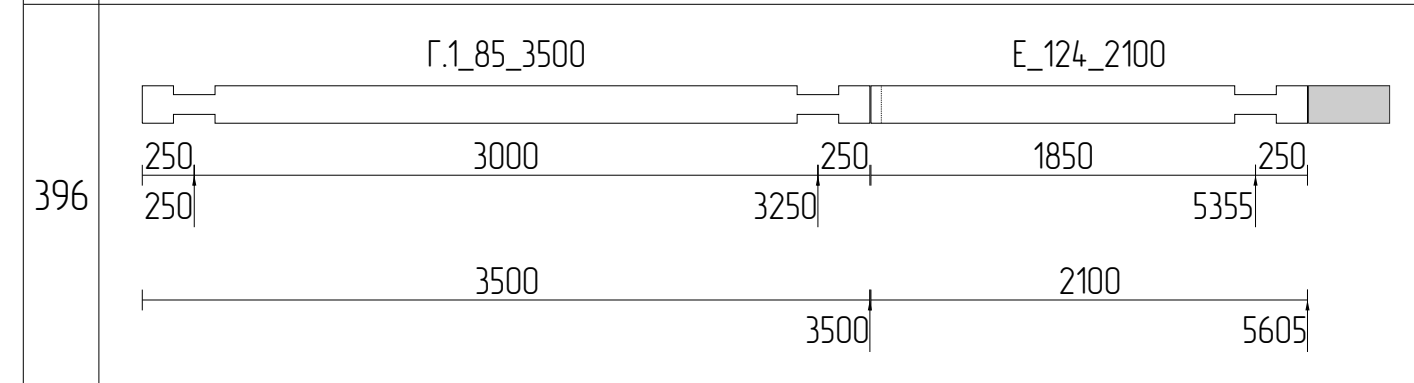
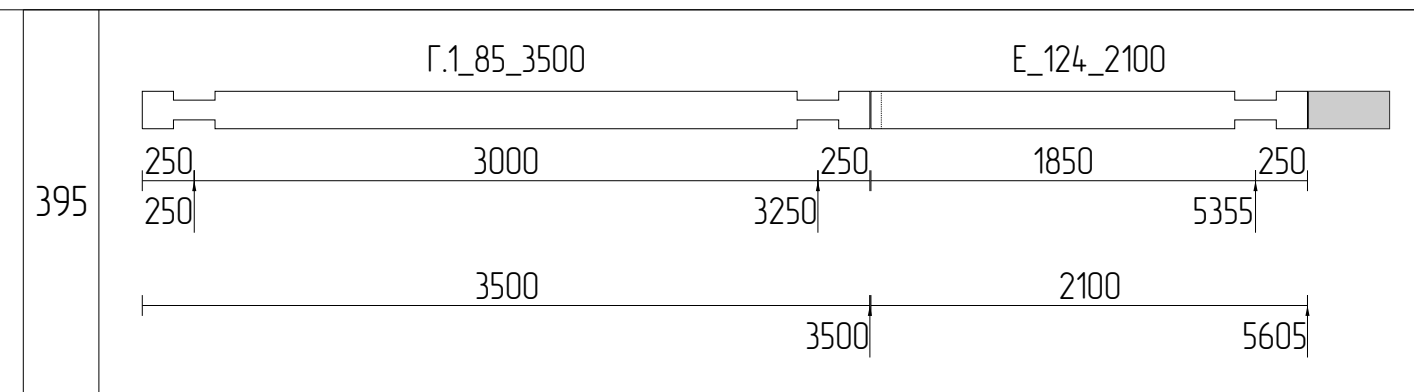
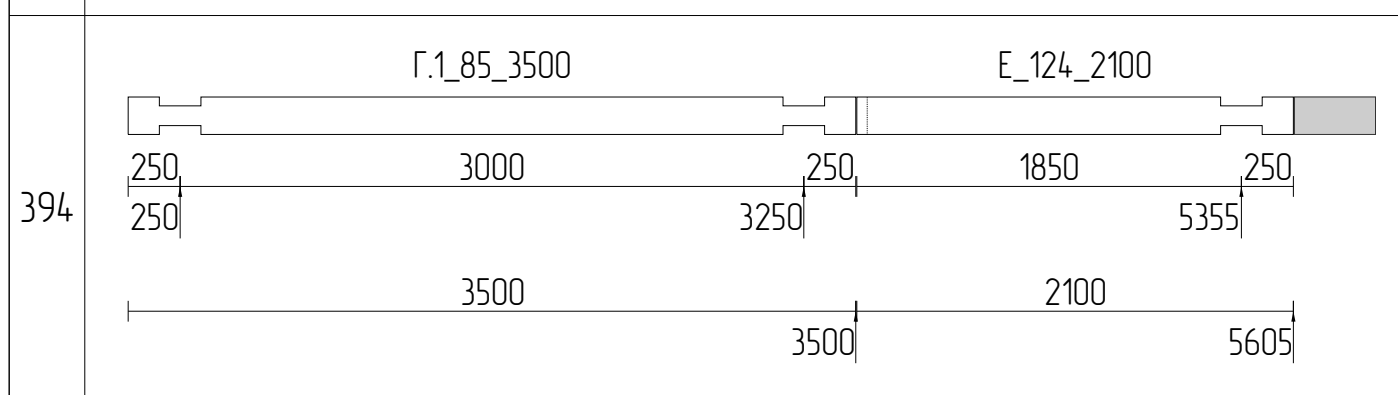
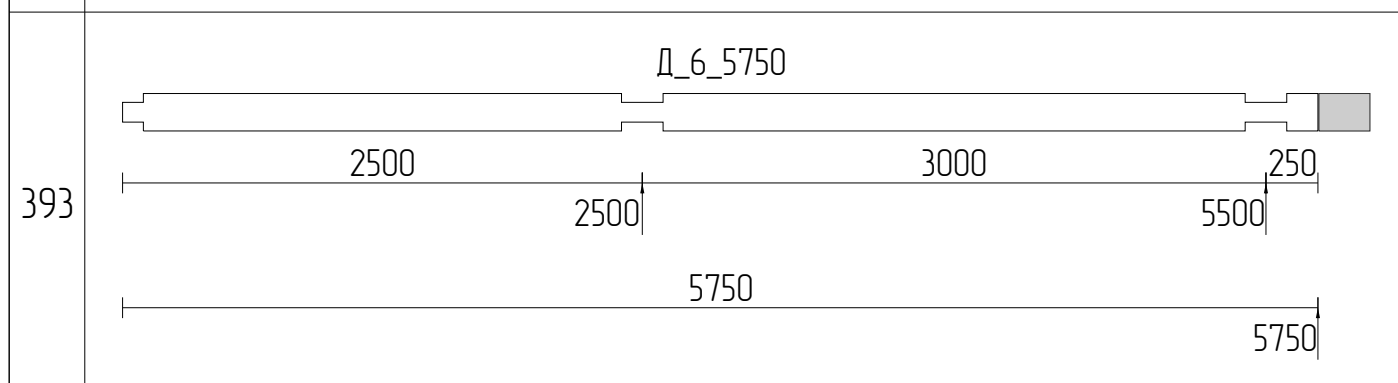
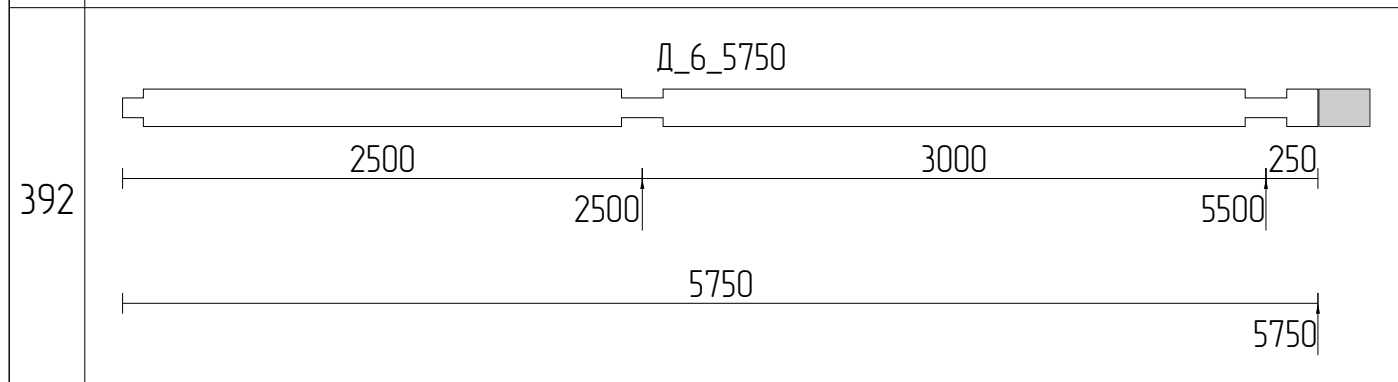
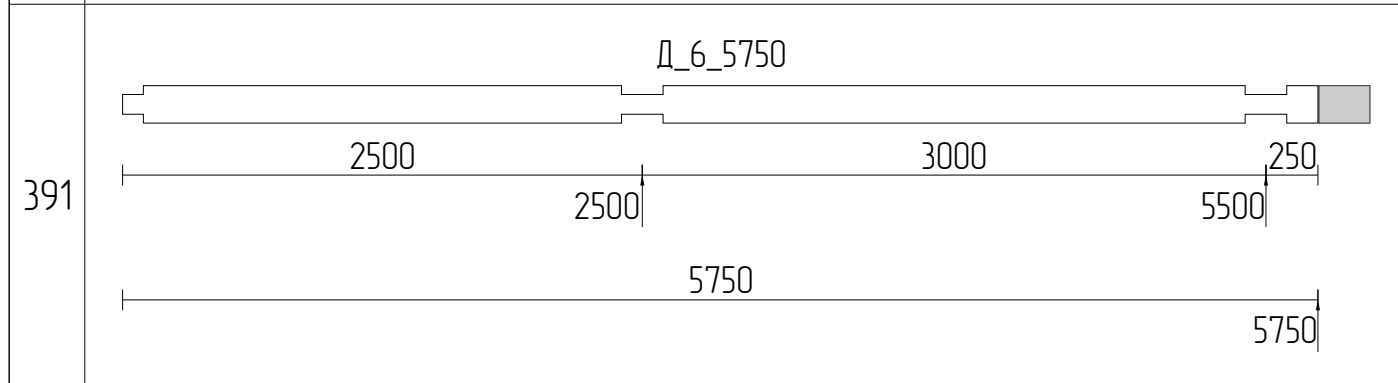
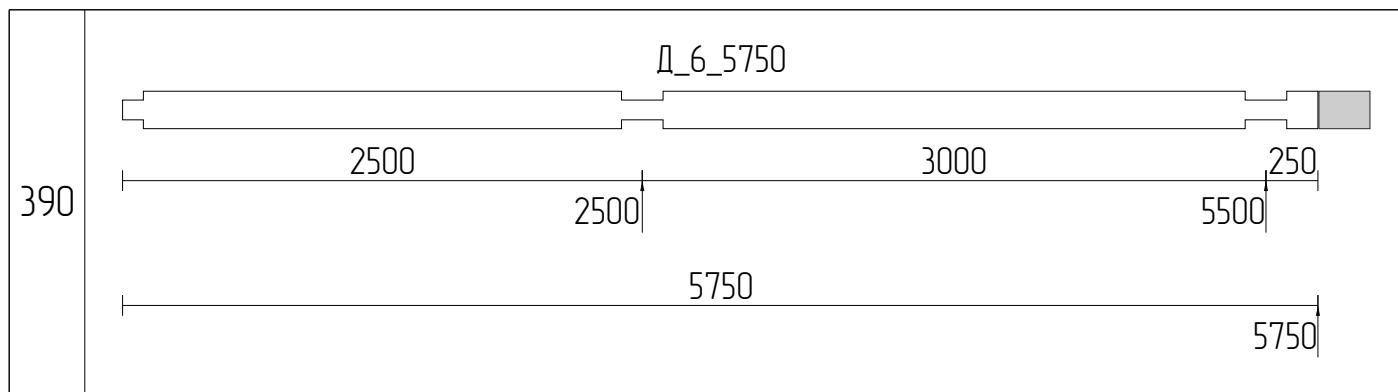

Изм	Лист	№ докум	Подпись	Дата				
Разраб							Стадия	Лист
Проб								111
Т.контр								
Н.контр						Раскрой бруса 200x180_44		
Утв								

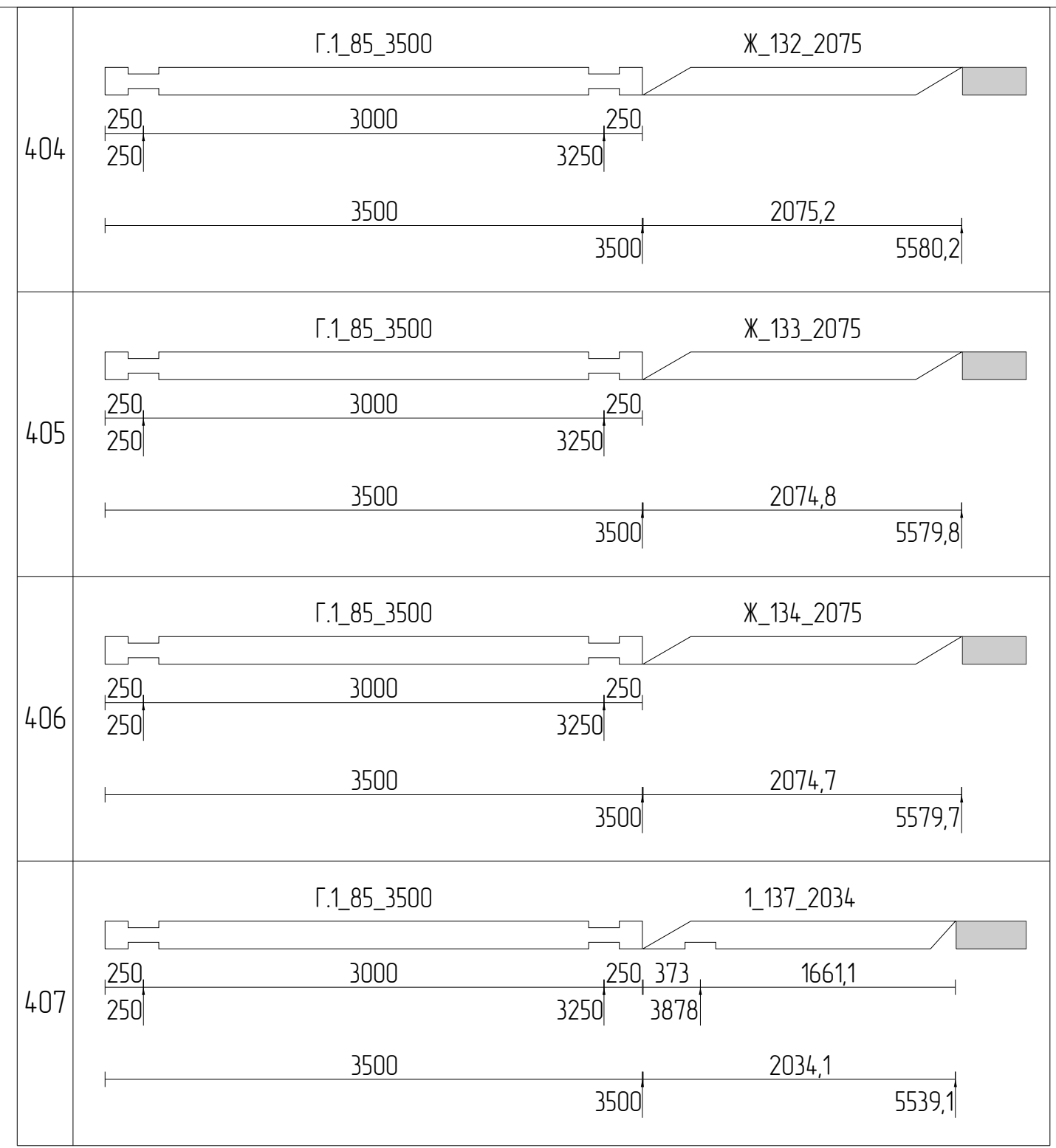
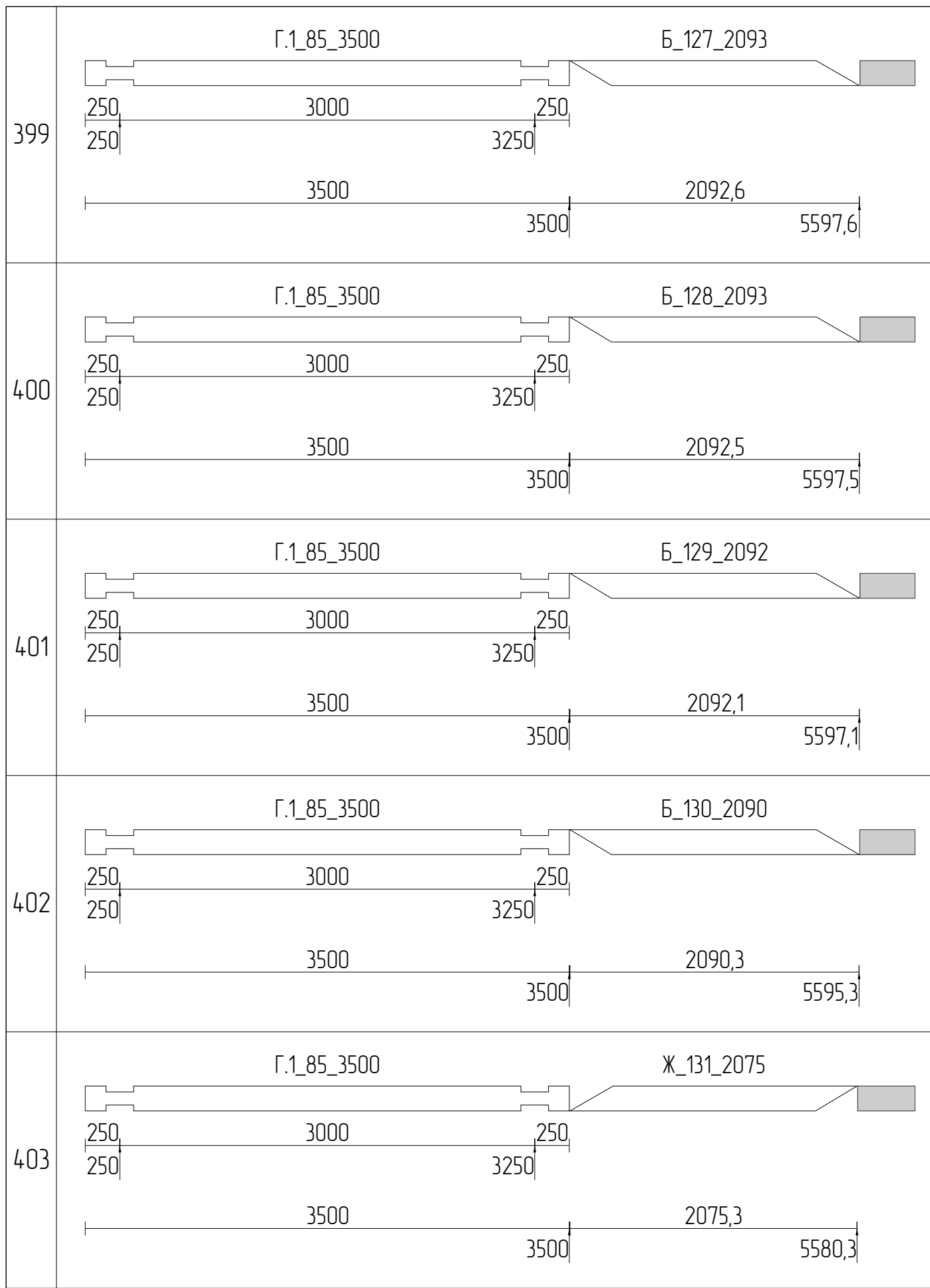

Изм	Лист	№ докум	Подпись	Дата			
Разраб						Стадия	Лист
Проб							Листов
Т.контр							100
							111
И.контр					Раскрой бруса 200x180_45		
Утв							

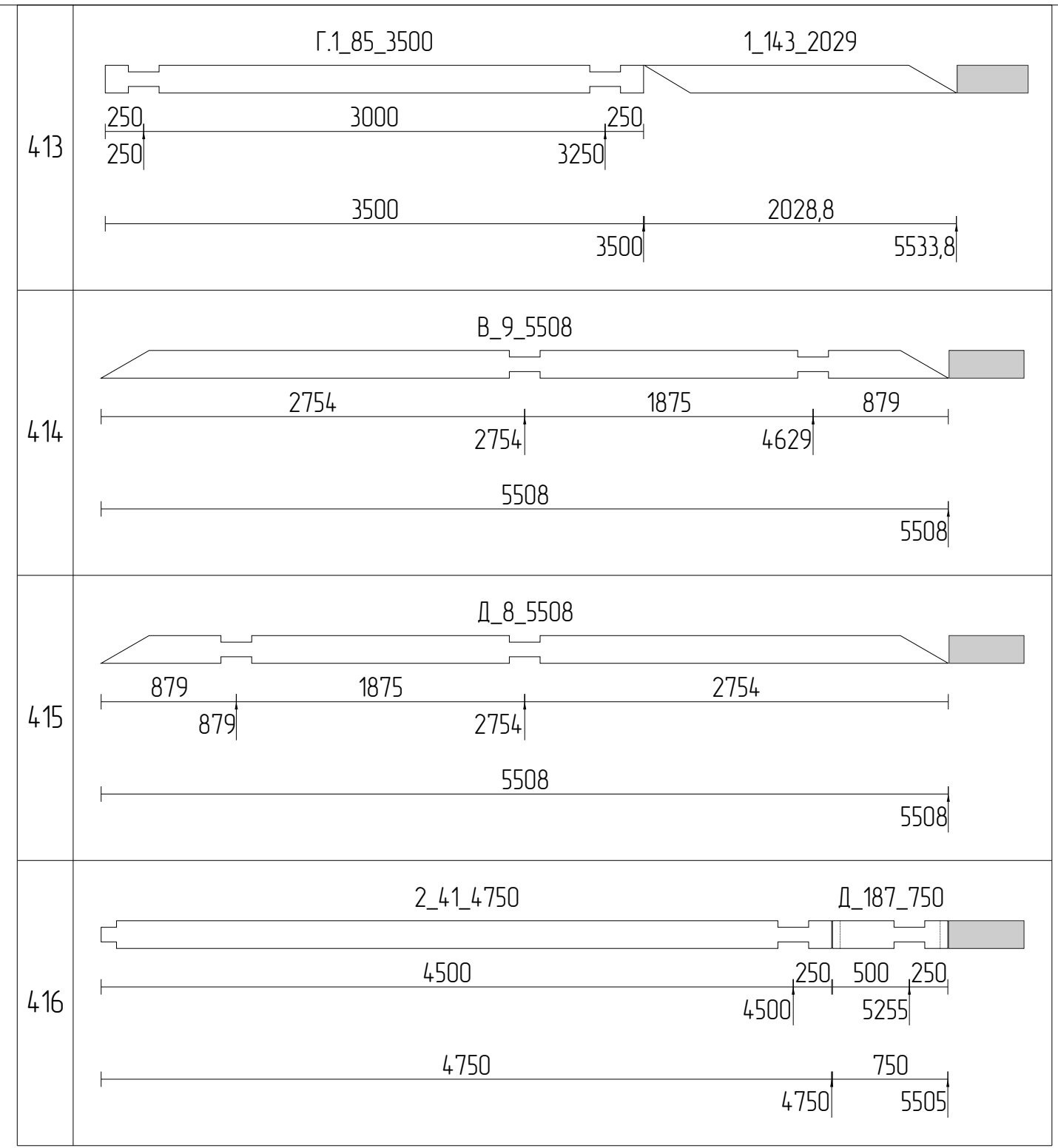
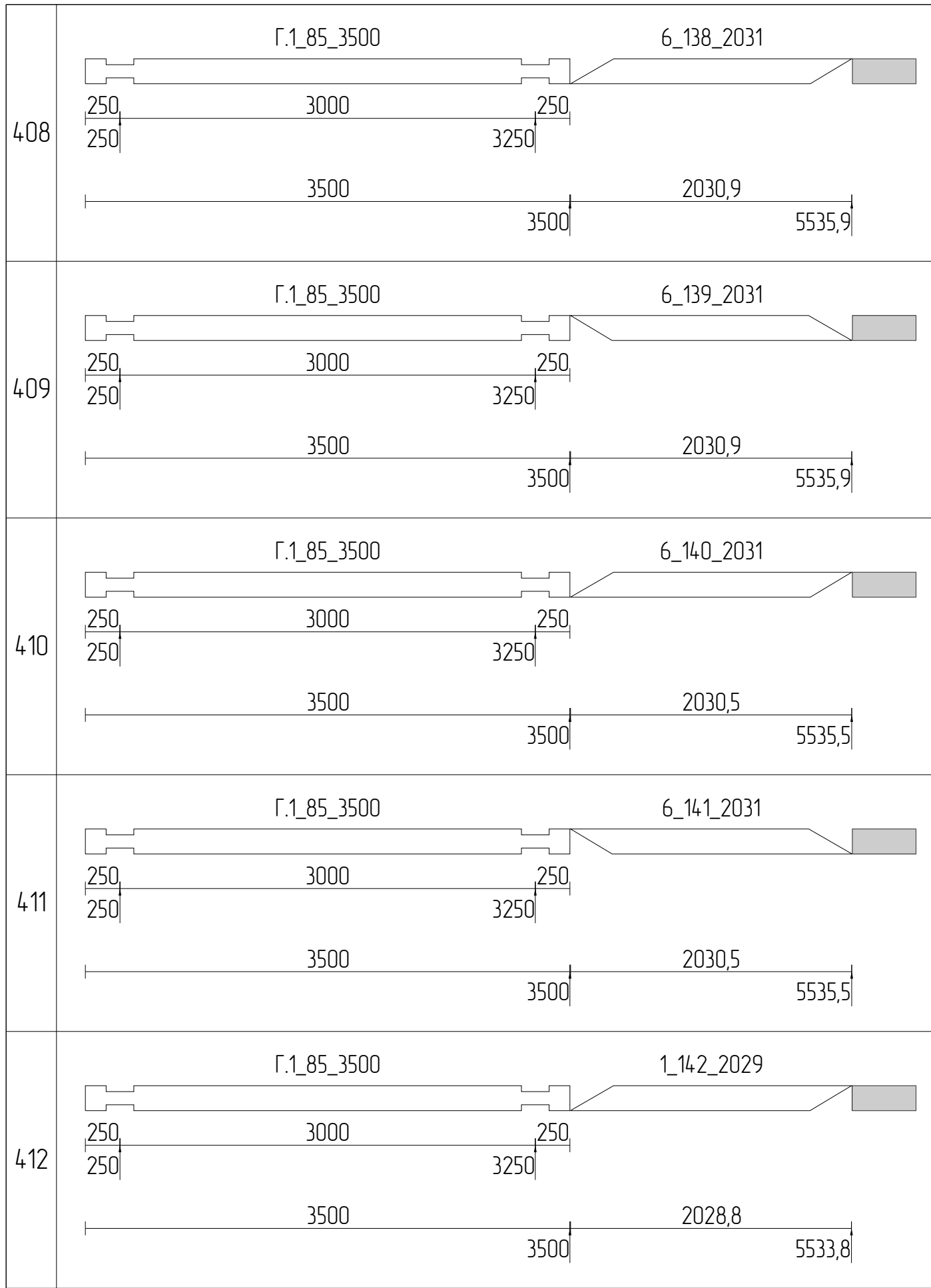

Изм	Лист	№ докум	Подпись	Дата			
Разраб						Стадия	Лист
Проб							101
Т.контр							111
И.контр					Раскрой бруса 200x180_46		
Утв							

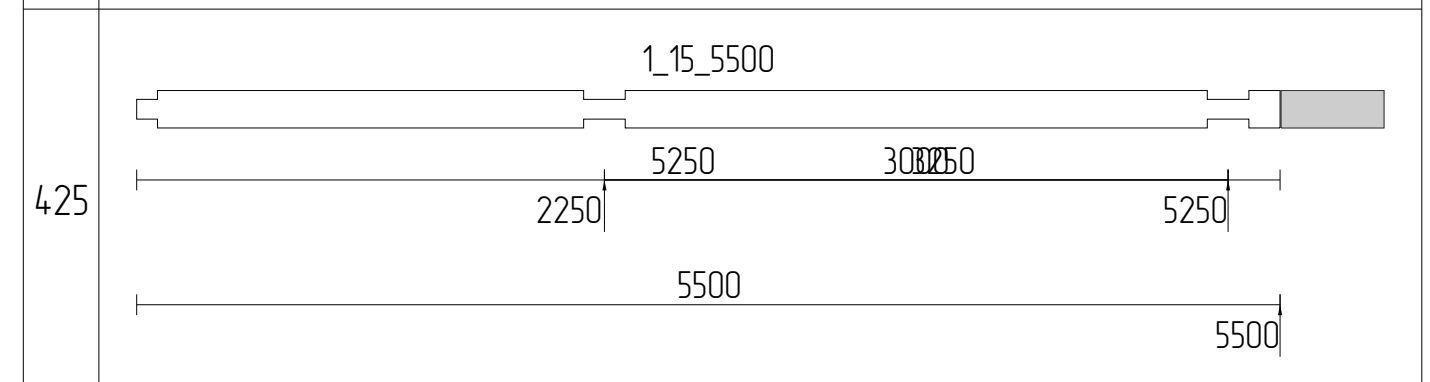
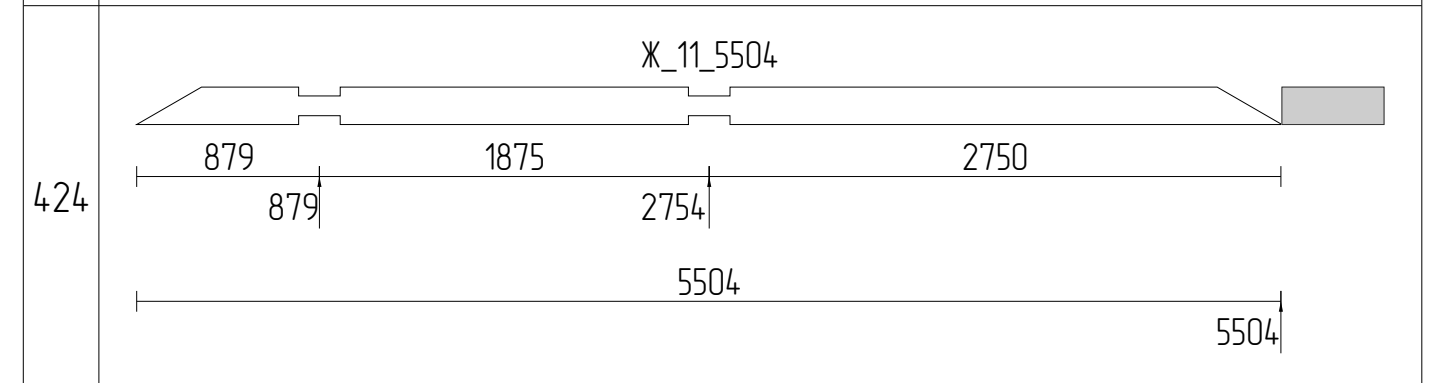
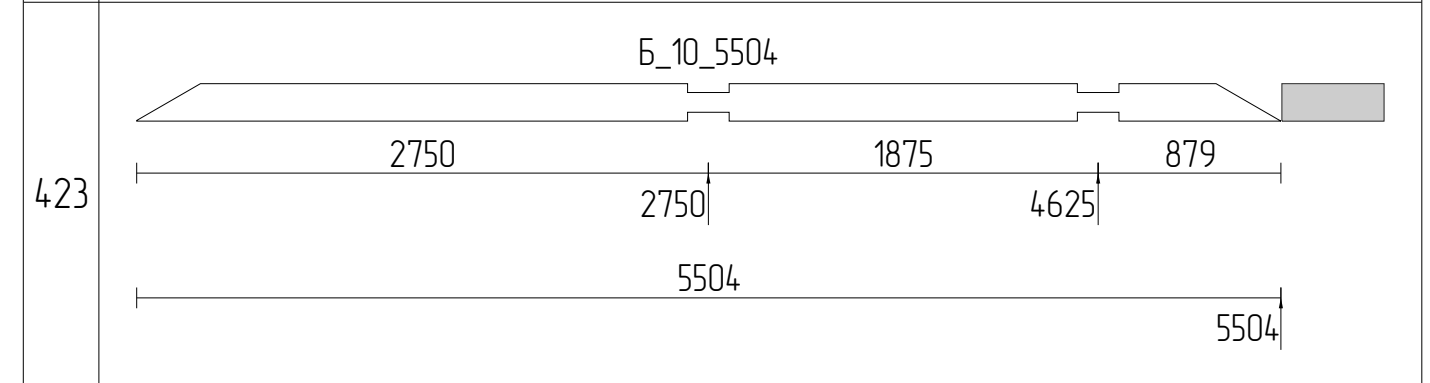
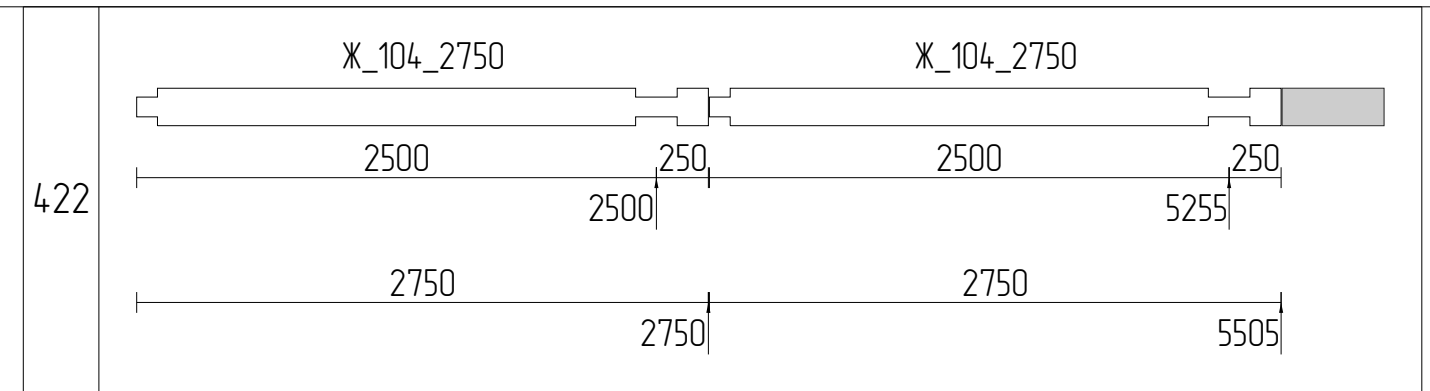
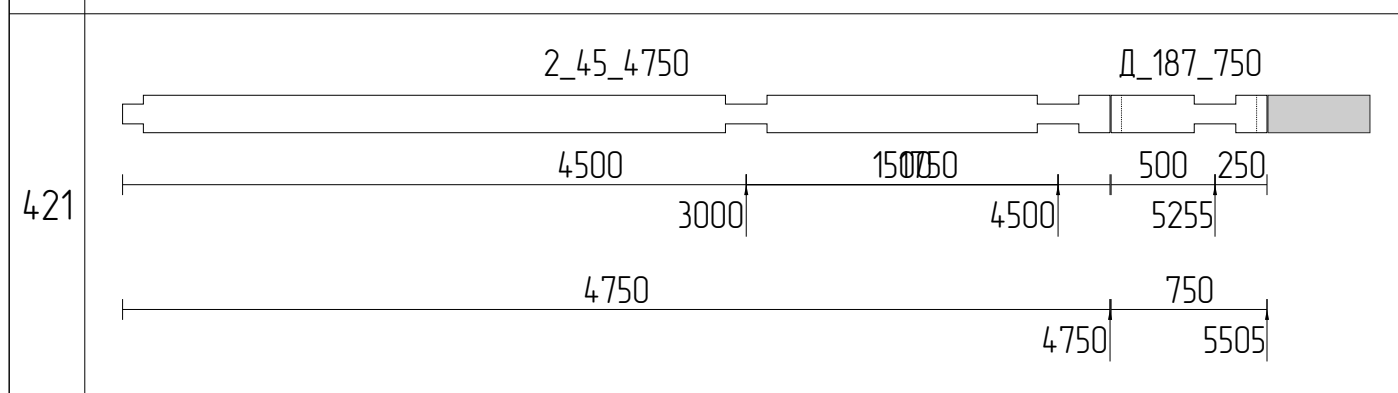
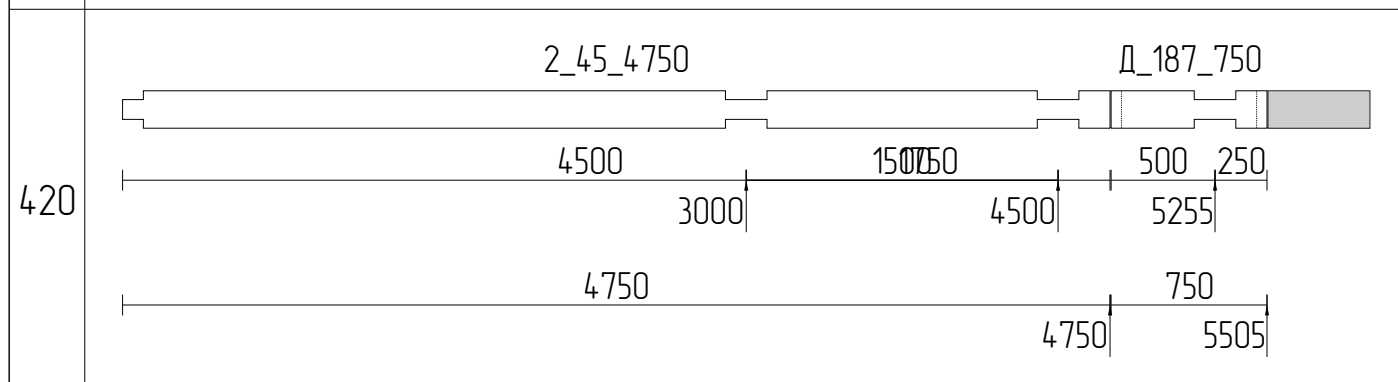
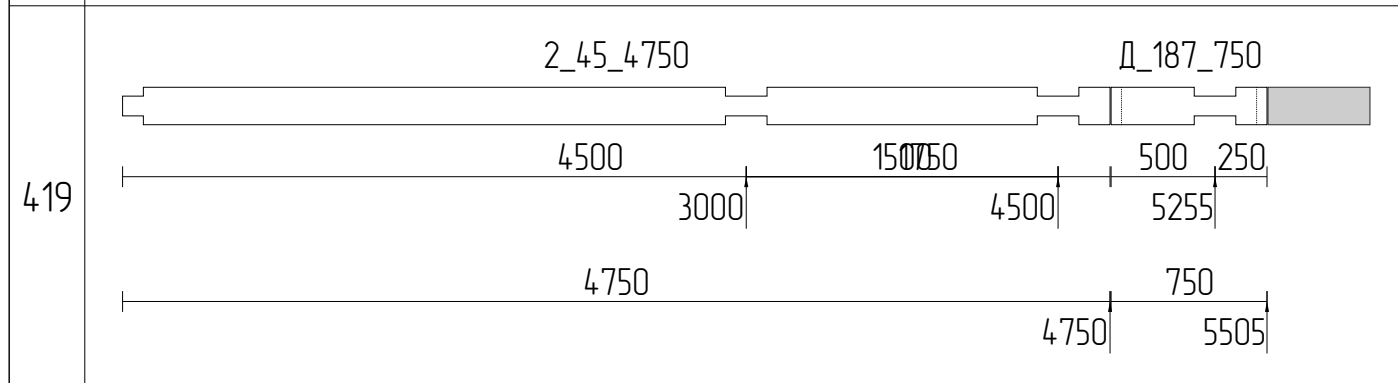
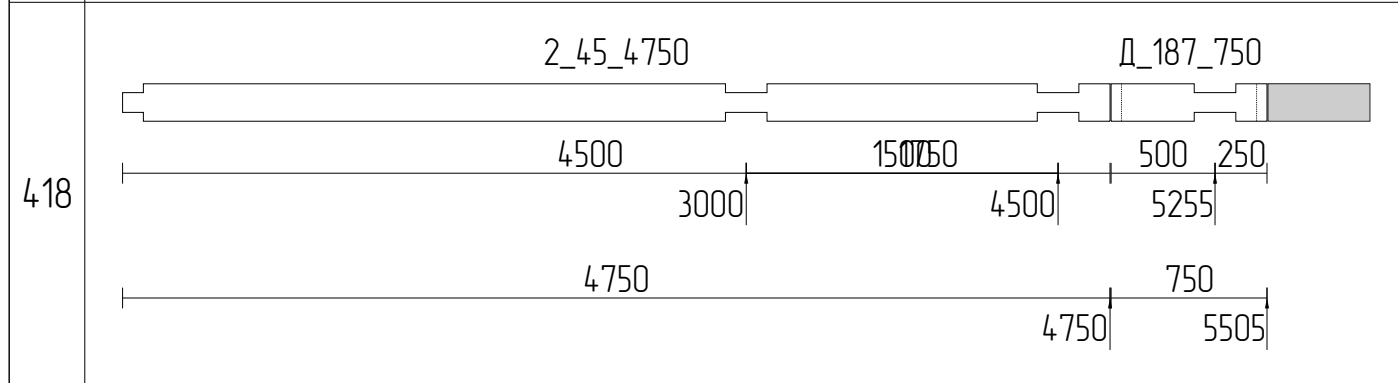
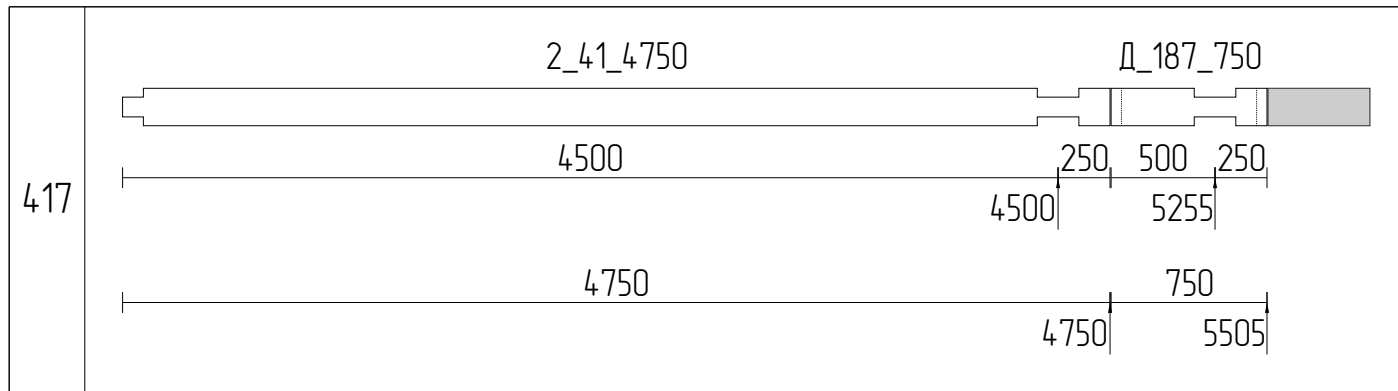

Изм	Лист	№ докум	Подпись	Дата			
Разраб						Стадия	Лист
Проб							102
Т.контр							111
И.контр					Раскрой бруса 200x180_47		
Утв							

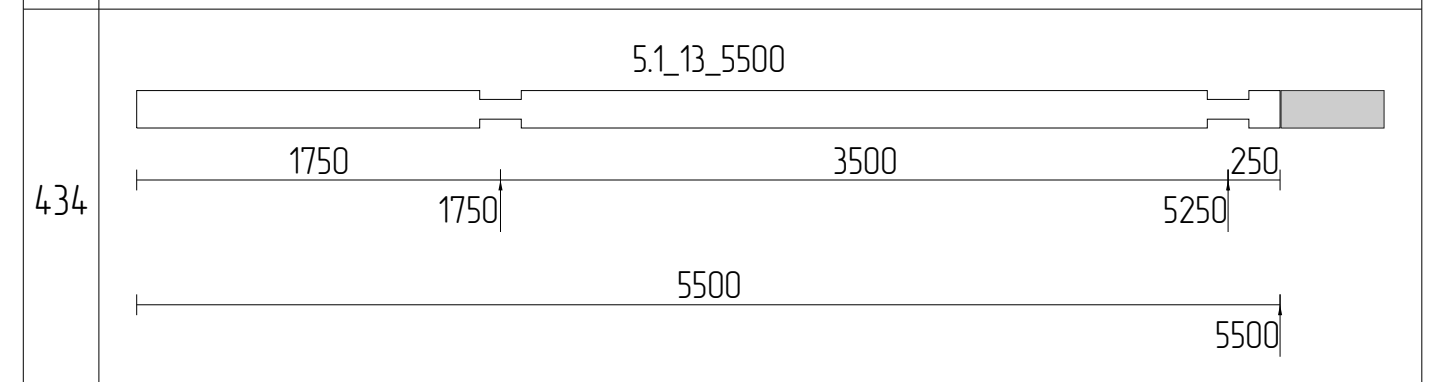
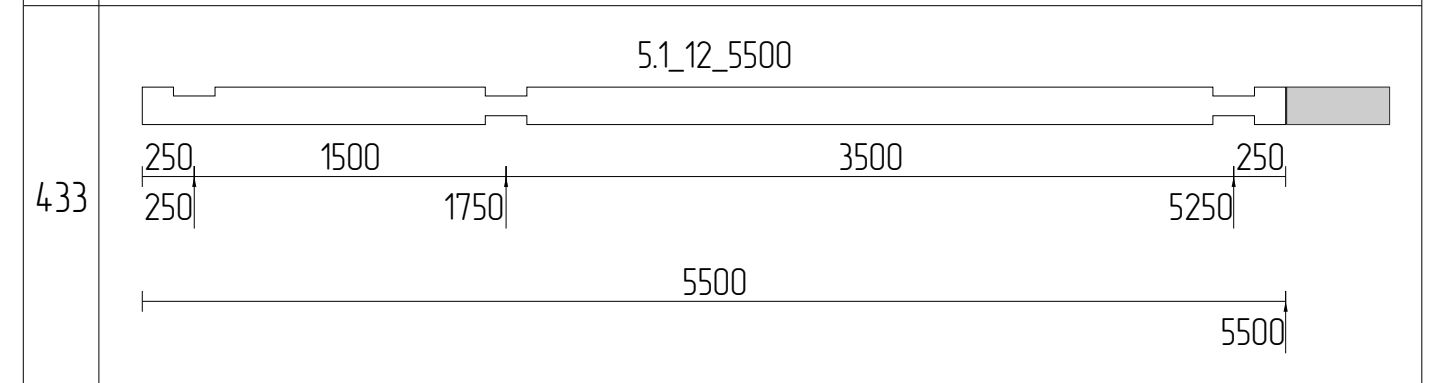
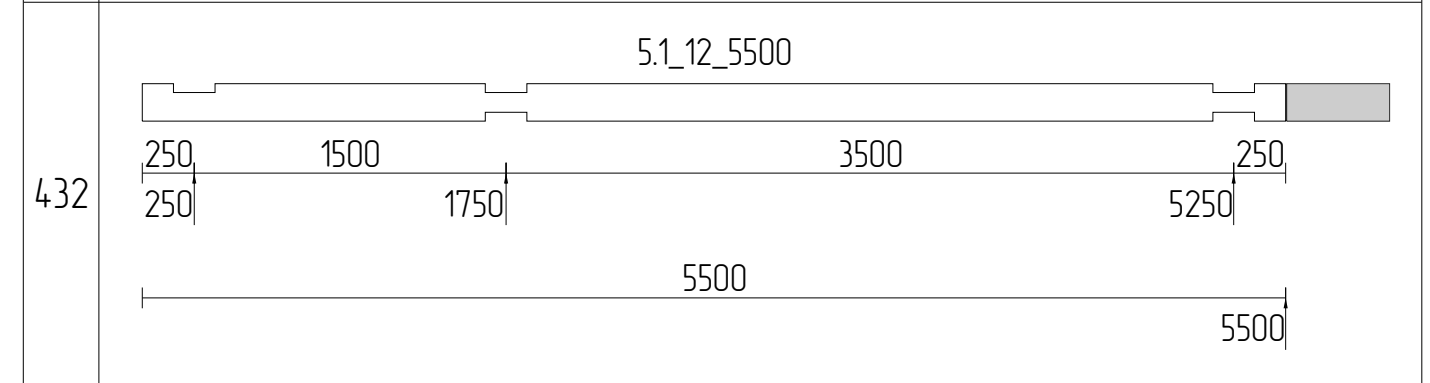
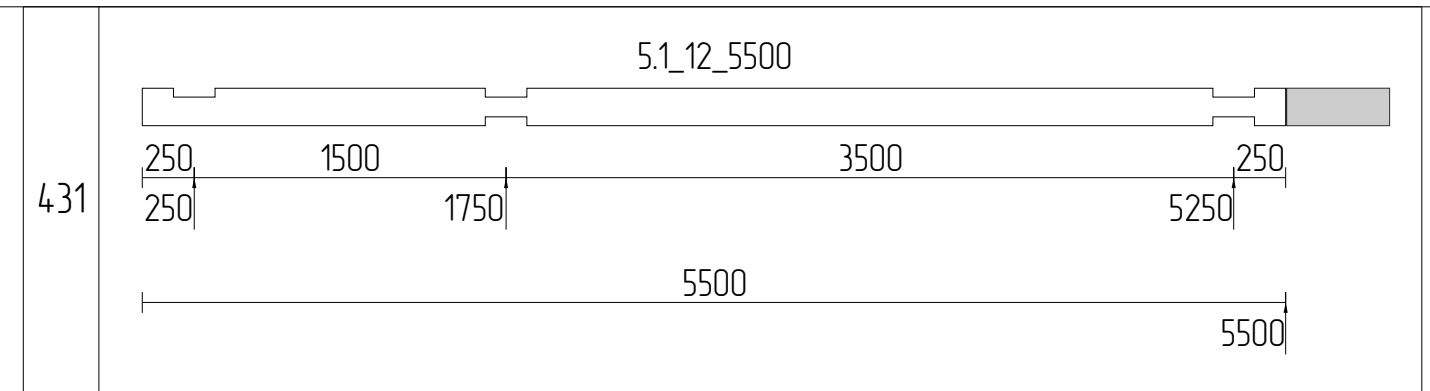
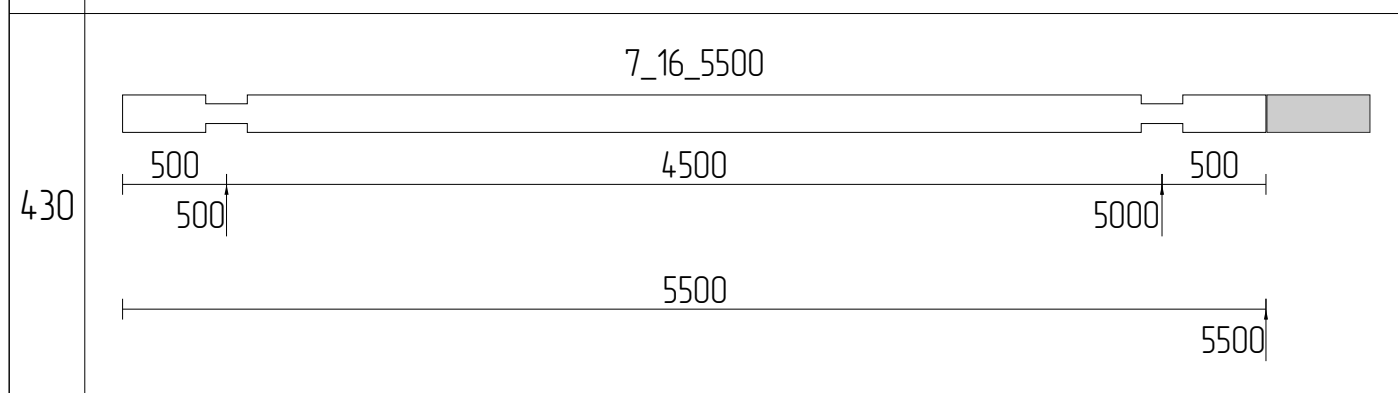
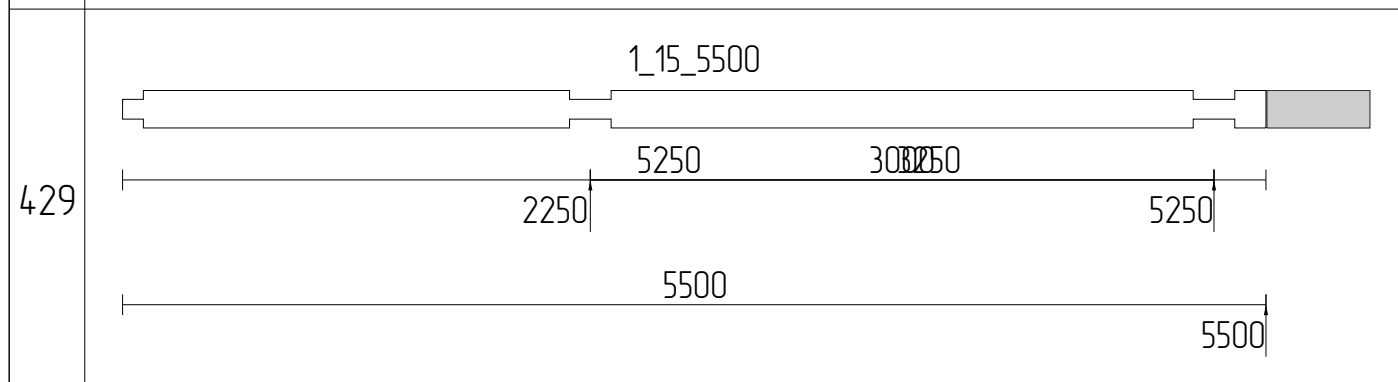
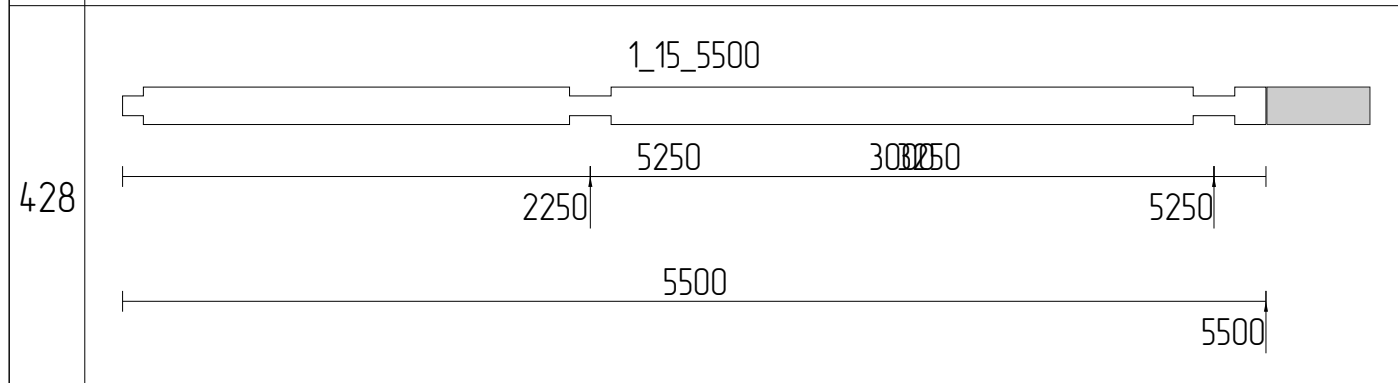
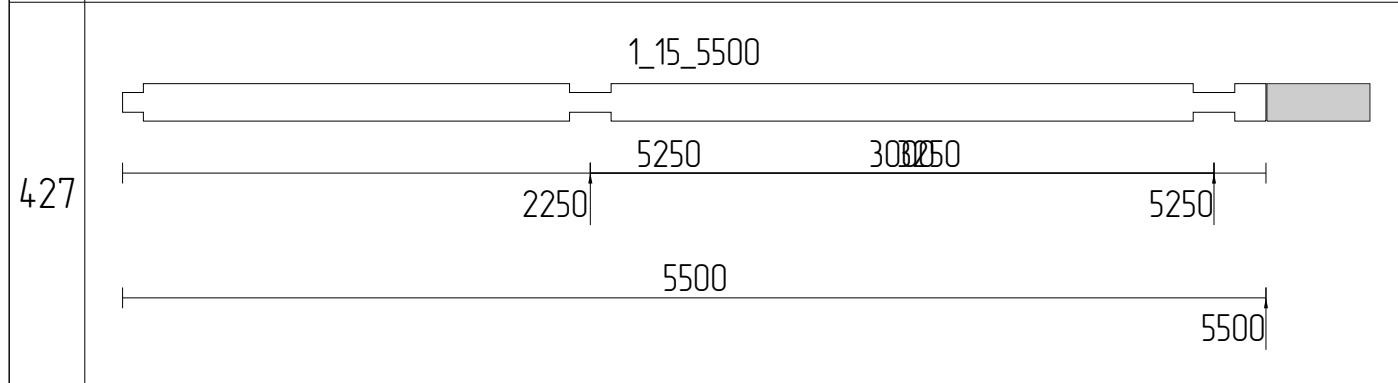
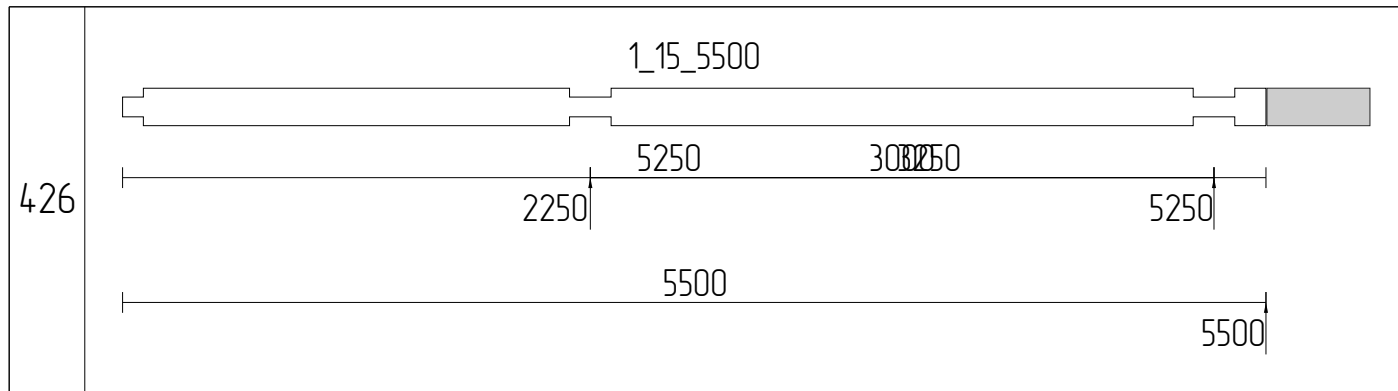

Изм	Лист	№ докум	Подпись	Дата				
Разраб							Стадия	Лист
Проб								103
Т.контр								111
Н.контр							Раскрой бруса 200x180_48	
Утв								

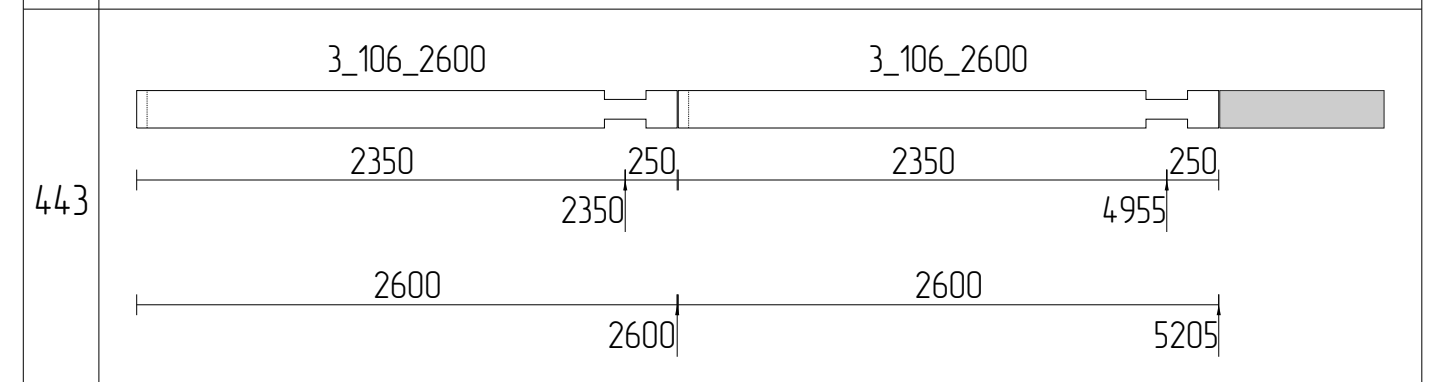
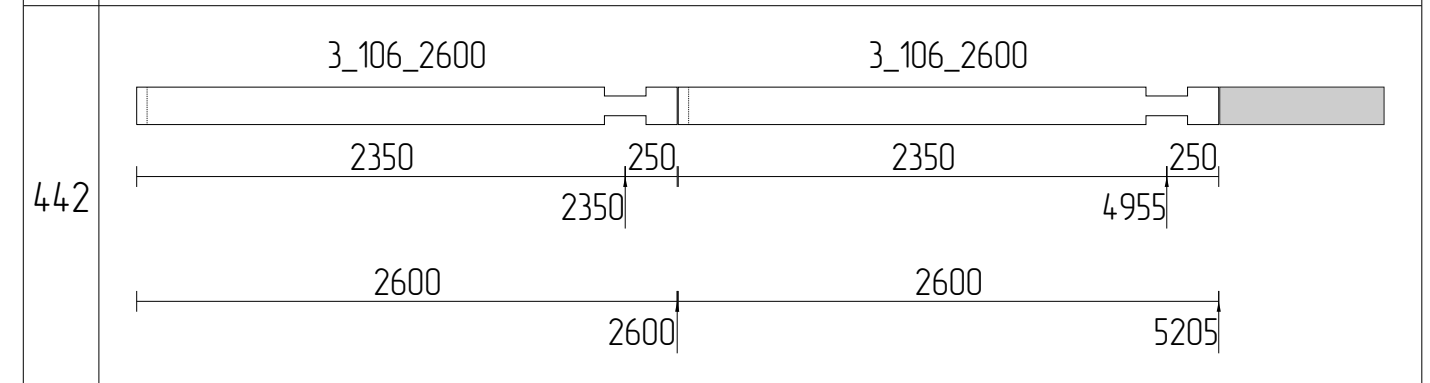
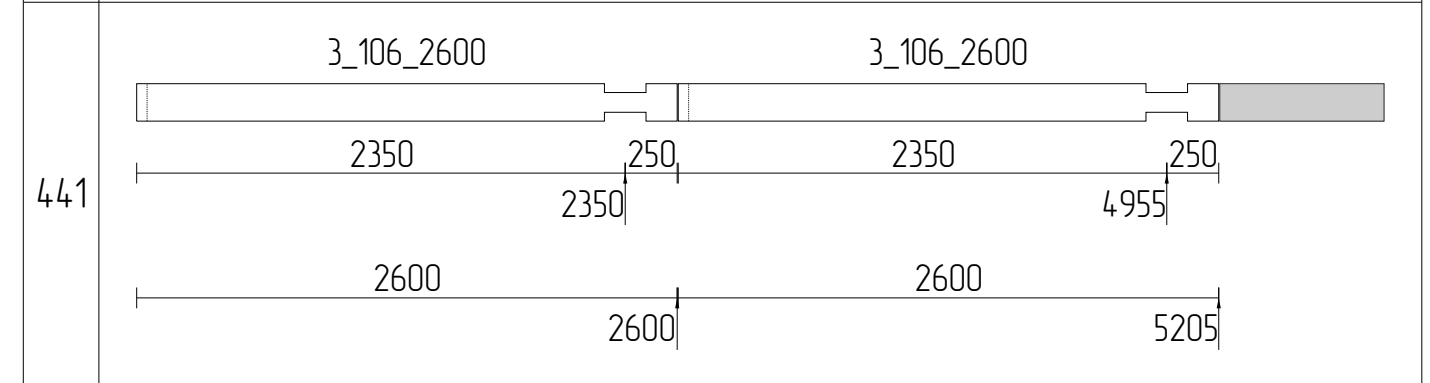
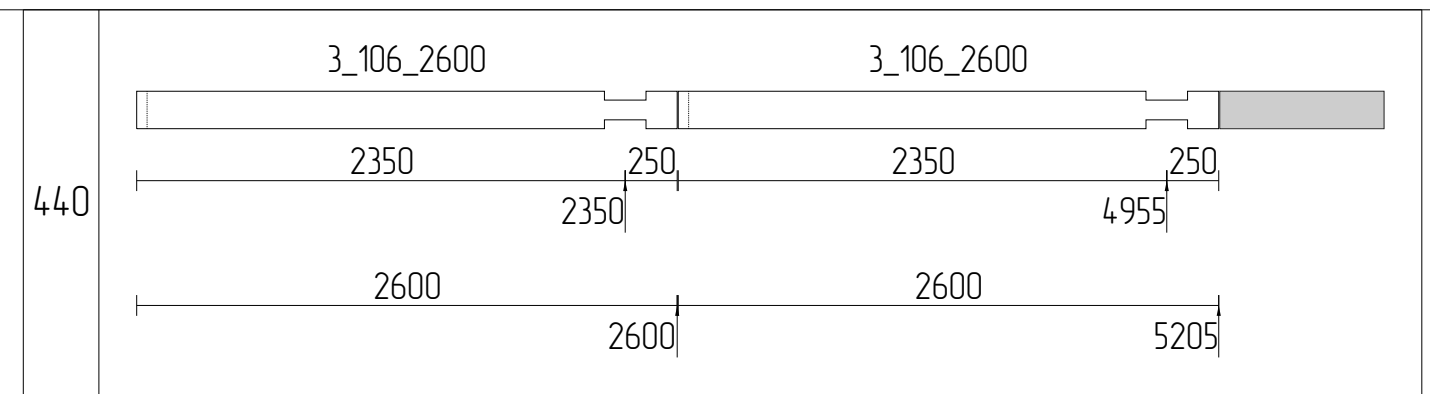
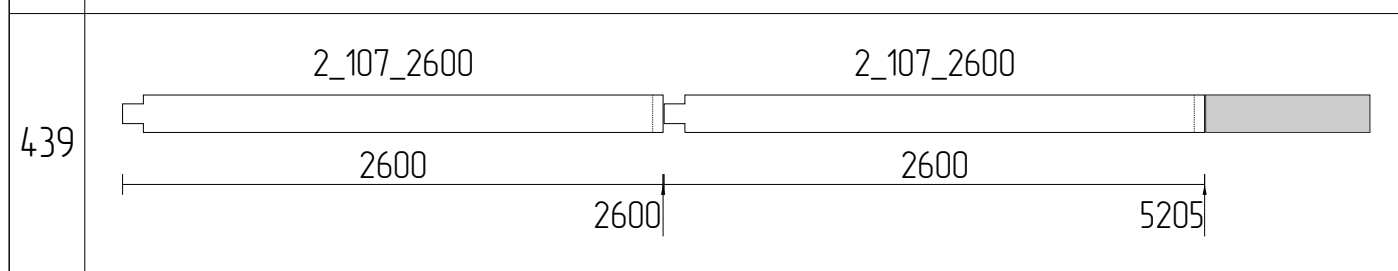
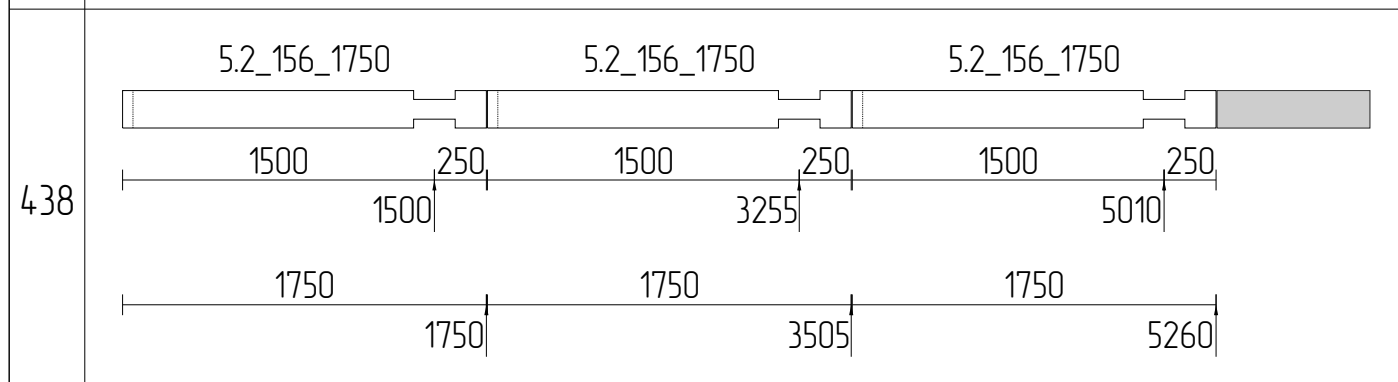
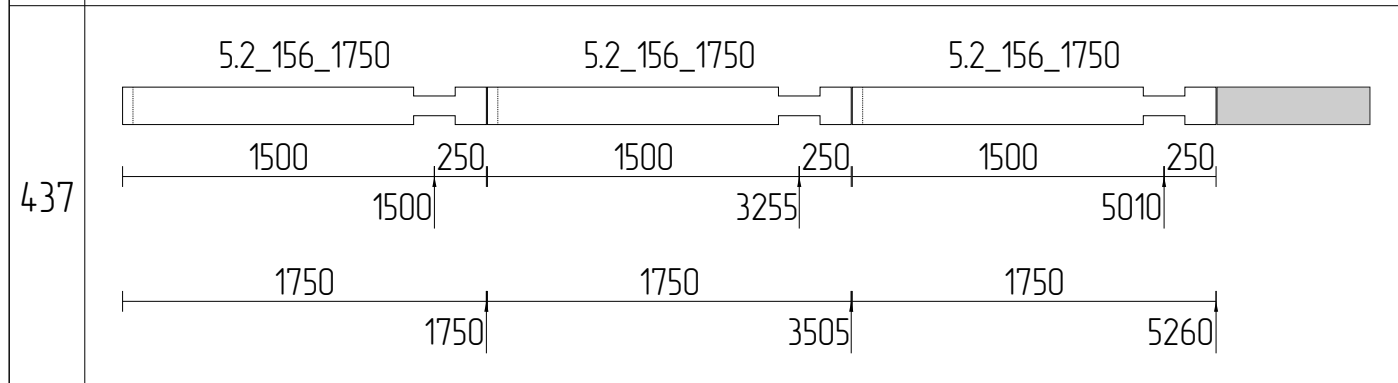
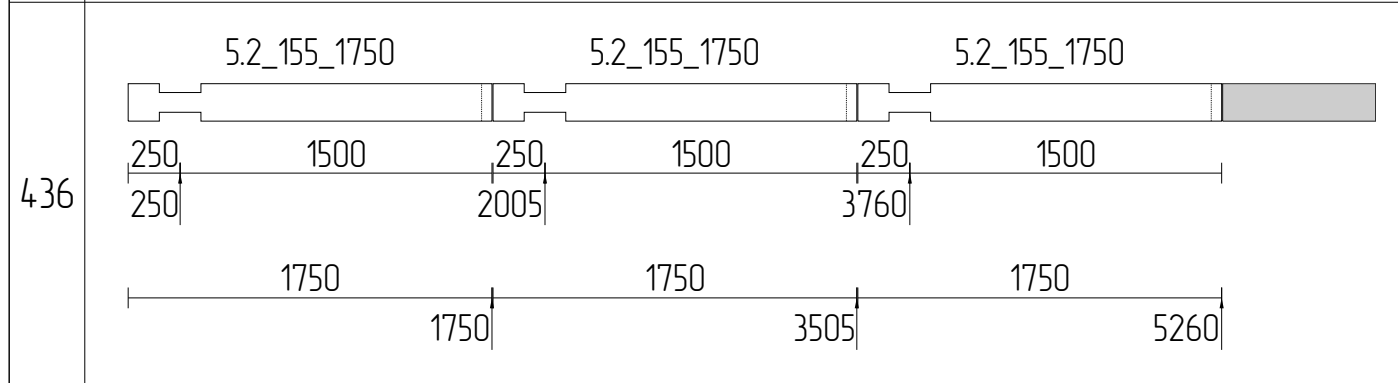
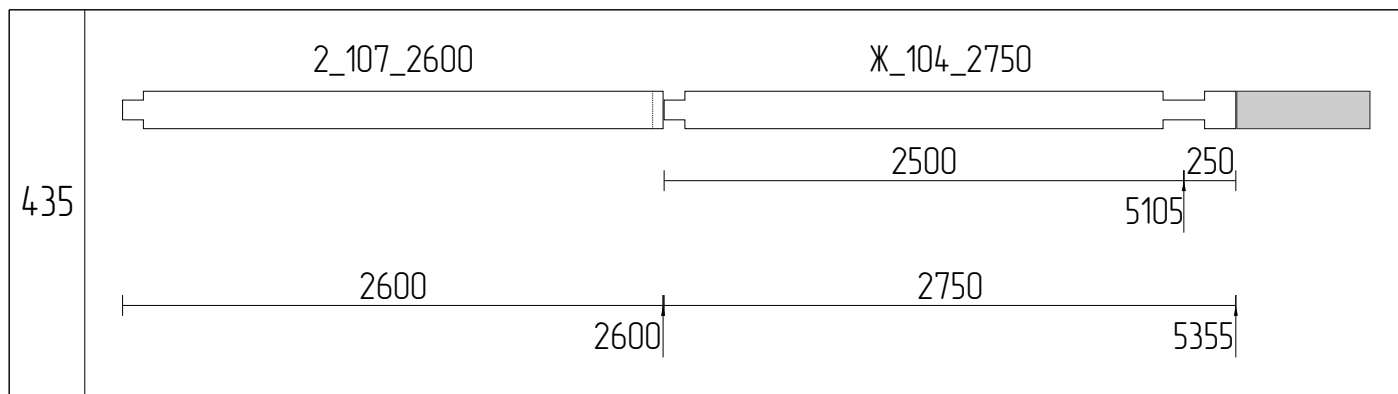

Изм	Лист	№ докум	Подпись	Дата			
Разраб						Стадия	Лист
Проб							104
Т.контр							111
Н.контр					Раскрой бруса 200x180_49		
Утв							

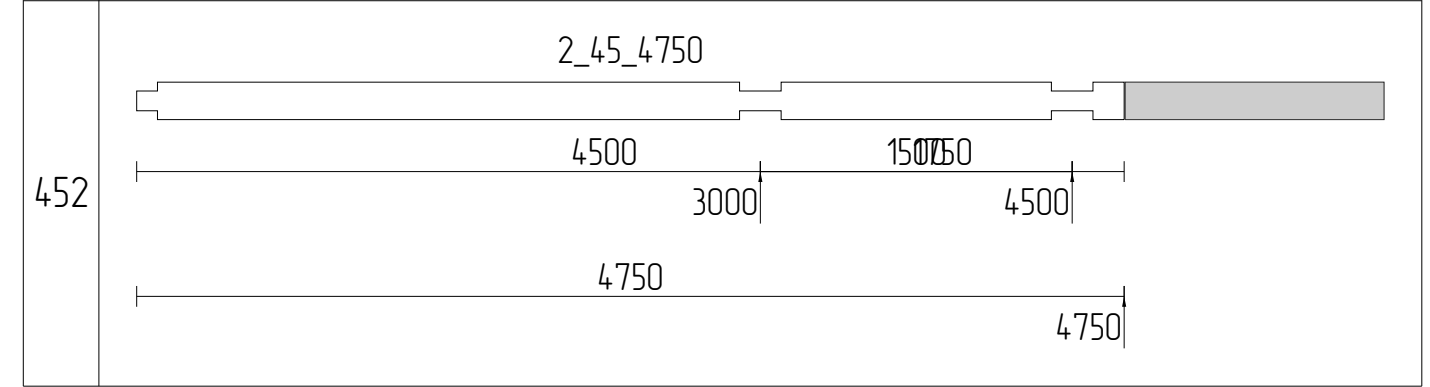
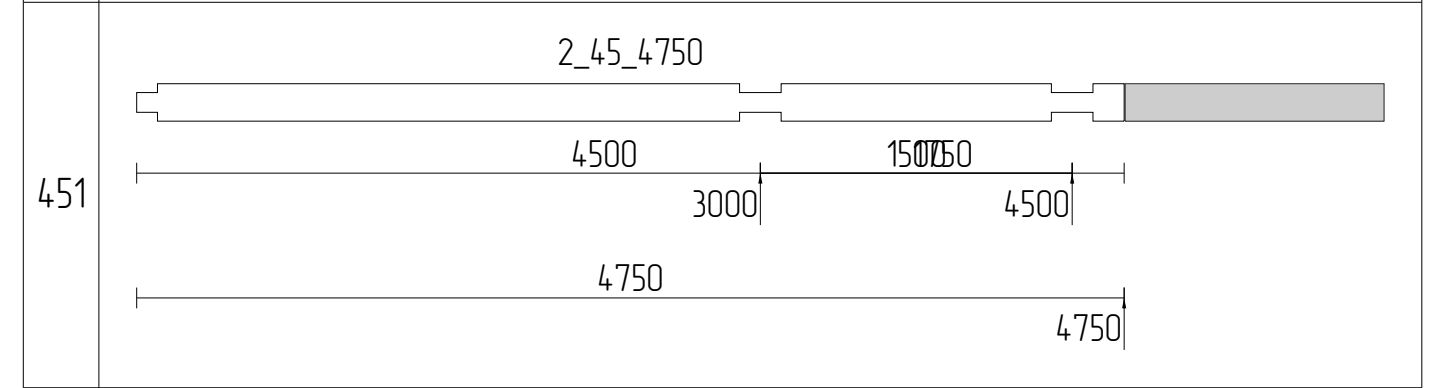
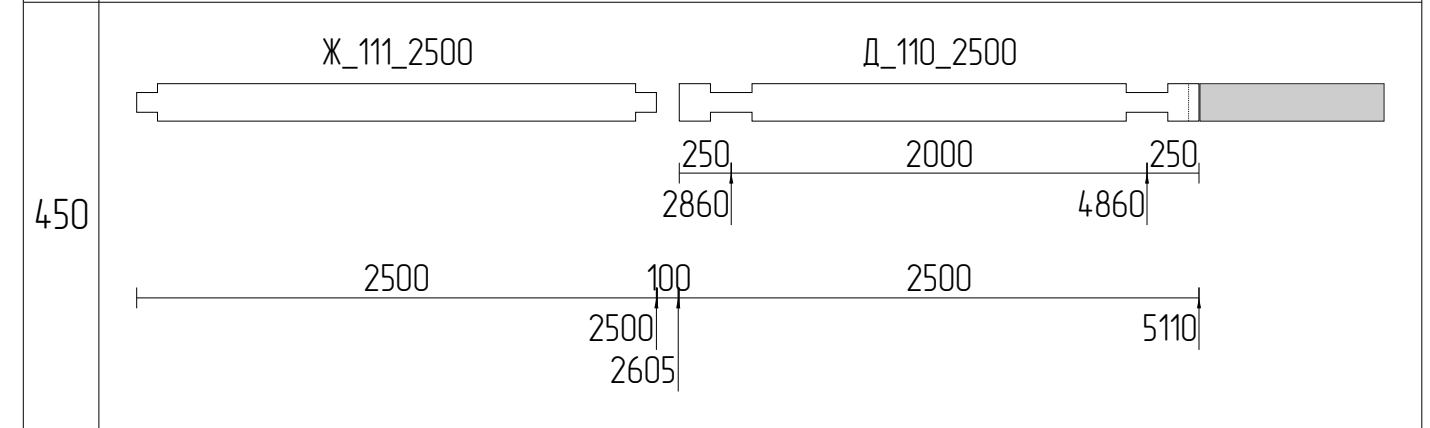
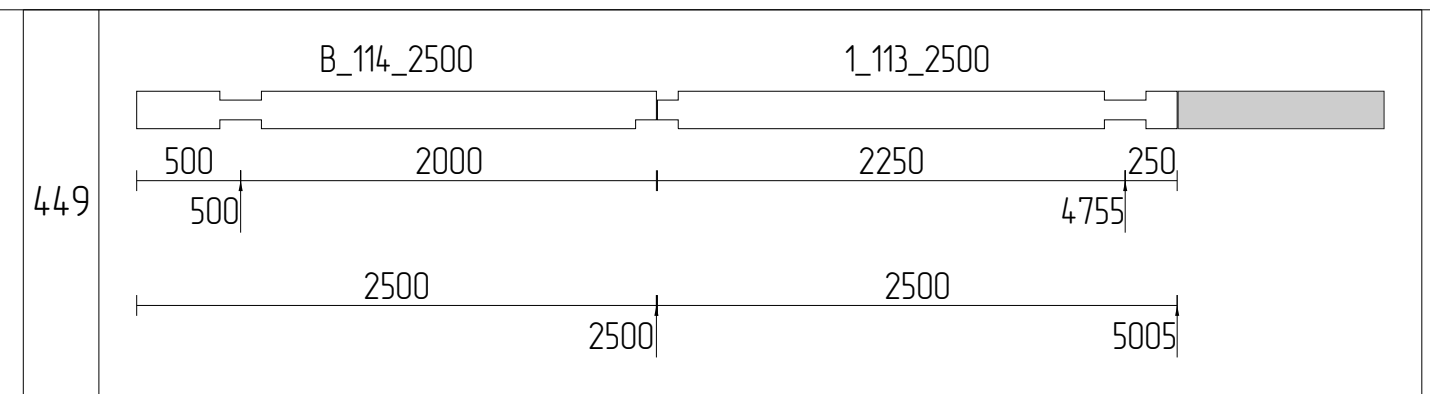
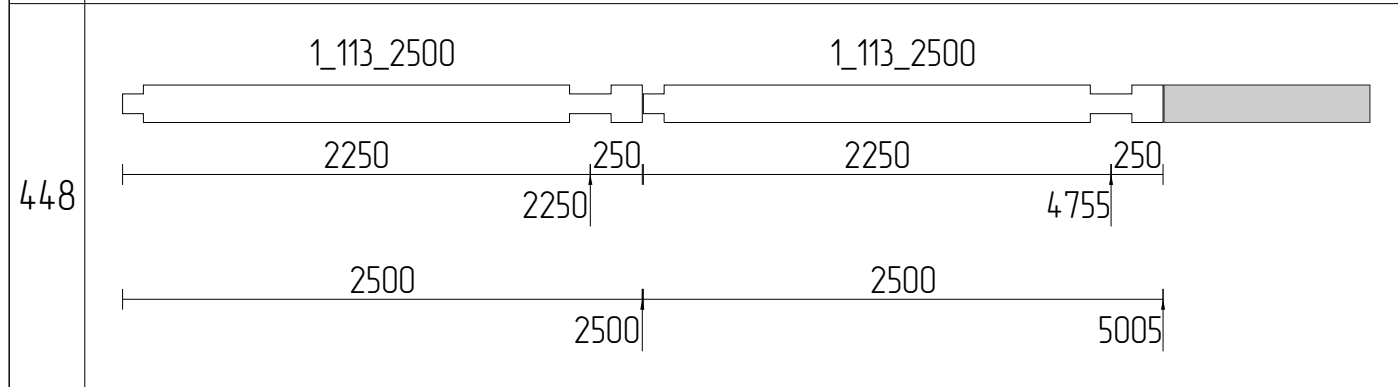
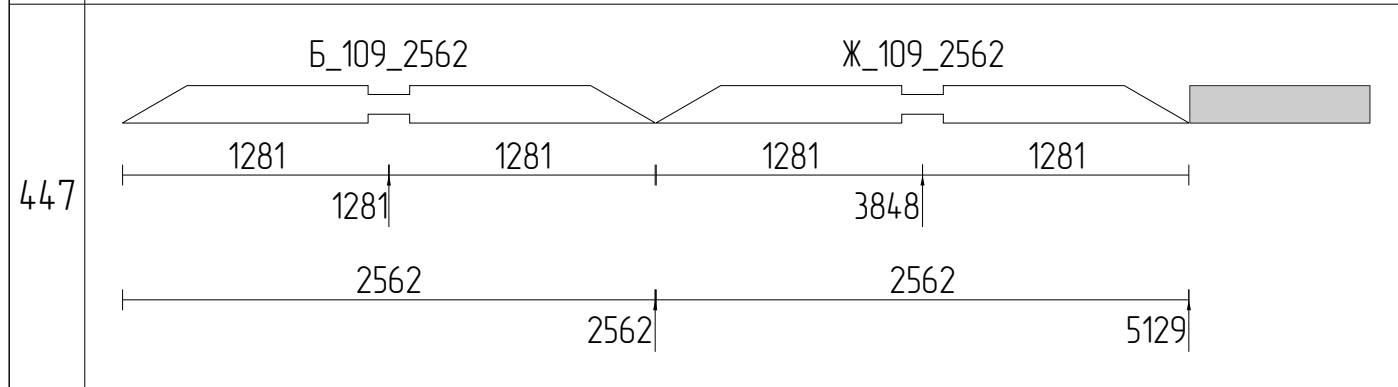
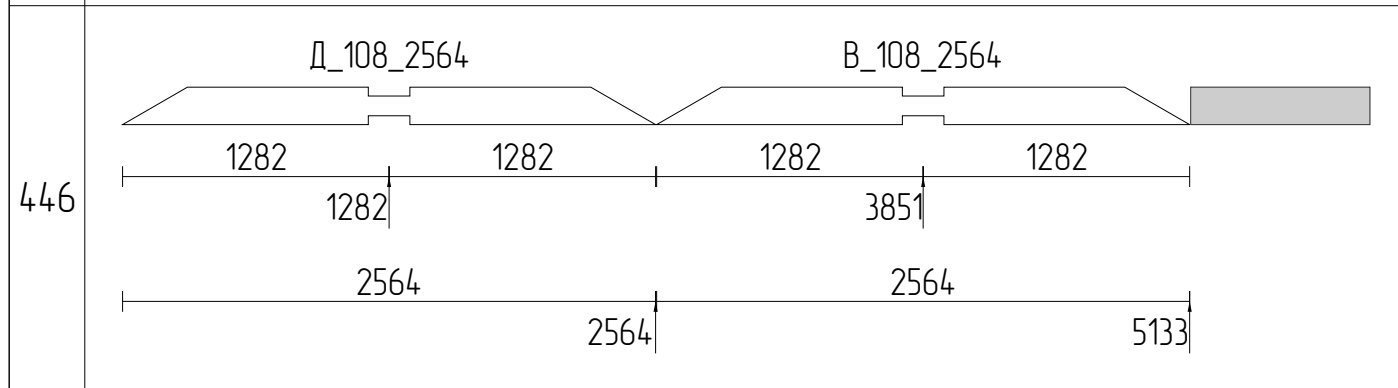
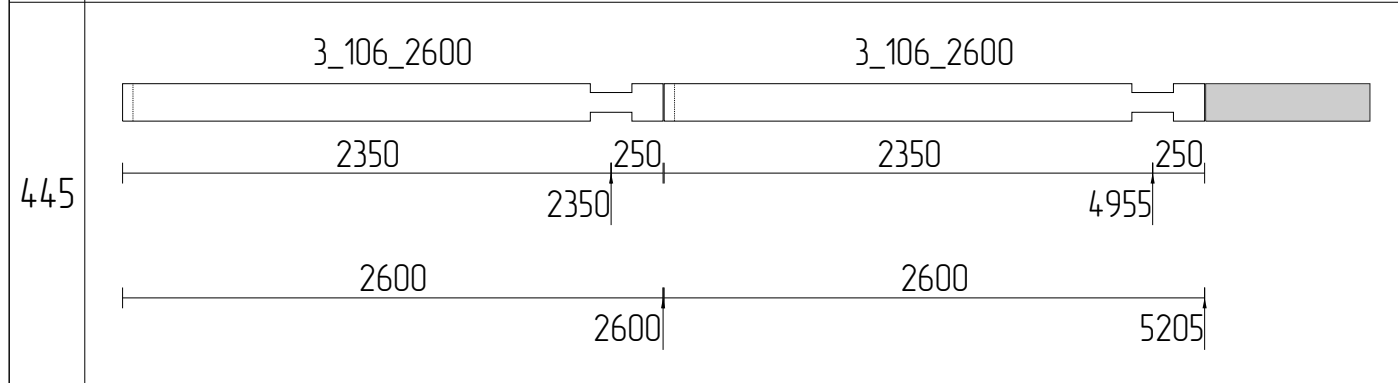
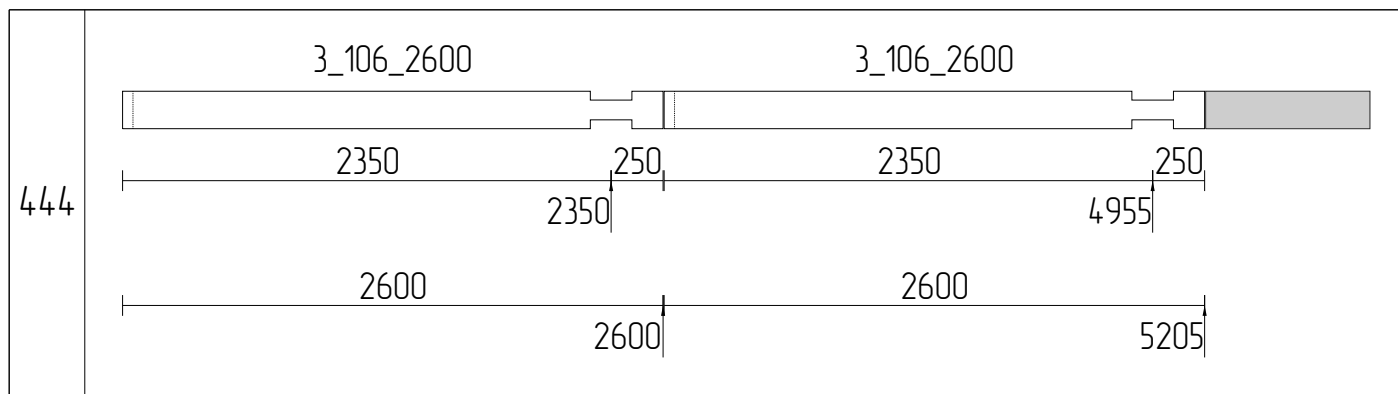

Изм	Лист	№ докум	Подпись	Дата				
Разраб							Стадия	Лист
Проб								105
Т.контр								111
И.контр								
Утв								
						Раскрой бруса 200x180_50		



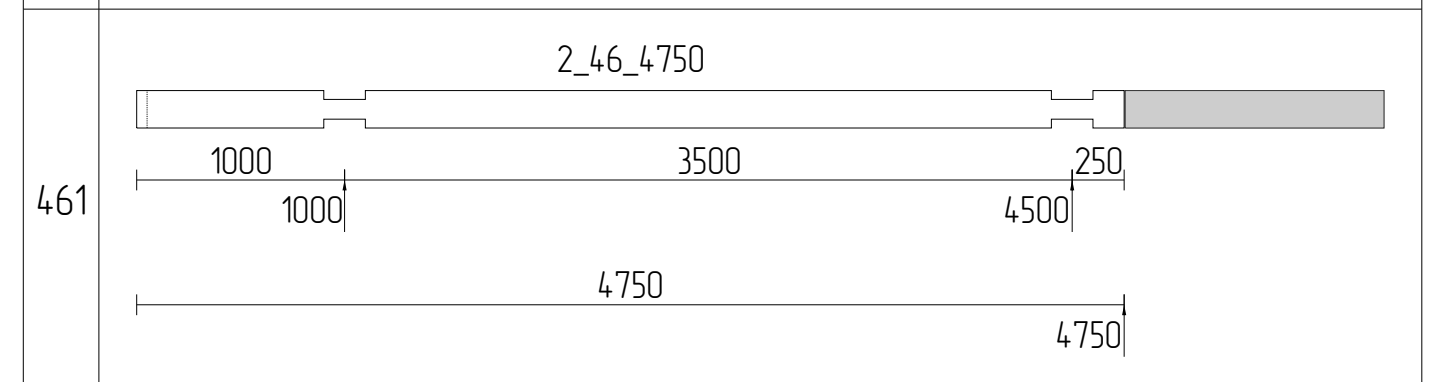
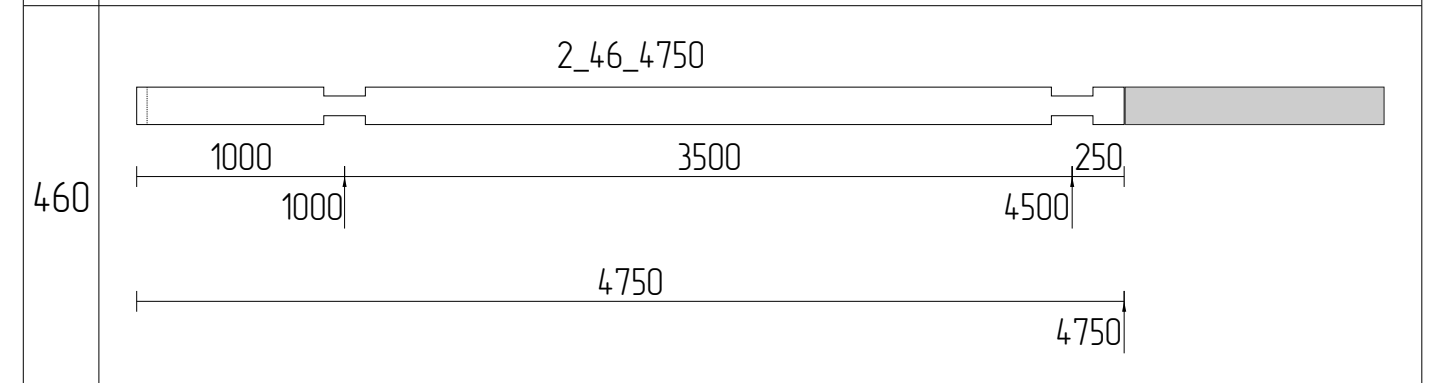
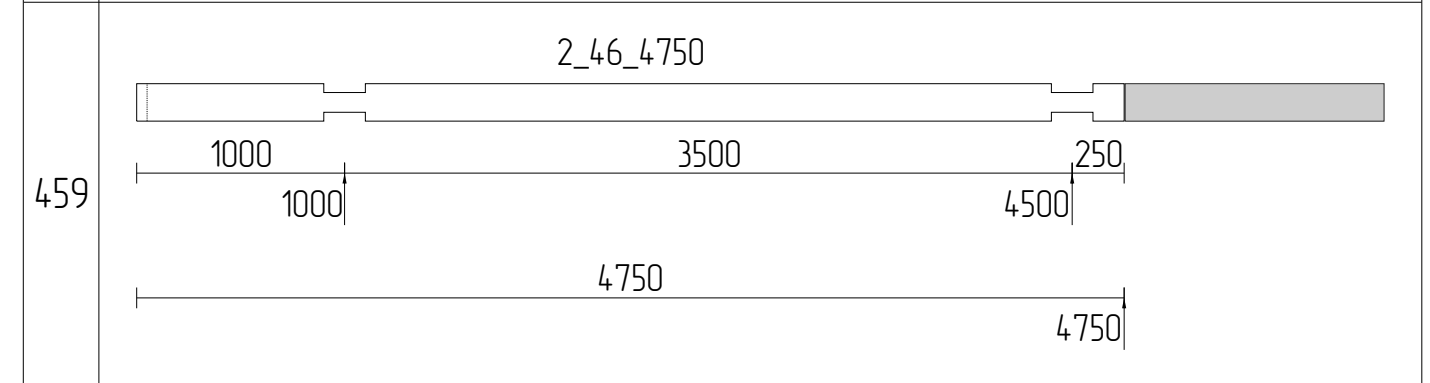
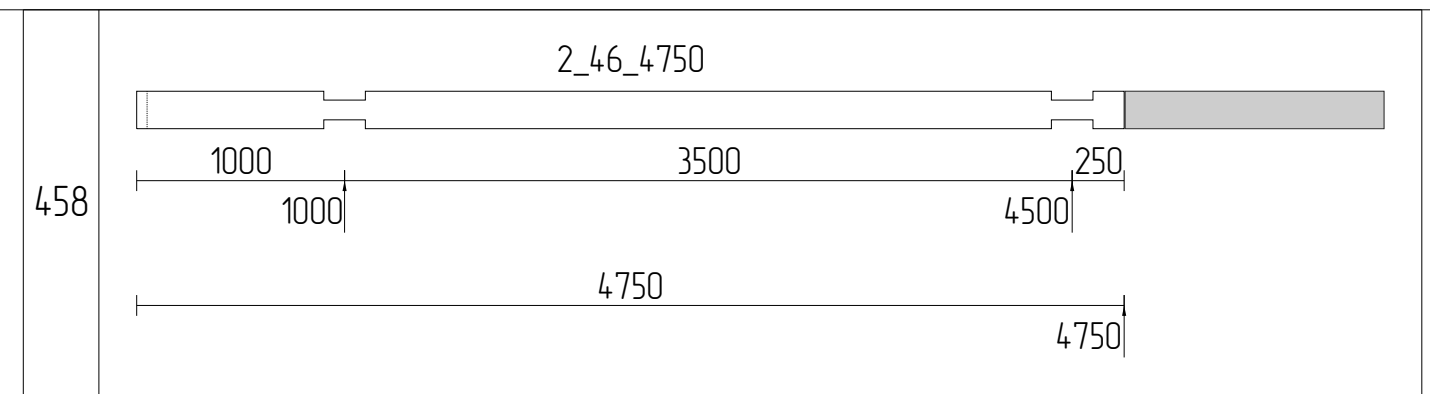
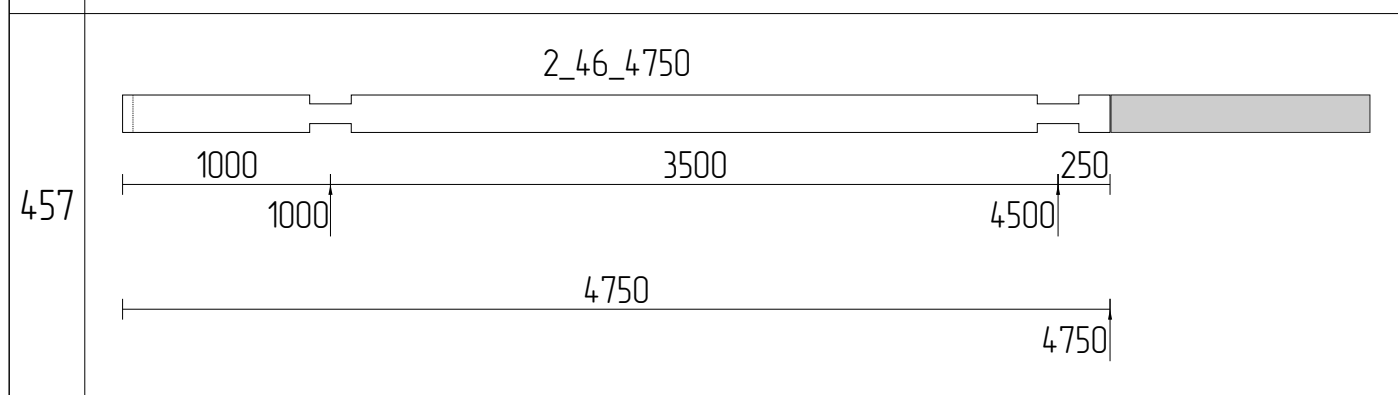
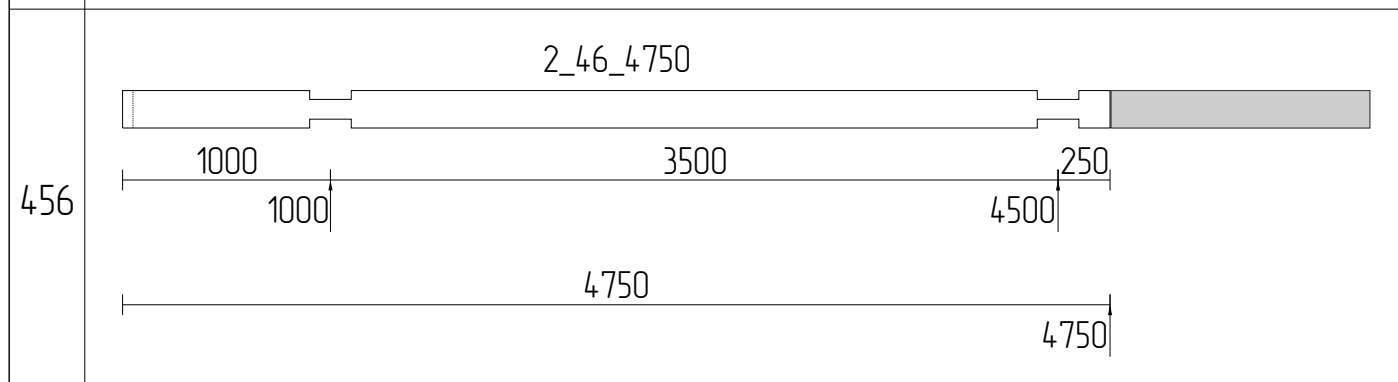
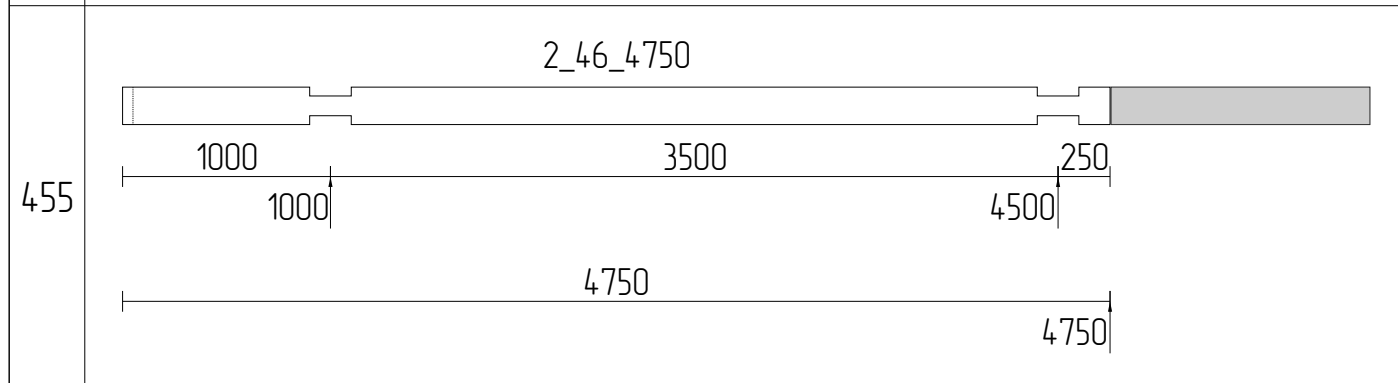
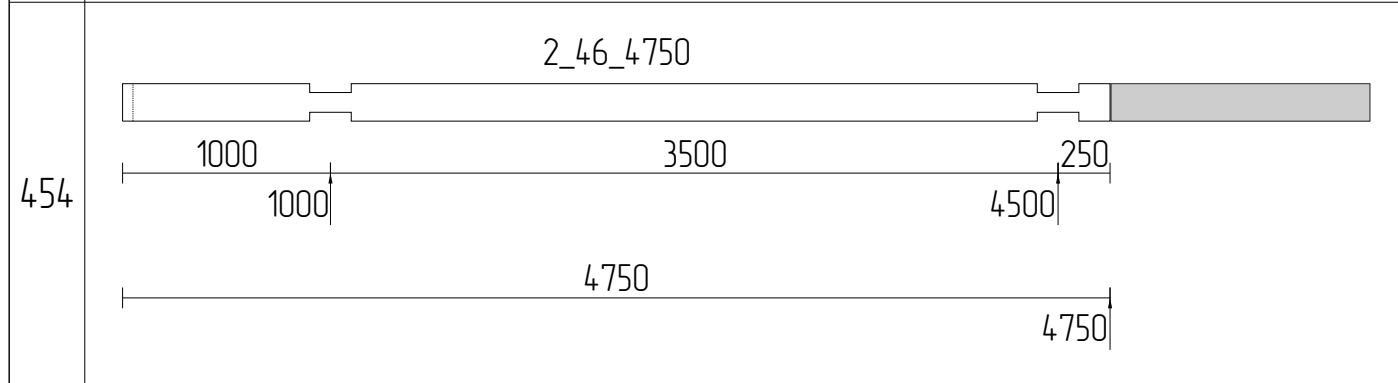
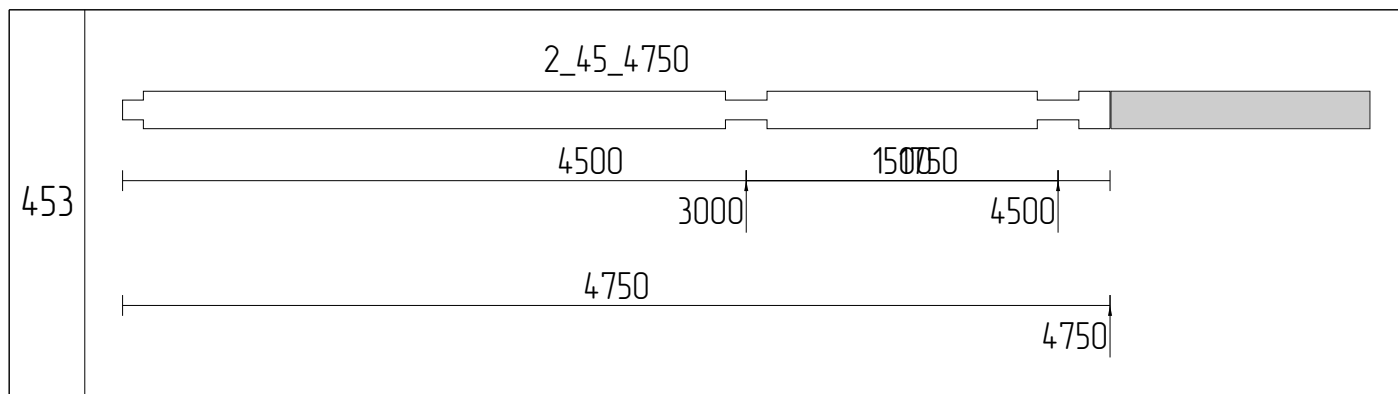

Изм	Лист	№ докум	Подпись	Дата				
Разраб							Стадия	Лист
Проб								106
Т.контр								111
Н.контр								
Утв						Раскрой друса 200x180_51		

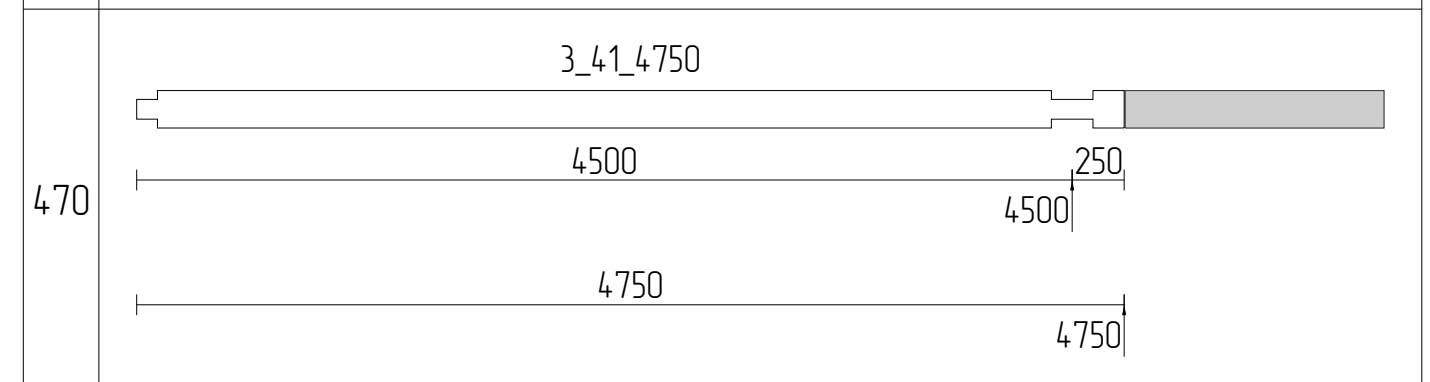
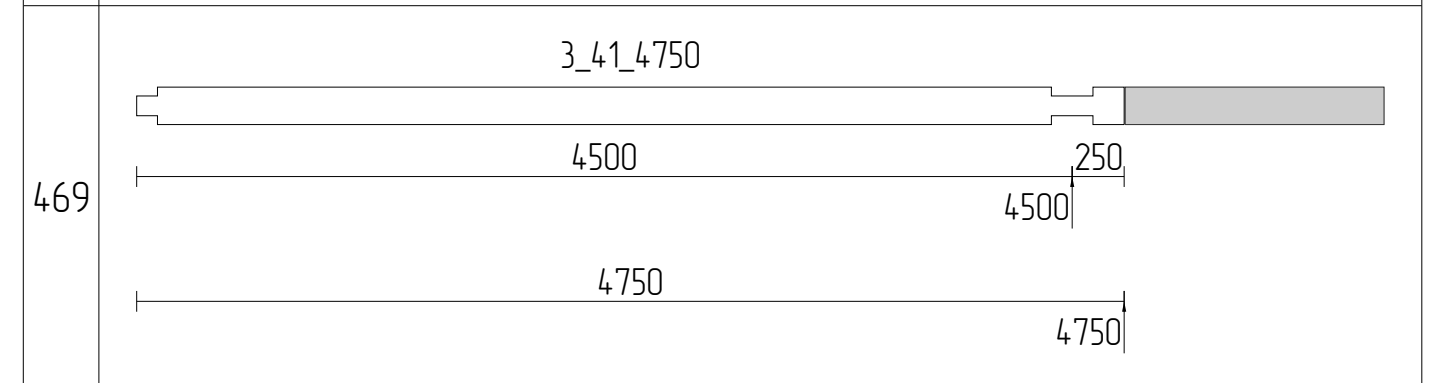
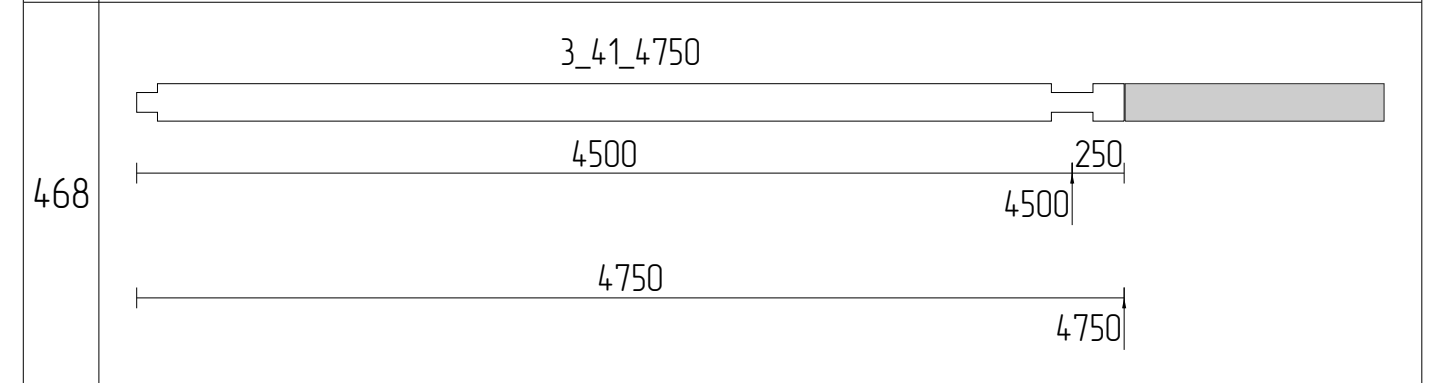
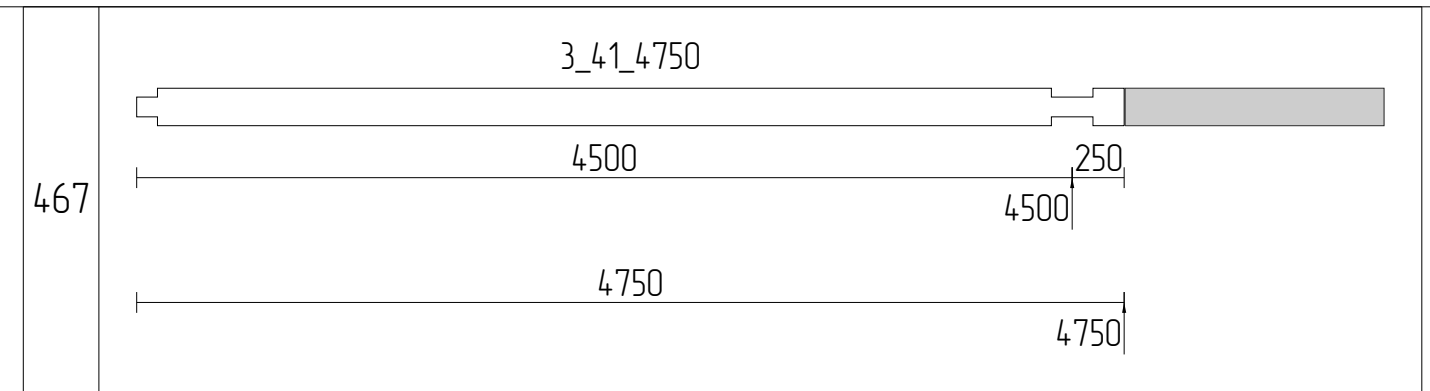
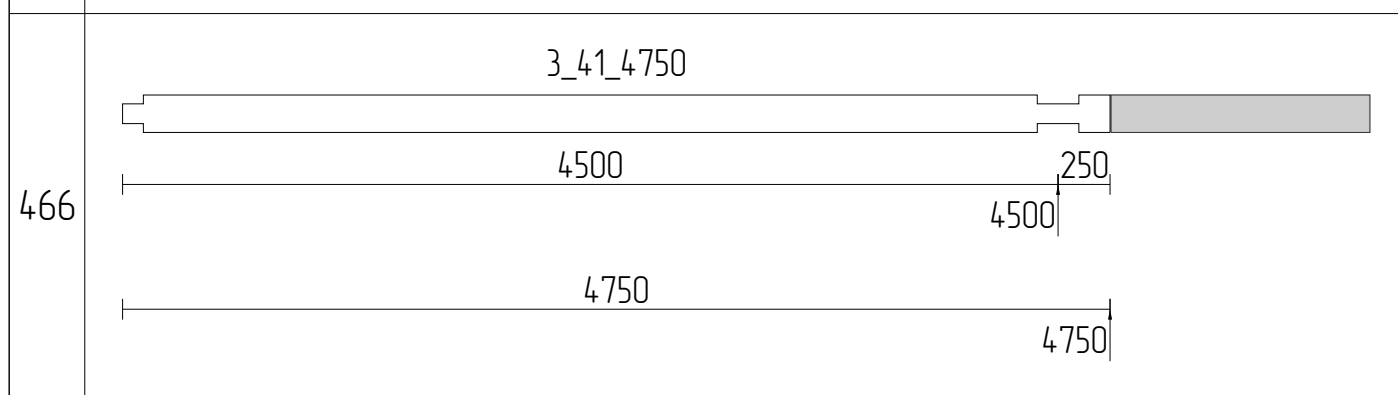
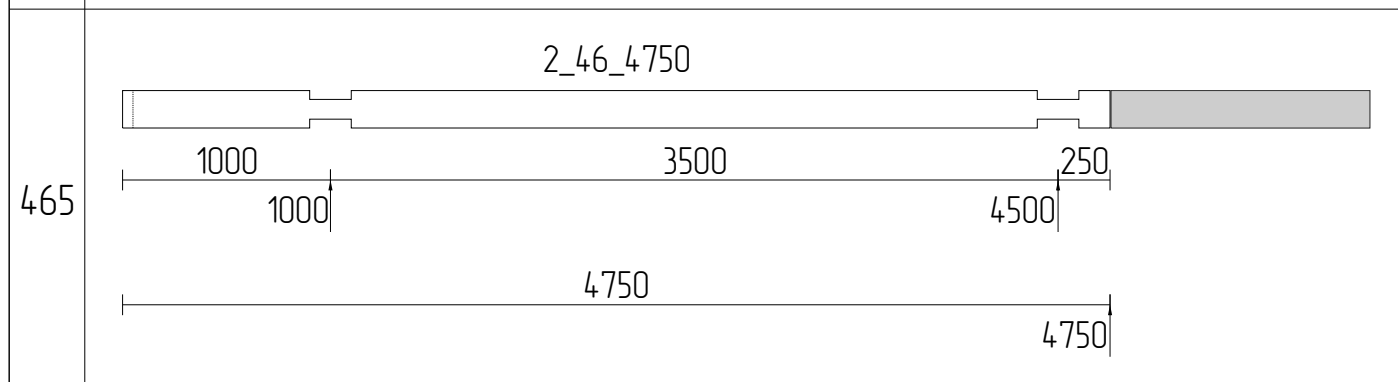
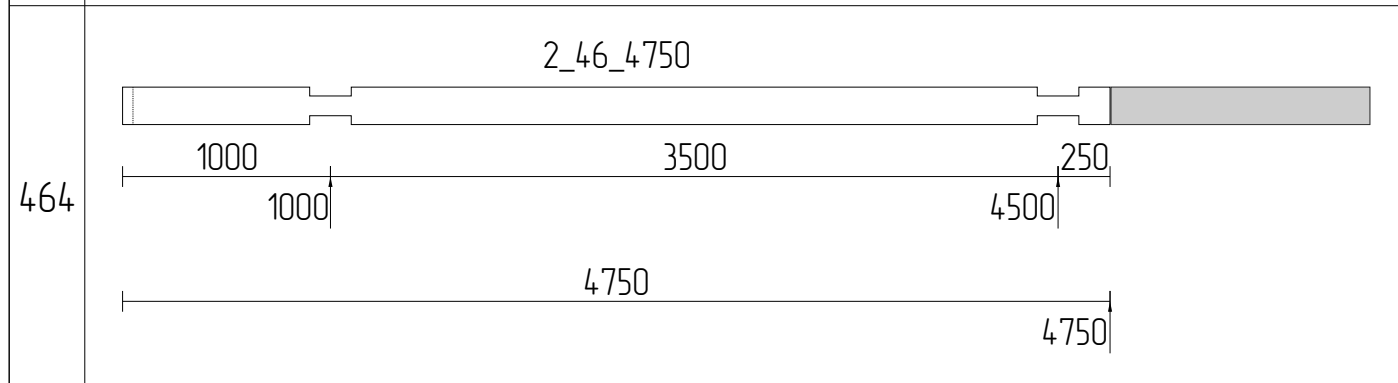
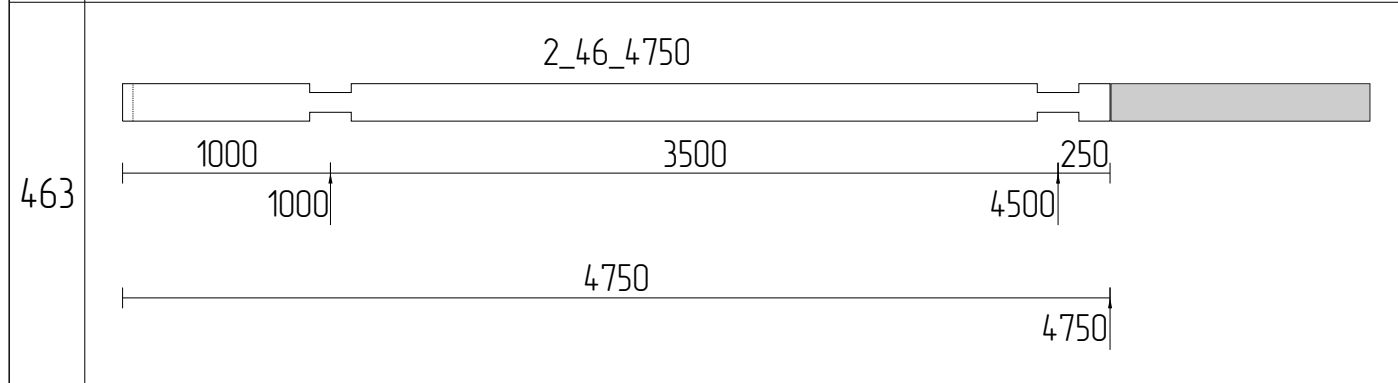
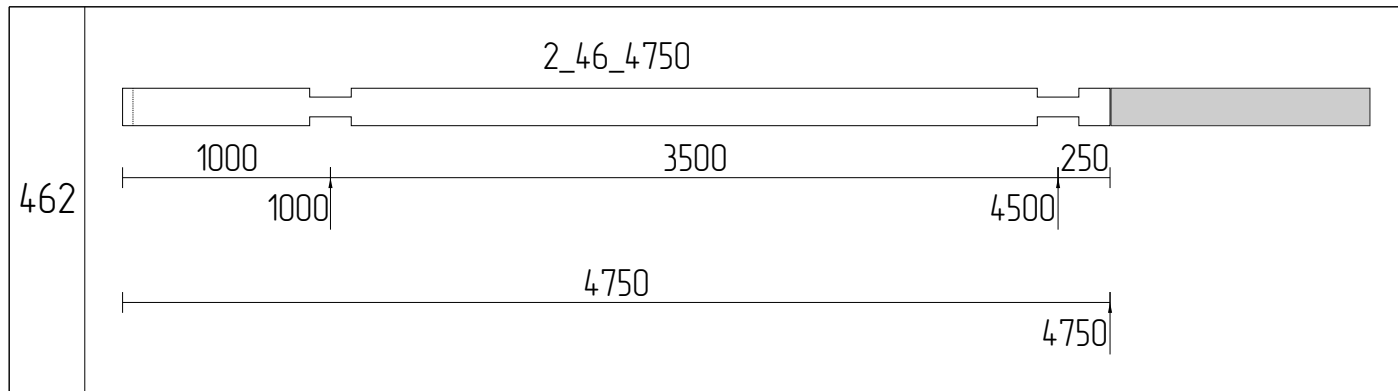

Изм	Лист	№ докум	Подпись	Дата				
Разраб							Стадия	Лист
Проб								107
Т.контр								111
Н.контр								
Утв						Раскрой бруса 200x180_52		

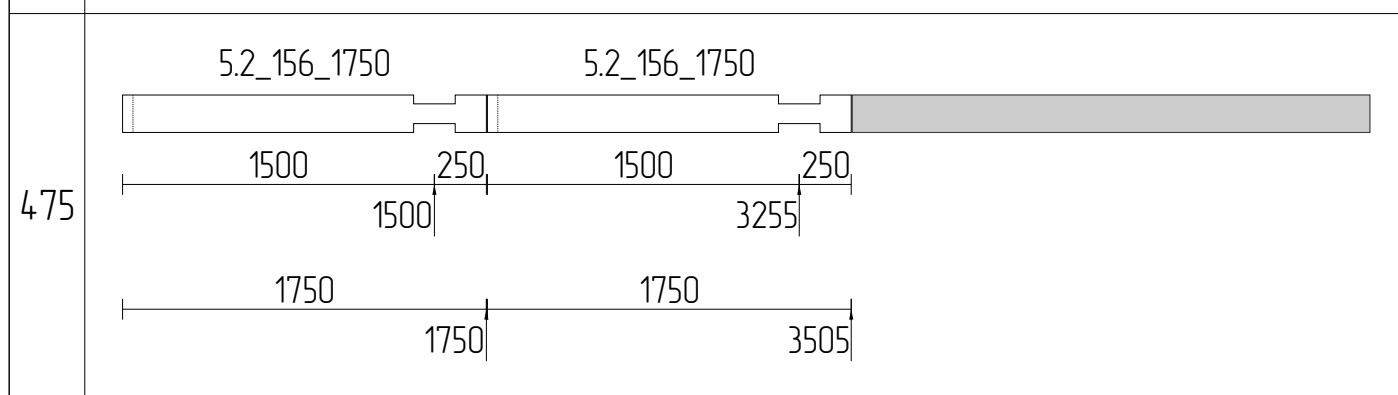
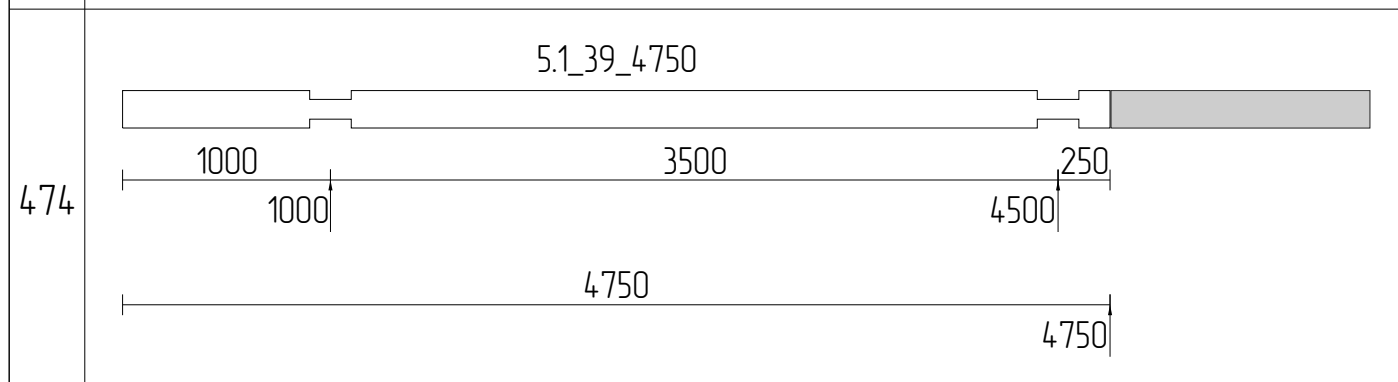
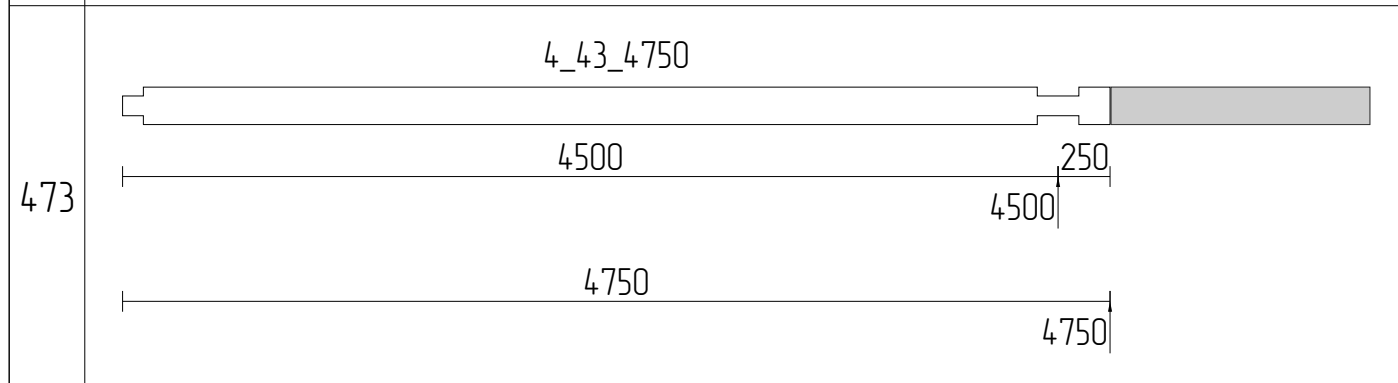
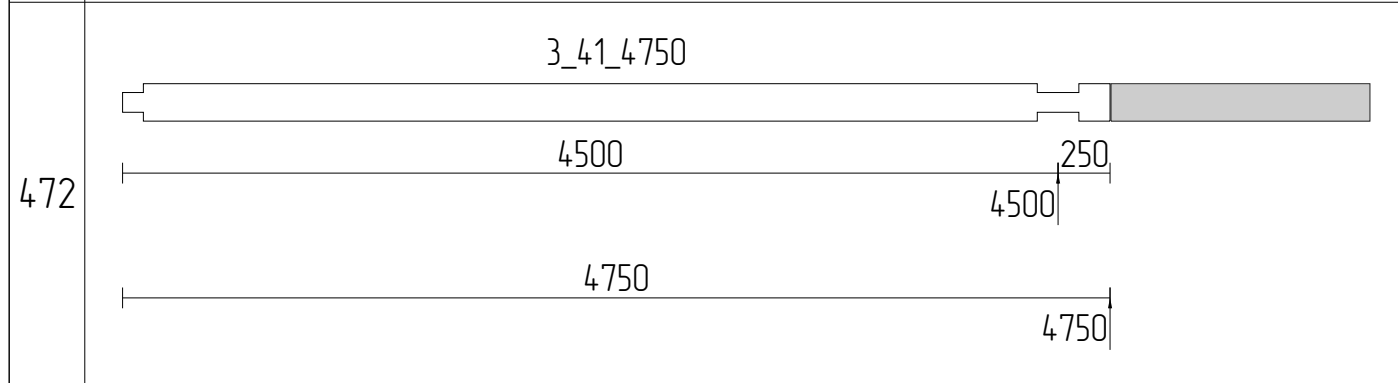
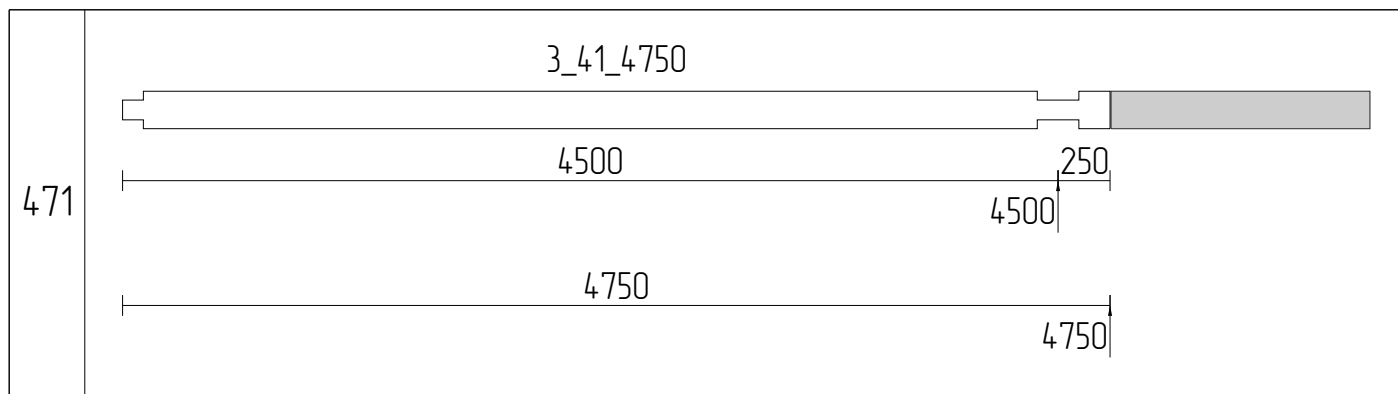

Изм	Лист	№ докум	Подпись	Дата				
Разраб							Стадия	Лист
Проб								Листов
Т.контр								108
								111
И.контр							Раскрой бруса 200x180_53	
Утв								



Доска 200x50	
Перекрытие	
N	Эскиз
Раскрой из заготовок – 37шт, длина – 6000мм	
1	<p>Количество: 7шт, Остаток: 85мм</p>
2	<p>Количество: 7шт, Остаток: 390мм</p>
3	<p>Количество: 8шт, Остаток: 390мм</p>
4	<p>Количество: 10шт, Остаток: 515мм</p>
5	<p>Количество: 1шт, Остаток: 890мм</p>
6	<p>Количество: 4шт, Остаток: 1390мм</p>

Чердачное перекрытие	
N	Эскиз
Раскрой из заготовок – 22шт, длина – 6000мм	

7	<p>Количество: 22шт, Остаток: 1620мм</p>
---	--

Крыша	
N	Эскиз
Раскрой из заготовок – 108шт, длина – 6000мм	
8	<p>Количество: 7шт</p>
9	<p>Количество: 2шт, Остаток: 72мм</p>
10	<p>Количество: 1шт, Остаток: 72мм</p>
11	<p>Количество: 1шт, Остаток: 73мм</p>

Изм	Лист	№ докум	Подпись	Дата			
Разраб						Стадия	Лист
Проб							110
Т.контр							111
Н.контр					Раскрой доски 200x50_1		
Утв							

12	Количество: 1шт, Остаток: 101мм Д1_04 4763 1126	
13	Количество: 1шт, Остаток: 160мм Д1_15 3291 2539	
14	Количество: 1шт, Остаток: 255мм Д1_05 4609 1126	
15	Количество: 2шт, Остаток: 275мм Д1_09 3839 1876	
16	Количество: 18шт, Остаток: 683мм Д1_02 5312	
17	Количество: 2шт, Остаток: 1116мм Д1_03 4879	
18	Количество: 8шт, Остаток: 1386мм Д1_05 4609	
19	Количество: 2шт, Остаток: 1405мм Д1_06 4590	

20	Количество: 4шт, Остаток: 1794мм Д1_08 4201	
21	Количество: 23шт, Остаток: 2415мм Д1_11 3580	
22	Количество: 7шт, Остаток: 2422мм Д1_12 3573	
23	Количество: 7шт, Остаток: 2495мм Д1_13 3500	
24	Количество: 15шт, Остаток: 2704мм Д1_15 3291	
25	Количество: 6шт, Остаток: 2906мм Д1_16 3089	

Изм	Лист	№ докум	Подпись	Дата			
Разраб						Стадия	Лист
Проб							111
Т.контр							111
Н.контр					Раскрой доски 200x50_2		
Утв							